



cĕve gj`iqb mgxyv cĕZte`b

ıbeĕPZ řemi Kvix Křj Rmgřn GKıřWıgK feb ıbgıř cĕKı



gj`iqb řm±i

ev`ėvqb cwi exyY I gj`iqb ve fıM (AvBGgBıM)

cwi Kı bv gřYvj q

MYcĕvZřx evsj v`k mi Kvı

mgxyK

W. Gg Gg Avıgi řıvřmb

Rly2015

cĦve gj-`vqb mgxÿv cĦZte` b

ıbeĦPZ řemi Kvi x Křj Rmgřn GKıWıgK feb ıbgvĦ cĦÍ

mgxÿK

ıı. Gg Gg Awgi řnıřmb

AıBGgBııı-Gı KgRZıe,`

**mvj gv gıngÿ
gnvcıı Pıj K**

**gwj nv bııııı
cıı Pıj K**

**mıjZıbv mřj nv mgx
mıKvi x cıı Pıj K**

**gj-`vqb řm±ı
er-`ıvqb cıı exÿY I gj-`vqb ıefııı (AıBGgBıııı)
cıı Kı bv gřÿıj q
MYcRıZřı ıvsj ıř`k mı Kvi**

Rıy 2015

মুখবন্ধ

পরিকল্পনা মন্ত্রণালয়ের অধীন বাস্তবায়ন পরিবীক্ষণ ও মূল্যায়ন বিভাগ (আইএমইডি) এর মূল্যায়ন সেক্টর কর্তৃক “নির্বাচিত ৪৬২টি বেসরকারি কলেজসমূহে একাডেমিক ভবন নির্মাণ” শীর্ষক প্রকল্পের প্রভাব মূল্যায়ন সমীক্ষা পরিচালনা করা হয়েছে। প্রকল্পটি জুলাই ২০০৪ থেকে ডিসেম্বর ২০০৯ সালে বাংলাদেশ সরকারের নিজস্ব অর্থায়নে শিক্ষা মন্ত্রণালয়ের অধীন শিক্ষা প্রকৌশল অধিদপ্তর (ইইডি) কর্তৃক সর্বমোট ১৫৯৫৮.২৮ লক্ষ টাকায় বাস্তবায়িত হয়েছে। প্রকল্পটি নতুন শ্রেণিকক্ষ নির্মাণের মাধ্যমে উচ্চ মাধ্যমিক পর্যায়ে শিক্ষার স্বাভাবিক সুযোগ ও উন্নত পরিবেশ সৃষ্টি করা এবং কলেজের প্রতিটি শ্রেণিকক্ষে ন্যূনতম ৪৫ জন হিসেবে মোট ১৮০ জন শিক্ষার্থীর শিক্ষার সুযোগ বৃদ্ধির উদ্দেশ্যে বাস্তবায়ন করা হয়।

মূল্যায়ন সমীক্ষার প্রধান উদ্দেশ্য ছিল - প্রকল্পের বিভিন্ন অঙ্গের লক্ষ্য ও প্রকৃত কাজের অবস্থা পর্যালোচনা, বিশ্লেষণ ও মূল্যায়ন করা এবং কোন কার্যক্রম বাস্তবায়ন করা না হলে অথবা ব্যত্যয় হলে তার কারণ বিশ্লেষণ করা; প্রকল্পের আওতায় ক্রয়সমূহ সরকারি ক্রয় নীতিমালা/পিপিআর-২০০৮ অনুযায়ী করা হয়েছে কিনা তা পরীক্ষা করা; প্রকল্পের বিভিন্ন অঙ্গের বর্তমান কার্যকর অবস্থা পর্যবেক্ষণ ও বর্ণনা করা; প্রকল্পের কার্যক্রম মূল্যায়নের জন্য SWOT পদ্ধতির বিশ্লেষণ দ্বারা শ্রেণিকক্ষ নির্মাণের ফলে শিক্ষা বিস্তারের ভূমিকা মূল্যায়ন করা; একাডেমিক ভবন নির্মাণের ফলে শিক্ষার্থীদের সংখ্যা ও পাসের হার বৃদ্ধি পেয়েছে কিনা তা মূল্যায়ন করা; এবং বাস্তবমুখী ও টেকসই শিক্ষার উন্নয়নের উদ্দেশ্যে পরামর্শ ও সুচিন্তিত মতামত প্রদান যা শিক্ষার সাথে সংশ্লিষ্ট পরিকল্পনাকারীদের নতুন প্রকল্প গ্রহণ ও বাস্তবায়নে যথেষ্ট ভূমিকা রাখবে।

মূল্যায়ন সমীক্ষার প্রতিবেদনের ফলাফল থেকে দেখা যায় যে, প্রকল্প বাস্তবায়নের ফলে ছাত্র-ছাত্রী ভর্তি ও পাসের হার যথেষ্ট পরিমাণ বৃদ্ধি পেয়েছে বিশেষত ছাত্রীদের উচ্চ শিক্ষার পথ সুগম ও সহজ হয়েছে। উন্নত শ্রেণিকক্ষ নির্মাণের ফলে এবং পড়ালেখার প্রয়োজনীয় শিক্ষা সরঞ্জামের সরবরাহ নিশ্চিত হওয়ায় পড়ালেখার মান দিন দিন বৃদ্ধি পাচ্ছে। প্রকল্পটি প্রায় ৮৫,০০০ ছাত্র-ছাত্রী প্রতি বছর ভর্তির সুযোগ সৃষ্টির মাধ্যমে উচ্চ শিক্ষা বিস্তারে জাতীয় পর্যায়ে গুরুত্বপূর্ণ ভূমিকা পালন করেছে। মূল্যায়ন সমীক্ষা প্রকল্প বাস্তবায়ন ও কলেজ ভবন পরিচালনা সংক্রান্ত কিছু সবলদিক, দুর্বলদিক, সুযোগ ও ঝুঁকি চিহ্নিত করেছে যা ভবিষ্যৎ পরিকল্পনা প্রণেতা, দাতা সংস্থা ও সরকারের যথাযথ কর্তৃপক্ষের প্রয়োজনে আসবে বলে আমি মনে করি।

আমি ব্যক্তি পরামর্শক ড. এম এম আমির হোসেনকে তথ্যবহুল ও বিশ্লেষণমূলক মূল্যায়ন সমীক্ষার প্রতিবেদন প্রণয়নের জন্য আন্তরিক ধন্যবাদ জানাচ্ছি। মূল্যায়ন সমীক্ষাটি পরিচালনায় সার্বক্ষণিক সহযোগিতা ও পরামর্শের জন্য স্টিয়ারিং কমিটির সদস্যবৃন্দ, টেকনিক্যাল কমিটির সদস্যবৃন্দ এবং আইএমইডি'র মূল্যায়ন সেক্টরের মহাপরিচালক ও তাঁর সহকর্মীবৃন্দকে ধন্যবাদ জানাচ্ছি।

আমি আশা করি, মূল্যায়ন সমীক্ষার প্রতিবেদনে যে সব সুপারিশ করা হয়েছে তা শিক্ষা মন্ত্রণালয় তথা সংশ্লিষ্ট বিভিন্ন সংস্থার অনুরূপ প্রকল্প পরিকল্পনা এবং বাস্তবায়নে যথেষ্ট ভূমিকা রাখবে।

(মো: শহীদ উল্লা খন্দকার)
সচিব
আইএমইডি
পরিকল্পনা মন্ত্রণালয়

প্রসঙ্গকথা

বাস্তবায়ন পরিবীক্ষণ ও মূল্যায়ন বিভাগ (আইএমইডি) এর মূল্যায়ন সেক্টর কর্তৃক “নির্বাচিত ৪৬২টি বেসরকারি কলেজসমূহের একাডেমিক ভবন নির্মাণ” প্রকল্পের প্রভাব মূল্যায়ন সমীক্ষা ২০১৪-১৫ অর্থবছরে গৃহীত হয়। প্রকল্পটি জুলাই ২০০৪ থেকে ডিসেম্বর ২০০৯ সাল পর্যন্ত বাংলাদেশ সরকারের নিজস্ব অর্থায়নে শিক্ষা মন্ত্রণালয়ের অধীন শিক্ষা প্রকৌশল অধিদপ্তর (ইইডি) কর্তৃক সর্বমোট ১৫৯৫৮.২৮ লক্ষ টাকায় বাস্তবায়িত হয়েছে। প্রকল্পটি নতুন শ্রেণিকক্ষ নির্মাণের মাধ্যমে উচ্চ মাধ্যমিক পর্যায়ে শিক্ষার স্বাভাবিক সুযোগ ও উন্নত পরিবেশ সৃষ্টি এবং কলেজের প্রতিটি শ্রেণিকক্ষে ন্যূনতম ৪৫ জন হিসেবে মোট ১৮০ জন শিক্ষার্থীর শিক্ষা সুযোগ বৃদ্ধির উদ্দেশ্যে বাস্তবায়ন করা হয়েছে।

মূল্যায়ন সমীক্ষাটির উদ্দেশ্য ছিল প্রকল্পের বিভিন্ন অঙ্গের লক্ষ্য ও প্রকৃত কাজের অবস্থা পর্যালোচনা, বিশ্লেষণ ও মূল্যায়ন করা এবং কোন বিচ্যুতি হয়ে থাকলে তার কারণ চিহ্নিত করা; প্রকল্পের আওতায় ক্রয় প্রক্রিয়ায় বিদ্যমান ক্রয় নীতিমালা অনুসরণ করা হয়েছে কিনা; একাডেমিক ভবন নির্মাণের ফলে শিক্ষার্থীদের সংখ্যা ও পাসের হার বৃদ্ধি পেয়েছে কিনা এবং প্রকল্পের বিভিন্ন অঙ্গের বর্তমান কার্যকর অবস্থা পর্যবেক্ষণ ও বর্ণনা করা।

মূল্যায়ন সমীক্ষার প্রতিবেদন পর্যালোচনায় দেখা যায় যে, প্রকল্প বাস্তবায়নের ফলে ছাত্র-ছাত্রী ভর্তি ও পাসের হার যথেষ্ট পরিমাণ বৃদ্ধি পেয়েছে বিশেষত ছাত্রীদের উচ্চ শিক্ষার পথ সুগম ও সহজ হয়েছে। প্রকল্পটির প্রতি বৎসর প্রায় ৮৫,০০০ ছাত্র-ছাত্রী ভর্তির সুযোগ সৃষ্টির মাধ্যমে উচ্চ শিক্ষা বিস্তারে জাতীয় পর্যায়ে গুরুত্বপূর্ণ ভূমিকা রাখছে। এ প্রতিবেদনে প্রকল্প বাস্তবায়ন ও কলেজভবন পরিচালনা সংক্রান্ত কিছু ত্রুটি-বিচ্যুতি চিহ্নিত করা হয়েছে যা ভবিষ্যৎ পরিকল্পনা প্রণেতা, দাতাসংস্থা ও সরকারের যথাযথ কর্তৃপক্ষের প্রয়োজনে কাজে আসবে।

সমীক্ষাটি সফলভাবে পরিচালনার জন্য ব্যক্তি পরামর্শক ড. এম এম আমির হোসেন, বাস্তবায়ন পরিবীক্ষণ ও মূল্যায়ন বিভাগের কর্মকর্তাবৃন্দ এবং সার্বক্ষণিক সহযোগিতা ও পরামর্শের জন্য শিক্ষা প্রকৌশল অধিদপ্তর, স্টিয়ারিং ও টেকনিক্যাল কমিটির সদস্যবৃন্দকে আন্তরিক ধন্যবাদ জানাচ্ছি। সর্বোপরি আমি বাস্তবায়ন পরিবীক্ষণ ও মূল্যায়ন বিভাগের সচিব জনাব মো: শহীদ উল্লা খন্দকারকে সমীক্ষা প্রতিবেদনের ওপর তাঁর সুচিন্তিত মতামত ও পরামর্শ প্রদানের জন্য কৃতজ্ঞতা জানাচ্ছি।

সমীক্ষার ফলাফল ও সুপারিশসমূহ ভবিষ্যতে সমধর্মী প্রকল্প নির্বাচন ও বাস্তবায়নে গুরুত্বপূর্ণ ভূমিকা রাখবে বলে আমি দৃঢ়ভাবে বিশ্বাস করি।

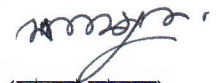

(সালমা মাহমুদ)

মহাপরিচালক

মূল্যায়ন সেক্টর, আইএমইডি

পরিকল্পনা মন্ত্রণালয়

Abbreviation

BANBEIS	:	Bangladesh Bureau of Educational Information and Statistics
BBS	:	Bangladesh Bureau of Statistics
DPP	:	Development Project Proforma
DSHE	:	Directorate of Secondary and Higher Education
EED	:	Education Engineering Department
FGD	:	Focus Group Discussion
GDP	:	Gross Domestic Products
GOB	:	Government of Bangladesh
IGA	:	Income Generating Activities
KII	:	Key Informant Interview
MOE	:	Ministry of Education
PCR	:	Project Completion Report

mPcĪ

Aa`iq-1	cUfiḡ (Background)	
1.1	mPbv	1
1.2	cKtī i msīȳB weeiY	1
1.3	cKtī i Dtīk	2
1.4	প্রকল্পের অঙ্গভিত্তিক বাস্তবায়ন সংক্রান্ত তথ্য	2
1.5	gj`iqb mgȳvi Dtīk	3
Aa`iq-2	c×wZ (Methodology)	
2.1	mgȳv c×wZ	4
2.1.1	bgjv cwi Kī bv	5
2.1.2	bgjv c×wZ	6
2.1.3	bgjv Ktj †Ri weZiY	6
2.1.4	YmZ we†k†Y	8
2.1.5	Z` msMh c×wZ	11
2.16	তথ্য ব্যবস্থাপনা, প্রক্রিয়াকরণ এবং বিশ্লেষণ	11
Aa`iq-3	প্রকিউরমেন্ট সংক্রান্ত তথ্য এবং প্রকল্পের অঙ্গসমূহের বর্তমান অবস্থা	
3.1	mPbv	12
3.2	cKī ev`ēvq†bi Ae`v	14
3.3	কেনাকাটা/ক্রয়	15
3.4	bZb ubiqZ Ktj R fe†bi KihRix Ae`v	17
3.5	cKtī i aviYv	18
3.6	Ktj †Ri bKkv	
Aa`iq-4	Ktj †Ri †fZ mgȳaumḡ	
4.1	mPbv	22
4.2	fiḡ Dbqb	22
4.3	gmU cixȳv	23
4.4	Ktj R GKv†WiqK feb ubg†Y	26
4.5	Ktj R GKv†WiqK feb I Gর ব্যবহার সংক্রান্ত তথ্য	33
4.6	tgU tk†YK†yi msL`v I Gর ব্যবহার সংক্রান্ত তথ্য	34
Aa`iq-5	ikȳv_† i tc††Bj	
5.1	mPbv	37
5.2	tgU ikȳv_† msL`v	38
5.3	ikȳv_† i Dcw`wZ	41
5.4	ikȳv_† i cixȳvq c††mi nvi	42
Aa`iq-6	ikȳK tc††Bj	
6.1	mPbv	46
6.2	Abjḡv̄ Z ikȳK msL`v	46
6.3	Abjḡv̄ Z ikȳK msL`vi kZKiv cwi eZ†	47
6.4	Kg†Z ikȳK msL`vi Mo	47
6.5	Kg†Z ikȳK msL`vi kZKiv cwi eZ†	47
6.6	ikȳK I ikȳv_† i Avbḡv̄wZK nvi	48
Aa`iq-7	cKtī i we†fbo† K I mgȳwi kmḡ	49

mvi Yx

- mviY-1 wefIM Abjviti cKti i ubePZ Ktj tRi msL'v
mviY-2 Ktj tRi cKvi I Ae`tbi tgsij K cwi msL'vb
mviY-3 wefIM, cKvi I Ae`vb Abjvqx bgjv Ktj tRi esUb
mviY-4 DEi cUvbKvixi msL'v Ges aib
mviY-5 DcvE msMh I bgjv DEi`vZvi ubt`Rbvi Zvjv Kv
mviY-6 cKti i tgvU eivi KZ.A_
mviY-7 cKti i wefbaA½wfiEK Aw_R j y`gviv I ARB
mviY-8 যানবাহন ক্রয়
mviY-9 অফিস যন্ত্রপাতি ক্রয়
mviY-10 cZKv tRi wKv'vi ubePb
mviY-11 আসবাবপত্র ক্রয়
mviY-12 Ktj R ubgP KtRi mgqKij I gj`
mviY-13 ubgP KtRi giv (chfeyYgj-K Z_)
mviY-14 জমি উন্নয়ন সংক্রান্ত উত্তরদাতার সংখ্যা
mviY-15 মাটি পরীক্ষা সংক্রান্ত উত্তরদাতাদের উত্তর
mviY-16 Feb ubgP KvR Kivi mgqKij
mviY-17 নির্মাণ কাজ সমাপ্ত সংক্রান্ত উত্তরদাতাদের উত্তর
mviY-18 নির্মাণ কাজের মান সংক্রান্ত উত্তরদাতাদের উত্তর
mviY-19 KtRi giv তদারকি সংক্রান্ত উত্তর
mviY-20 bZb ubgZ tkYKy I Uqtj tUi msL'v
mviY-21 নির্মাণ কাজে ব্যবহৃত উপকরণের মান সংক্রান্ত উত্তর
mviY-22 উপকরণ সমানুপাতিক পরিমাণ মিশ্রণ সংক্রান্ত মতামত
mviY-23 tkYKy eZgv Ae`v
mviY-24 wk'v cUvb i'ai mgqKij
mviY-25 নিয়মিত মেরামত ও রক্ষণাবেক্ষণ সংক্রান্ত উত্তর
mviY-26 tgi vZ I iyYrtey tYi cKvi
mviY-27 DaYgYx m'umvi Y
mviY-28 DaYgYx m'umvi tYi fwe`r cwi K'v bi
mviY-29 Ktj R GKv tWigK fetbi msL'v
mviY-30 Ktj R GKv tWigK fetbi msL'v
mviY-31 bZb ubgZ tkYKy, ij i e`envi
mviY-32 GKv k tkYi Mo wk'v_# msL'v
mviY-33 Or k tkYi Mo wk'v_# msL'v
mviY-34 wWw I Abvm'kYi tgvU wk'v_# msL'v
mviY-35 t fS'Mnj K Ae`vb Abjvqx Mo wk'v_# msL'v
mviY-36 GKv k tkYi wk'v_# i Dcw`uZi nvi
mviY-37 Or k tkYi wk'v_# i Dcw`uZi nvi
mviY-38 Mo cvtmi nvi
mviY-39 t fS'Mnj K Ae`vb Abjvqx cvtmi nvi
mviY-40 Ktj tRi ai Y I Gj vKv Abjvqx cvtmi nvi
mviY-41 tgvU Abjgvw`Z wk'vK msL'vi Mo
mviY-42 Abjgvw`Z wk'vK msL'vi kZKiv cwi eZB
mviY-43 KgPZ wk'vK msL'vi Mo

ৱপ্ৰি

- mviwY-44 KgPZ ৱক্যK msL`vi kZKiv cwi eZΘ
mviwY-45 ৱক্যK I ৱক্যv_ঈ`i AvbgwZK nvi
ৱপ্ৰি-1 ৱbgP ce@ZPRig Dbq̄tbi Kvi Ymgn
ৱপ্ৰি-2 gml cixyv bi Kivi Kvi Y mgn
ৱপ্ৰি-3 কলেজের নকশা চূড়ান্তকরণ সংক্রান্ত উত্তরদাতাদের উত্তরঃ
ৱপ্ৰি-4 Pri Zjv feṭbi ৱfiE `Zixi e`e`imgat
ৱপ্ৰি-5 mgggZ ৱbgP KivR mgvB bv nI qvi Kvi Ymgn
ৱপ্ৰি-6 DaYgYx m=uihviṭYi cKviṭf`
ৱপ্ৰি-7 KtjṭRi cKviṭfṭ` GKv`k tkṬYi ৱক্যv_ঈ kZKiv cwi eZΘ
ৱপ্ৰি-8 KtjṭRi cKviṭfṭ` 0v`k tkṬYi ৱক্যv_ঈ kZKiv cwi eZΘ
ৱপ্ৰি-9 KtjṭRi cKviṭfṭ` ৱৱMṬ I AbimṭkṬYi ৱক্যv_ঈ kZKiv cwi eZΘ
ৱপ্ৰি-10 kni I MṬgvĀṭji Abṭgv`Z ৱক্যK msL`vi kZKiv cwi eZΘ nṭii Zjv
ৱপ্ৰি-11 kni I MṬgvĀṭji KgPZ ৱক্যK msL`vi kZKiv cwi eZΘ nṭii Zjv

cwi ikó

- cwi ikó-১ঃ প্রকিউরমেন্ট সংক্রান্ত ডকুমেন্ট
cwi ikó-2t Aa`y/DcKviṭfṭMṭ`i cKueij
cwi ikó-3t `j MZ Avṭj vPbvi MvBWj vBb
cwi ikó-4t gl` e`w`eṭMṭ mivyrKvi MṭhṭYi cKueij
cwi ikó-5t chṭeṭY I tKm ÷ ৱৱ tPKij ÷

- **Ribjvi Ae`it** tgrU 115uU bglv Ktj tRi gta` 42.61% (49uU) Ktj tRi Ribjvi Kiv AvsukK/m=úYfite fivzv Ae`iq t`Lv tMtQ uKs` 57.39% bglv Ktj tRi Ribjvi Kiv Fij Ae`iq cvl qv tMtQ|
- **Uqtj tUi Ae`it** tgrU 115uU bglv Ktj tRi gta` 48.70% (56uU) Ktj tRi Uqtj U Acii`ObreGes uclUsm I `iRv AvsukKfite AvsukKfite yvZM0/fivzv Ae`iq t`Lv tMtQ uKs` 51.30% bglv Ktj tRi Uqtj tUi uclUsm I `iRv e`enri thM` I Fij Ae`iq cvl qv tMtQ|
- **enKterfWP Ae`it** tgrU 115uU bglv Ktj tRi 460uU tkkYKt`yi enKterfWP gta` 32.18% (148uU) tkkYKt`yi enKterfWP Ae`enri thM` Ae`iq t`Lv tMtQ uKs` 67.82% tkkYKt`yi enKterfWP I e`enri thM` Ae`iq t`Lv tMtQ| A t b K t`y t` B enKterfWP cwi etZ`nrvqBU terW`e`enri Kitz t`Lv tMtQ|

msL`vMZ (Quantitative) I , YMZ Zt`i djvdj mbt`mæY`v Kiv ntj vt

Ktj tRi tfZ` mgamgn`

- bglv Ktj tRi c`q 64.35% Ktj tR Rwg` t j v ubPzI tWvev`vKiv fimg উন্নয়ন কার্যক্রম পরিচালনা করা হয়েছে: c`q 93.04% DEi`vZv Ktj tR gnuU cix`fiv Kivi ci feb`ubg`Yi bKkv PovsI Kiv ntqtQ gtg`gZvgZ e`3 Ktib|
- feb`ubg`Y Kiv Rb` wKiv`vi mbt`qm I Kiv R`Z`vi`Ki Rb` 38uU tRvbj Awdm mivmi m=ú,3 Kiv Kiv R` t j v mgqgtZv ev`evqb Kiv m`e` ntqtQ|
- kni I Mtg Gj vKvi যথাক্রমে 63.41% Ges 55.41% DEi`vZv gtb Ktib th, ubg`Y Kiv Fij ntqtQ uKs` 24.39%; 32.43% DEi`vZv ubg`Y Kiv ga`g g`tbi ntqtQ etj Rvib|
- c`q Awakisk kni (62.5%) Ges Mtg (60%) Gj vKvi DEi`vZv Fij DcKiY e`eüZ ntqtQ gtg`gZ cKvk Ktib| Ab`ir`K 25% Ges 28% DEi`vZv DcKiY ga`g g`tbi ntqtQ etj Rvib|
- c`q Awakisk kni 51.22% Ges Mtg 62.16% Gj vKvi DEi`vZv gtb Ktib th, tkkYK` t j v Fij g`tbi uKs` 43.90% I 32.43% DEi`vZv tkkYK` t j v ga`g g`tbi ntqtQ etj gZvgZ t`b|
- ubqvgZ tgivgZ I iy`YteyY Kiv R` Kiv nq etj 66.09% DEi`vZv gZvgZ t`b| Ab`ir`K 33.91% DEi`vZv Zv`i Ktj tR ubqvgZ tgivgZ I iy`YteyY Kiv R` nq bv etj gZ cKvk Ktib|
- tgrU bglvrfZ` Ktj tRi gta` 7uU Ktj tR Pvi Zj v chS`ukyv` c`Kskj Aw`Bti i 01500 Ktj R ubg`Y0 kxI` cKt`i Aaxb DaY`ly m=úthvi Y Kiv ntqtQ Ges 1uU Ktj tR wZbZj v chS`ubR`^A`qtb DaY`ly m=úthvi Y Kiv ntqtQ| c`eP Zj`bvq (2005), eZ`gtb (2015), 50% t`K 133% chS`Ktj R GKiv`WigK fe`bi msL`v cwi eZ`B cwi j`v`Z ntqtQ|
- শহর ও গ্রামাঞ্চলে যথাক্রমে ৭০.৭৩% এবং ৬০.৮১% Ktj tRi benbvgZ` tkkYK`y GKiv`k I Ov`k tkkYi cvI`vbKith`ব্যবহৃত হচ্ছে। অন্যদিকে শহর ও গ্রামাঞ্চলে যথাক্রমে ২৪.৯৯% এবং ৪১.৮৯% Ktj tRi tKib tKvb tkkYK`y Aa`t`yi Awdm`ntmte e`enri Kitz t`Lv tMtQ|

ukyK I ukyl`e

- kni Ges Mtg ukyK msL`v ep`x tctqtQ যথাক্রমে 20.52% Ges 25.13% nti` | Mto mte`P QvI`-ukyK AbgvZ 1:23 Rb Ges me`b`e`l:19 Rb hv e`v`bteBtmi QvI`-ukyK AbgvZi (1:18) tPtq`mvgv` teuk|
- ukyl`e`i fuz`P nvi D`j`L`thM` nti` kni Ges Mtg`A`tj i Df`q Ktj tRi t`y`fI ep`x cvl qv c`eYzv t`Lv tMtQ| G ep`x i nvi যথাক্রমে 56.52% I 120% যথাক্রমে g`nj v Ktj R I QvI`-QvI`x GKt`I cto Ggb ai`tbi Ktj tR| uKs` ukyl`e`Dc`w`iZi nvi ep`x tctqtQ 7% hv L`y`mvgv` |
- g`nj v ukyl`e`i t`y`fI 69.66% cvtmi nvi j`y` Kiv tMtQ Ges c`y`d ukyl`e`i cvtmi nvi 68.27% hv cKt`i ev`evq`tbi c`eP(2004 I 2005) uQj যথাক্রমে 42.62% I 41.19%| Ab`ir`K mgZj A`A`tj cvtmi nvi 69.65% Ges DcKj`vq A`A`tj 57.40% (Ktj R ti KW`Ab`v`vq)|

cKt`i i mej`w`Kt

- c`ZuU Ktj tR Pvi uU Kti bZb` tkkYK`y ubg`Yi gva`tg c`Z eQi c`q 85000 Rb ukyl`e`i ukyl`e`i m`thM` m`p` ntqtQ|
- Ktj R febuU QvI`x`i emoi Kiv`Qv`w`Q` t`Z; nI q`fZ Ges Db`Z Uqtj U m`y`e`ar`w`e``gvb`_vKiv D`P ukyl`e`v QvI`x`i covtj Lv Kivi m`thM` ep`x tctqtQ|

- ঝকঁয়বি গুব ডবড়ম মন্বক ফুগকি িবলতক
- মঁয়কঁ আঝকঁউকঁপঁবিয় িববব মগকঁ Ktj R Feb িবগঁঐ নল িবগঁ Gj vকঁq Ktj R িবি গহঁঐ িবকঁ tctqk, dtj িকঁয়_ঐ িব MhঁtYi AvMhঁ িবকঁ tctqk

চকঁতঁ ি ি ি Kt

- febiউtZ BtUi dvDঁÚkঁtbi cwieঁZঁAvi িমম তdg ÷ঐKপি তঁ l qv নqub
- িবPzI tWvev RvqMvq িবগঁZ feťb tđwi l Feb tঁte hvl qvi mঐঐbri িতঁqQ A_ঐ িব িবেঐPb Kiv mিMK নqub
- tঁqj, িRv, Rvbj v, ev_iag, tđwi, ewKtevW, eঁyঁZK msthvM BZঁw h_vh_ gubmঐZ bv nল qvq িবগঁঐ cieZঁ mgtq G_s,tj v AtbK tঁyঁtঁ bó nq tMতঁQ
- িবqigZ িyঁYteঁyঁY l tgivgZ Kivi mিb্বঁ ঐ tKiv ি K িbঁ Rbv tঁb Ges GLvতঁZ tKiv eivঁ l tঁb
- bZb িবগঁZ tkঁYKঁyঁ,tj v cvW vতঁb kZfVm eঁenvi bv Kiv
- Pritj v dvDঁÚkঁtbi feťb িagvঁ িDZj Feb িবগঁঐ Kiv

চকঁতঁ ি Skt

- িবPzI tWvev RvqMvq িবগঁZ BtUi dvDঁÚkঁtbi febiউ ফুগ মঁঐUj tগুU nল qvi KvitঁY tđwi/Feb tঁte hvl qvi Sঁk িতঁqQ
- িKQzঁKQzঁbগঁঐ mvgMঁ gubmঐZ bv nল qvq febiউ িxNঁiqx bv nল qvi mঐঐbri িতঁqQ
- িবqigZ িyঁYteঁyঁY l tgivgZ bv nল qvq Feb িZ eঁenvi AbgঁthvMx nল qvi mঐঐbri িতঁqQ

চকঁতঁ ি mঁhvM

- febiউ Pritj v dvDঁÚkঁtbi nল qvq Aঁ LiতঁP Avi l িb্বঁ tkঁYKঁyঁ িবগঁঐYi gvaঁtg cঁq 85000 Rb িকঁয়_ঐ cঁZ eQi িকঁয়বি mঁhvM mঁb Kiv mঐe
- fvelঁZ Ktj R KZেঁyঁi mতঁ_ cveij K cঁBtঁFU cvUবি িকঁtci িfvelঁZ cঁKঁvcvmmUi GKvঁWigK Feb িবগঁঐ KivR GKB mgtq mঐubakঁiঁZ nte
- kni Gj vকঁv th mgঁl Ktj tঁR িagvঁ GKvউ িkdU Pij vAvঁQ tঁmLvতঁb িb্বঁ িkdU (mKvj 7.00-1.00Uv Ges িeKvj 1.30-6.30Uv) Pij yKঁi িb্বঁ Y cwi gvY Qvঁ-Qvঁtঁ ি covঁj Lvi mঁhvM mঁb Kiv mঐe | GtZ GKvঁ tঁK A_ঐ bZb Feb িবগঁঐYi cঁq vRbqZv nম cve Ges tkঁYKঁyঁ,tj vi mঐeP eঁenvi িb্বঁZ nte

mগঁvikt

ভবন িরঁমঁগঁ সংক্রঁস্ত

- িবগঁঐ mvgMঁ Uqতঁ tUi vchঁUsm, িRv l tঁPqvi tঁUeঁtঁj ি Kiv l Rvbj vq Mঁtঁj ি গুব Avi l gubmঐZ nল qv cঁq vRb
- feťbi tđwi, ev_iagঁi vchঁUsm l tঁqvঁj ি cvঐvi thLvতঁb yঁwZMঁ l tঁfঁtঁ tMতঁQ tঁm_s,tj v িZZg mgtq tgivgZ KঁiঁZ nte

ভবন রক্ষণাবেক্ষণ সংক্রঁস্ত

- িবqigZ িyঁYteঁyঁY l tgivgঁZi tKঁSkj িbavঁ Ymn Zv evঁevqব KঁiঁZ nte Ges GRbঁ cঁq vRbq Avঁ_ঐ eঁeঁv_vKv িKvi
- febmgঁtঁK cwi "ObেivLvi Rb" িKQzঁqvউtঁfkvj Kiv tঁhgbt cwi "Obেivi িelঁq িewfbaেঁvKvMঁcঁZ Kঁi tঁqvঁj j িMতঁb, feťbi িewfbaেঁvতঁb XvKvmm Wvঐঐeb িvLv Ges িকঁyঁK l িkঁyঁKvMঁYতঁK Qvঁ-Qvঁtঁ ি িbতঁq mঐvতঁn GKv b cwi "ObেKvR cwi Pij bv Kiv BZঁw" evঁevqব KঁiঁZ nte
- DঁP gvaঁigK িকঁyঁv Avঁbঁ Bi l Ktj R eঁeঁvcbv KZেঁyঁi mতঁ_ Ktj R িবগঁঐ ceেঁZঁ GKvউ AঁxKvi bvgv িyঁtঁi gvaঁtg Ktj R KZেঁyঁ hvতঁZ িবqigZ tgivgZ l িyঁYteঁyঁY Kঁi Zv িb্বঁR KঁiঁZ nte | hvঁ tঁKvb Ktj R KZেঁyঁ D^3 AঁxKvi bvgv cvj tঁb eঁ_nq, Zte D^3 Ktj RতঁK mিKvi tঁtঁK tঁl qv mgঁl mঁhvM mঐeav eঁU Kঁi tঁl qv nte

ভবন ব্যবহার সংক্রান্ত

- Feb₂ t₁v ঝকঁয়_v বঁবি Dfítk_v ঝগঔYi Kiv n₁q₁Q, Z₁B Feb₂ t₁v tk₁YK₁y₁ n₁t₁m₁e e₁en₁v₁ ঝঝ₁QZ KíZ n₁e₁ | tk₁YK₁y₁tk₁ Aa₁y₁ A₁er A₁rdm₁ íag₁ n₁t₁m₁e h₁t₁Z e₁en₁v₁ br Kiv n₁q₁ tm₁ íel₁t₁q₁ ঝকঁয়_v g₁š₁y₁ij q₁t₁K c₁q₁vR₁br₁q₁ e₁e₁v₁ M₁h₁Y KíZ n₁e₁ |

ভবিষ্যৎ পরিকল্পনা গ্রহণ সংক্রান্ত

- ঝকঁয়_v c₁QZ₁ó₁v₁b GK₁v₁t₁W₁g₁K Feb ঝগঔYi t₁y₁t₁í GK₁U₁ m₁g₁íŠ₁Z b₁w₁Zg₁v₁ c₁q₁b Kiv h₁t₁Z c₁v₁t₁i | b₁w₁Zg₁v₁ Ab₁ly₁q₁x ঝকঁয়_v c₁QZ₁ó₁v₁b c₁q₁vR₁b Ab₁ly₁q₁x Feb ঝগঔYi Kivi íel₁t₁q₁ D₁t₁íM₁ M₁h₁Y Kiv t₁h₁t₁Z c₁v₁t₁i |
- Feb₁bi₁ v₁q₁Z₁j₁ I íng₁K₁ú₁b m₁n₁b₁k₁x₁ Z₁v₁ K₁v₁ íete₁P₁b₁v₁ K₁t₁i B₁t₁U₁i d₁v₁D₁t₁Q₁k₁t₁bi c₁v₁íe₁t₁Z₁Av₁i₁m₁m₁ t₁d₁g ÷ íK₁P₁v₁i Feb Kiv c₁q₁vR₁b
- `B₁U₁ tk₁YK₁t₁y₁i g₁v₁S₁L₁v₁t₁b v₁q₁x t₁í₁q₁j₁ ঝগঔYi br K₁t₁i A₁v₁q₁x c₁v₁U₁R₁b e₁en₁v₁ Kiv n₁t₁j c₁q₁vR₁t₁b `B₁U₁ tk₁YK₁y₁ GK₁í K₁t₁i K₁g₁b K₁m₁ Q₁v₁o₁v₁l K₁t₁j₁t₁R₁i Ab₁v₁b₁ íe₁v₁f₁b₁ae₁K₁g₁R₁v₁t₁U₁ e₁en₁v₁ Kiv t₁h₁t₁Z c₁v₁t₁i |
- Feb₁ GK₁U₁ t₁el₁t₁i `B₁ í₁at₁gi c₁v₁íe₁t₁Z₁q₁Z₁b t₁í₁K₁ P₁v₁i₁U₁ K₁y₁ Ges₁ í₁m₁í₁ I e₁v₁í₁at₁gi e₁en₁v₁ A₁v₁í₁f₁í₁e₁ A₁v₁a₁K m₁v₁t₁q₁x Ges₁ m₁m₁g₁Z R₁v₁q₁M₁v₁q₁ A₁v₁a₁K m₁s₁L₁í₁K ঝকঁয়_ví₁ ঝকঁয়_vi m₁š₁h₁M₁ e₁í₁x Kí₁e₁ |
- kni₁ G₁j₁v₁K₁v₁i t₁h₁ m₁g₁í₁K₁t₁j₁t₁R₁ í₁ag₁v₁í GK₁U₁ í₁k₁d₁U₁ P₁v₁j₁y₁A₁v₁t₁Q₁ t₁m₁L₁v₁t₁b `B₁U₁ í₁k₁d₁U₁ (m₁K₁v₁j₁ 7.00-1.00U₁v₁ Ges₁ í₁e₁K₁v₁j₁ 1.30-6.30U₁v₁) P₁v₁j₁y₁K₁t₁i í₁Q₁Y c₁v₁í₁g₁v₁Y Q₁v₁í₁t₁ í₁ c₁o₁v₁t₁j₁ L₁v₁i m₁š₁h₁M₁ `Z₁v₁i Kiv m₁ae₁ |
- ঝকঁয়_v b₁w₁Zg₁v₁, í₁f₁K₁b 2021, t₁m₁±₁i c₁v₁í₁m₁s₁L₁v₁b I m₁v₁av₁iY I K₁v₁i₁M₁í₁x ঝকঁয়_vi P₁v₁i₁n₁v₁i í₁f₁í₁E₁t₁Z P₁v₁i₁Z₁v₁ d₁v₁D₁t₁Q₁k₁t₁bi í₁Q₁Z₁ Feb₁t₁K₁ P₁v₁i₁Z₁j₁v₁q₁ D₁b₁ae₁Z Kiv |

Dcmsvit

c₁K₁t₁í₁i g₁v₁í₁g₁ b₁Z₁b GK₁v₁t₁W₁g₁K Feb ঝগঔYi d₁t₁j c₁Q₁Z₁U₁ K₁t₁j₁t₁R₁ b₁b₁Z₁g P₁v₁i₁U₁ tk₁YK₁y₁ `Z₁v₁i n₁l₁q₁q₁ c₁Q₁Z GK₁v₁t₁W₁g₁K e₁Q₁t₁i A₁v₁Z₁v₁i³ 180 Rb ঝকঁয়_ví₁ ঝকঁয়_vi m₁š₁h₁M₁ m₁í₁o₁ n₁t₁q₁t₁Q₁ | ঝকঁয়_ví₁ f₁í₁z₁í₁ n₁v₁i I g₁v₁b₁m₁ae₁Š₁Z ঝকঁয়_v Z₁v₁ ঝকঁয়_v íe₁í₁t₁i G b₁Z₁b K₁t₁j₁t₁R₁ Feb₁ t₁j₁v₁ í₁ae₁Z₁c₁í₁f₁í₁g₁K₁v₁ c₁v₁j₁b Kí₁t₁Q₁ h₁v₁ c₁K₁t₁í₁i D₁f₁í₁t₁k₁í₁ m₁í₁t₁ m₁í₁z₁c₁í₁í₁ t₁g₁v₁U 462U₁ íe₁m₁i₁K₁v₁i₁x K₁t₁j₁t₁R₁i m₁y₁k₁í₁ W₁R₁v₁B₁b m₁ae₁í₁j₁ Z Feb ঝগঔYi n₁l₁q₁q₁ G₁j₁v₁K₁v₁q₁ D₁í₁P₁í₁k₁y₁v₁i A₁v₁i₁M₁h₁ e₁í₁x t₁c₁t₁q₁t₁Q₁ | AZGe í₁o₁t₁m₁t₁í₁í₁í₁ e₁j₁v₁ h₁v₁q, c₁K₁t₁í₁U₁ Z₁v₁i j₁y₁í₁ AR₁í₁b m₁d₁j₁ n₁t₁q₁t₁Q₁ h₁v₁ I í₁k₁Q₁z₁m₁K₁Q₁z₁t₁k₁Y₁K₁y₁ c₁v₁v₁í₁t₁b e₁e₁ü₁Z n₁t₁í₁Q₁ br | m₁ae₁í₁z₁ c₁Q₁v₁Z ঝকঁয়_v b₁w₁Zg₁v₁ I í₁f₁K₁b 2021 Ges₁ c₁v₁í₁m₁s₁L₁v₁b I t₁m₁±₁t₁i P₁v₁i₁n₁v₁í₁g₁v₁í₁d₁K m₁v₁av₁iY I K₁v₁i₁M₁í₁x ঝকঁয়_vi c₁v₁í₁K₁í₁ br c₁í₁q₁b₁m₁n₁ t₁U₁K₁m₁B D₁b₁ae₁t₁bi í₁o₁í₁g₁t₁É Av₁i₁m₁m₁ t₁d₁g ÷ íK₁P₁t₁í₁i c₁í₁í₁K₁v₁c₁v₁i₁m₁í₁U GK₁v₁t₁W₁g₁K Feb í₁y₁í₁t₁e₁y₁t₁í₁í₁ e₁e₁v₁í₁m₁n₁ G₁K₁B m₁í₁t₁ ঝগঔYi h₁v₁í₁h₁í₁ |

Aa'iq-1

cUfiq (Background)

1.1 mPbv (Introduction)

†k I RwiZi Av_fiigvRK Dbqb I AMWuZi gj_wfiE nt"Q ikýv| ZvB gvbe m=ú` I Av_fiigvRK Dbqb mn mmeR AMWuZ mva†bi jty" miKvi ikýv†K AZ"waK , iaz;c0vb KitQ| weMZ `B` k†K ikýv e`e`vi Dbq†bi Rb" সরকার কর্তৃক ধারাবাহিকভাবে বাস্তবসম্মত উন্নয়ন পরিকল্পনা ও প্রয়োজনীয় সংস্কারমূলক কার্যক্রম গ্রহণ করার ফলে ব্যাপকভাবে ikývi Dbqb mvaZ ntq†Q| MpxZ mvdj "RbK KgRv†Üi g†a" itq†Q, AwaK n†i temiKvix we`"vj q wbgP, ikýv†Ki Rb" Pvn`v gmdK teZb Kiv†gv c0vb, ikýv†Ki `ýZv হুদ্রি, প্রাথমিক শিক্ষাকে বাধ্যতামূলক করা, পাঠক্রমের উন্নয়ন ও Qv†x ewE c0vb| weMZ `k†K avivemKf†te c0_wgK I gva_wgK `†i DcwD³ কার্যক্রমসমূহ গ্রহণের ফলে সাধিত ntq†Q C†Pq mvdj `| dtj gva_wgK I D"P gva_wgK `†i ewx tctq†Q Qv† fuzP nri, K†g†Q St†i covi c†YZv Ges AwaK n†i ewx tctq†Q tgawfiEK cv†ki nri |

temiKvix K†j Rmg†n tk†YK†yi `† Zv c†KU| G Kvi†Y tmkbwfiEK Qv† fuzP msL`v c0qvR†bi Z†bvq AZ`†K Kg n†lqv AwaK msL`K ikýv_†fuzP m†hvm ntZ ewAZ| Avevi tKiv tKiv c†Z0†b Awi³ ikýv_†fuzP dtj ewM†lnt"Q ikývi gv| A†bK ikýv_†fuj †iRv† K†i I Kvi†Y K†j †R fuz†ntZ bv t†i gvbmKf†te wech† ntq co†Q| Avevi A†b†K fuzP m†hvm ntZ ewAZ ntq Rwo†q co†Q wefba† Kg AmvgnRK KgRv†Ü|

e`v†eB†mi 2013-14 m†j i Z` Ab†vq, ††k †gv 1960†U gva_wgK we`"vj q Av†Q hv†Z 8.50 wgvj qb ikýv_†fuzP (60-10g tk††Z) ikývi m†hvm cv†Q| Gi g†a" i agv† 10g tk††Z ikýv_†fuzP msL`v 11,30,420 Rb| 2005 m†j i (751421) Z†bvq 2014 m†j (1087870) 10g tk††Z ikýv_†fuzP msL`v 336449 Rb (44.78%) ewx tctq†Q Z` gva_wgK c†x†vq cv†mi nri 49.87% (2005) ††k ewx tctq 92.5% (2014) ntq†Q | e†j v††k me†gv 3500†U temiKvix Ges 295†U miKvix K†j R Av†Q| e`v†eB†mi 2013-14 m†j i c†Z†e`b Ab†vq K†j †R †gv ikýv_†fuzP msL`v 3.19 wgvj qb, hv† g†a" GKv`k tk††Z ikýv_†fuzP msL`v 890565 Rb| gva_wgK c†x†vq D†Y†AwaKisk ikýv_†D"P gva_wgK tk††Z AeKiv†gmZ m†av we`"gv bv vKvi Kvi†Y fuz†ntZ cv†Q bv| G mg`†el q, †jv we†Pbv K†i fiel`Z Dbz mgvR MVbK†† Ges D†Y†ikýv_†fuzP i tgavi cwi c†Y†Kv† mva†bi w†g†E miKvi Oh†m†hvm ikýv_†b Dbqb cwiK†b† M†Y K††Q| Gi Av†Zvq itq†Q 462†U temiKvix K†j †R †k†YK†ymn GKv†W†gK Feb wbgP| G†Z c†Z†U K†j †R Kg††y 180 Rb ikýv_†fuzP fuzP m†hvm m†o ntq†Q Ges c_†f†te Dbz ikývi mi Av†g mi ei in m†e ntq†Q|

1.2 c††† i m†y†B we†Y

c††† i big	we†PZ temiKvix K†j R mg†ni GKv†W†gK Feb wbgP k†l R c†††		
c†vmbK g††y†q	ikýv g††y†q		
ev`†vq†Kvix ms`v	ikýv c†K†Kj Awa`Bi (BB†W)		
c††† i Ae`†b	mg†m e†j v††k		
c††y†Z e`q (†R†e)	gj`e`q	me†kl m†kwaZ	c†KZ e`q
	15893.80 j`y	15958.28 j`y	15904.80 j`y
ev`†vq†Kvj	Av††		mgv†
	gj`	R†v†B 2004	R†y 2009
	me†kl m†kwaZ	R†v†B 2004	W††m†† 2009

1.3 cKtíi Dfík

cKtíi Dfík, tjuv nq:

- ubePZ 462u Ktj R/feb bZb tkŸKÿ ubgŸYi gra'tg D'P gra'ngK chŸq ukÿvi 'fmeK mŸhM I Dbz cwi tek mÿp Kiv|
- Pri Zju dvDfÜkb m'ubmZj (374.36 eMŸUvi) Ktj R feb ubgŸY Kiv|
- ubaŸi Z Ktj tRi cŸZuW tkŸKÿ b'bzg 45 Rb m'tmte tgvU 180 Rb ukÿv_Ÿ ukÿvi mŸhM ep' Kiv|

ub'ng uLZ 'enkto'i wfwE'tZ Ktj R, tjuv ubePb Kiv nq:

- weMZ cŸb eQti i cixÿvi m'sŸl RbK djvdj |
- th mg'Í'Ÿj Kwii Mix/meÁvb ukÿvi mŸhM itqtQ|
- thLvfb QvŸxi msL'v QvŸt' i Z'zbvq tekx|
- Ktj R febtkŸKÿ, tjuv eZŸvb mŸhM-m'pav|

1.4 cKtíi AŸbŸiðik bantvayn sangkrant tth

ub'ewŸZ p'han k'rykrm, tjuv G cKtíi Aaxtb ev'evqb Kiv nq:

1.4.1 maTi b'raTi k'rykrm

ubePZ 462u Ktj tRi gnuU fivU Kivi Rb' meŸgvU 45.21 jÿ UvKv eivŸ t' lqv nq| cKtíi vaxb 15u Ktj tRi gnuU fivŸU cŸqvRb nqub, G, tjuv DaŸŸy m'Ÿmvi Y Kiv nq| G Kvi tY tgvU 44.93 jÿ UvKv LiP Kiv m'p nq hv eivŸ KZ.A_Ÿ tK 0.28 jÿ UvKv Kg|

1.4.2 gnuU fviemb cixÿv

gnuU aviY ygzv ubaŸtÿvi jÿtÿ' gnuU fviemb cixÿv feb ubgŸY GKiu, iaZcY'KvŸkrm. e p'krle 38.88 jÿ UvKv gnuU cixÿv Kivi Rb' eivŸ t' lqv nq| tgvU 462u Ktj tRi gta' 447u Ktj tR gnuU fviemb cixÿv Kiv nq hv'tZ tgvU 38.73 jÿ UvKv LiP nq| Bnv DPP eivŸ t' tK 0.15 jÿ UvKv Kg| Aewkó 15u Ktj tR DaŸŸy m'Ÿmvi Y Kivi Kvi tY tmLvfb GB cixÿvi tKvb cŸqvRb ctomb|

1.4.3. Ktj R feb ubgŸY

Ktj R feb ubgŸY k'rykrm febtkŸKÿ Z bKkv I cwi Kíbv tgvZrteK ev'evqb Kiv nq| ev'ebZvi Kvi tY febtkŸKÿ e'q gj- DPP eivŸ t' tK ep'xi cŸqvRb nq| cwi cwiKŸ Kvi Y I ukQzmkQzKtj tRi Rng ub'fng n lqvq AwZwi³ gnuU fivUmn AwZwi³ gnuU fivU cŸqvRb ntq cto| G Kvi tY 32u Ktj tRi ubgŸY e'q nq 1040.32 jÿ UvKv hv DPP-tZ eivŸ KZ.988.128 jÿ UvKv t' tK 5.28% (52.19 jÿ UvKv) tek| ukŠ' 412u Ktj tRi ubgŸY KivR 0.40% (51.6 jÿ UvKv) Kg g'tj' m'ubaeKiv m'p nq Ges evKx 18u Ktj R eivŸ KZ.g'tj' ubgŸY Kiv m'p nq| G mg'Í'Kvi tY 462u Ktj tRi cKZ ubgŸY e'q nq 14266.36 jÿ UvKvi cwi etZ³ 14266.95 jÿ UvKv hv DPP eivŸ KZ.gj- t' tK 0.59 jÿ UvKv tek| m'stkwaZ DPP-tZ ubgŸY KtRi AwZwi³ e'q Av'stLuz mg'stq Kiv nq|

1.4.5. AmevecŸ mieivn

cŸZuW Ktj tR 45 tRvov DPzbxPzteÁmn meŸgvU 20790u teÁ, ukÿKt' i Rb' 4 tmU tPqvi I tUej mn meŸgvU 3696u tPqvi I tUej mieivn Kiv nq| G'tZ Kti 462u Ktj tRi Rb' meŸgvU 1519.02 jÿ UvKv eivŸ t' cŸqvRb nq hvi kZfivM e'q Kiv m'p ntqtQ|

1.4.6. ত্ৰুজু

চৰকাৰী বৰ্ণমালাৰ ব্যৱহাৰ ৪ ৰূপ ত্ৰুজুৰ ব্যৱহাৰ কৰি হাৰ ১২.৪৫ জ'ৰ উল্লেখ কৰা নথি

1.4.7. হাৰমা

চৰকাৰী আৰু ১টি মাইক্ৰোবাস ২১.৪৫ জ'ৰ উল্লেখ কৰা নথি DPP-ত ইলেক্ট্ৰনিক্স (২২.০০ জ'ৰ উল্লেখ) আৰু ০.৫২ জ'ৰ উল্লেখ কৰা

1.4.8. আৰু হাৰমা

অফিস যন্ত্ৰপাতি ক্ৰয়ৰ জৰিয়তে ৪.৩৬ জ'ৰ উল্লেখ কৰা ইলেক্ট্ৰনিক্স ক্ৰয়ৰ ব্যৱহাৰ কৰা নথি

1.4.9. আৰু

চৰকাৰী বৰ্ণমালাৰ ব্যৱহাৰ কৰি মাইক্ৰোবাস ৫০ জ'ৰ উল্লেখ কৰা নথি Ges মেৰুমালা ৪৪.৫০ জ'ৰ উল্লেখ কৰা নথি

1.5 গ্ৰন্থমালাৰ ব্যৱহাৰ

- চৰকাৰী বৰ্ণমালাৰ ব্যৱহাৰ কৰি লক্ষ্য ও প্ৰকৃত কাজৰ অবস্থা পৰ্যালোচনা, বিশ্লেষণ ও মূল্যায়ন কৰা এবং কোন কাৰ্যক্ৰম বৰ্ণমালাৰ ব্যৱহাৰ কৰা নথি আৰু ইলেক্ট্ৰনিক্স ক্ৰয়ৰ ব্যৱহাৰ কৰা;
- প্ৰকল্পৰ আওতায় ক্ৰয় সমূহ সরকারী ক্ৰয় নীতিমালা/পি পি আৰ ২০০৮ অনুযায়ী ক্ৰয় নথি কৰা নথি কৰা;
- চৰকাৰী বৰ্ণমালাৰ ব্যৱহাৰ কৰি ইলেক্ট্ৰনিক্স ক্ৰয়ৰ ব্যৱহাৰ কৰা;
- প্ৰকল্পৰ কাৰ্যক্ৰম মূল্যায়নৰ জৰিয়তে SWOT ক্ৰয়ৰ ব্যৱহাৰ কৰা;
- GK/মালাৰ ব্যৱহাৰ কৰা নথি কৰা নথি কৰা;
- ইলেক্ট্ৰনিক্স ক্ৰয়ৰ ব্যৱহাৰ কৰা নথি কৰা নথি কৰা;

Aa'iq-2

C×iZ (Methodology)

2.1 mgrx'iv C×iZ (Study Methodology)

GB gj'iqb mgrx'ivq `B ai'ibi C×iZ h_vt mSL'vMZ (Quantitative) I , YMZ (Qualitative) bglyv mslM'ni Rb' e'euZ ntq'Q hvi ve' hvi Z ub'p'æwY'Z ntj vt

a) mSL'vMZ ve'k'Y (Quantitative analysis)t

2.1.1 bglyv cwi K'ibv (Sample Design)

bglyv mslM'ni Rb' cwi K'ibv c'Yqb nt'Q GKiu ubw'G Ges h_vh_ cwi mSL'vb cwi K'ibv hv mg' l c'lvb avcmgr- A'byi Yp'urbk n'muna O p'kriya n'ir'ar'g' kara h'ye th'ke | E dh'ar'ga'g'ulo p'rti'bedn sh'ru kara' c'teB m'fex K'iv ntq' _vtK| GKiu bglyv Rwi c m'WK'f'vte I hZamnK'v'ti m'uv' b K'iv ev'Ab'xq, hv'Z t'Kvb iKg f'z' T'au' bv _vtK|

2.1.2 bglyv mSL'v v'ba'f'Y:

bglyv ev'QvB Ges MYbv K'ivi Rb' GKiu m'ym'Z cwi mSL'v't'bi gj-b'w'Z A'byi Y K'ti bglyv ev'QvB Ges MYbv K'iv nq' th'u' D'P M'tel'Yri t'j't' e'envi K'iv nq' Rwi c K'vR m'y' i f'vte Ges m'WK'f'vte ev'lv'qb nq' hv'Z t'Kvb iKg f'z' T'au' bv _vtK| DcK'iv t'f'v' M'x K'tj' t'ri তালিকা বিদ্যমান থাকায় এ সমীক্ষা কার্যক্রমের জন্য finite population sampling e'envi h_v_ 'h'te| GL'v't' K'tj' R't'K population unit m'nm'vte MY' K'iv ntq'Q| For this evaluation study finite population sampling Gi m'f' e'envi K'ti bglyv mSL'v v'ba'f'Y K'iv nq:

$$n = \frac{N \times p \times q \times Z^2}{(N-1) \times e^2 + Z^2 \times p \times q} \times \text{Design effect}$$

n = sample size (for finite population)

p = in the absence of any information on the target parameter since baseline information is not available we assumed that due to intervention overall college enrollment will be increased to 10% at project area. A_# p = 0.10

q = 1-p = 1-0.10 = 0.90

z is the normal variate which is 1.96 at 5% level of significance with 95% confidence interval

N = total colleges = 462

e is the precision level which is considered 5% for this study (h'v' k'ZK'iv f'z' i g'v'v 5.0 nq Z'te e = 0.05)

$$n = \frac{462 \times 0.1 \times 0.9 \times 1.96^2}{(462-1) \times 0.05^2 + 1.96^2 \times 0.1 \times 0.9} \times \text{Design effect}$$

If we apply the design effect 1.10, we can get total sample size = 159.73

$$n = \frac{159.73}{1.498} \times 1.10$$

$$n = 116.7 = 115$$

মজি vs, n= 115উ sample colleges

2.1.3 bgyv cxiZ (Sample Method)

Stratified Random Sampling Method- e`enri Kti cxiZ uefM (Administrative Division) t_k bybZg 2উ tRjv uefM Kiv nqtQ Ges uZiq chiq 115উ bgyv Ktj R GKB cxiZ Abyri Y Kti 14উ uefM tRjv t_k uefM Kiv nq|

2.1.4 bgyv Ktj tRi ueZiY (Distribution of Sample College)

msL`vMZ bgyv Ktj tRi AvbgyvZK nvi ueZiY Kiv nq| G nvi AvbgyvZK Ktj tRi msL`v Abgyvq mefgvU bgyv| G bgyv ueZiYtK ejv hvq AvbgyvZK ueZiY, hLb tgvU bgyv msL`v 115-tK ckvmbK uefM AvbgyvZK Ktj tRi msL`vi nvti i uefM ueZiY Kiv hvq| Ab` A`G ueZiY nqtQ AvbgyvZK nvi hv:

$$n_i = n \frac{N_i}{N} \text{ for } i = 1, 2, \dots, 7.$$

$$n_1 = n, \dots, n_7 = 1, 2, \dots, 7$$

thLvth N; nqtQ RbmsL`v (tgvU Ktj tRi msL`v) ith ckvmbK uefM N nqtQ tgvU temi Kiv Ktj R| ckvmbK uefM bgyri AvKiv ubaY cieZtgvU Ktj R msL`tK cyivq Ktj tRi ckvitf` stratified (t I Ktj R, gva`gK Ktj R, Abym`I gvom) Ktj tRi cKvi Abgyvq Stratification ueZiYceR Bnv cyivq Ktj tRi Ae`vb Abgyvq Stratification Kiv nq (mgZj, c`vov, DcKj`q, nvl i I kI) GKB cxiZ Abyri YceR|

miYk-1: uefM Abyri cktI i uefM Ktj tRi msL`v

ক্রমিক নং	uefM	tRjv	tgvU Ktj R msL`v
1	ivRkix	bI M	10
2		ivRkix	10
3		P`vB beveMÄ	6
4		brtUvi	8
5		e, ov	16
6		RqcyvU	4
7		cvebv	10
8		mi vRMA	12
		DctgvU	76
9	iscj	cÄMo	4
10		VkZMl	3
11		w`bvRcj	8
12		bxj dvgvix	4
13		iscj	5
14		j vj gvbi nU	3
15		K`Mtg	5
16		MvBvUv	6
		DctgvU	38
17		Uv`vBj	11
18		Rvgj cy	6
19		tki cy	4
20		tbt`Kvbv	9
21		wKtvi MÄ	4
22		gqgbmsn	12

23	XvKv	<i>biwms`x</i>	7
24		<i>bri vqbMÄ</i>	9
25		<i>ki xqZcj</i>	2
26		<i>dwi `cj</i>	8
27		<i>i vRevox</i>	4
28		<i>MvRxcj</i>	3
29		<i>gmbKMA</i>	7
30		<i>#Mvcij MÄ</i>	2
31		<i>gy`MÄ</i>	6
32		<i>XvKv</i>	25
			Dctgu
33	PÄMög	<i>Kögj v</i>	25
34		<i>j ýxcj</i>	8
35		<i>K- evRvi</i>	8
36		<i>#bivqLvj x</i>	12
37		<i>Pü cj</i>	13
38		<i>#dbx</i>	7
39		<i>i v½vgwU</i>	1
40		<i>LvMoiQwo</i>	2
41		<i>eiþYemoqv</i>	10
42		<i>PÄMög</i>	26
			Dctgu
43	Ljyv	<i>gv, i v</i>	2
44		<i>PqvWv½v</i>	4
45		<i>tgtni cj</i>	4
46		<i>«SbvB`n</i>	7
47		<i>h#kvi</i>	7
48		<i>Kwqv</i>	9
49		<i>bovBj</i>	3
50		<i>Ljyv</i>	8
51		<i>mvZýxiv</i>	6
52		<i>evtMi nvU</i>	3
			Dctgu
53	ewi kvj	<i>«ctivRcj</i>	6
54		<i>Sij KwV</i>	4
55		<i>ewi kvj</i>	14
56		<i>ei, bv</i>	4
57		<i>cUqvLvj x</i>	4
58		<i>#fvj v</i>	8
		Dctgu	40
59	wtj U	<i>wtj U</i>	12
60		<i>tgšj fxi vRvi</i>	5
61		<i>mšvgMÄ</i>	6
62		<i>nweMÄ</i>	1
		Dctgu	24
	mešgu	62	462

মিথ্য-২: ক্রিয়ারি চক্রি I Ae-বি তগ্জি ক নিমসল-বি

ক্রিয়ারি aiY	ত্ৰস্মি ক ত্ৰি/ক্রিয়ারি Ae-বি						
	mgZj fig	চনiox Gj iKv	DckjeZi Gj iKv	nvl i Gj iKv	Pi Gj iKv	কি বিEK Gj iKv	মেগ্য়
ক্রিয়ারি Ktj R (Ktj R kvLi)	752	13	8	22	17	8	820
D'P gva'igK Ktj R	1102	18	25	45	63	4	1257
ৱৱৱ (চক)	1011	11	13	35	37	1	1108
ৱৱৱ (Abvm)	254	4	2	4	5	3	272
gv÷im'Ktj R	40	1	1	1			43
মেগ্য়	3159	47	48	106	123	17	3500

মিথ্য-৩: ৱেফম, চক্রি I Ae-বি Ablyqx bglv Ktj R i eub

ৱেফম	মেগ্য় Ktj R msL'v	bglv'fZ Ktj R msL'v	ক্রিয়ারি Ktj R		D'P gva'igK Ktj R		ৱৱৱgv÷im'Ktj R		
			mgZj	Ab'ib''	mgZj	Ab'ib''	mgZj	Ab'ib''	মেগ্য়
i iRkvnx	76	19	4	1	6	1	6	1	19
i scj	38	10	2	1	2	1	3	1	10
XiKv	119	30	6	1	10	1	11	1	30
PEMg	112	27	6	1	8	1	10	1	27
Lj'bv	53	13	2	1	4	1	4	1	13
ewi kvj	40	10	2	1	2	1	3	1	10
im'tj U	24	06	1	1	1	1	1	1	6
মেগ্য়	462	115	23	7	33	7	38	7	115

b. YMZ ৱেফম (Qualitative analysis)t

এই সমীক্ষা কার্যক্রমের জন্য ৱেফম YMZ ৱেফম Kiv n'et

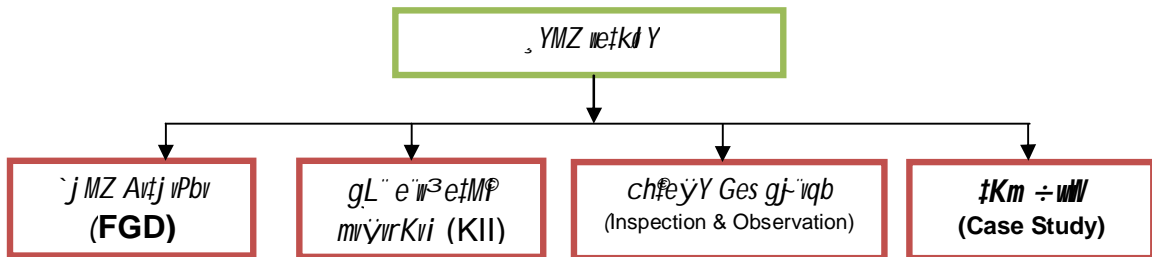

2.1.5 **bgby Z_` msL`vi msu`jB ueeiY ubtP D`tj k Kiv ntjv:**

mvi Yx 4: DEi c`ubKvi xi msL`v Ges aib

কার্যক্রম	AskM`hYKvi x/ DEi`vZv	DEi`vZvi msL`v	DEi`vZvi aib
msL`vMZ Rnic (Quantitative analysis)			
K1. Rnic: (c`kuej e`envi K`ti mi`vni m`yvrKvi)	DcKvi t`fiMx	115	Ktj R Aa`y`/k`y`K
_bMZ Rnic (Qualitative analysis)			
K. Gd`r`w	me`g`vU 14 Gd`r`w c`ZiU Gd`r`w tZ 10- 12 Rb AskM`h`bKvi x _vKte	14	me ai`bi AskM`h`YKvi x h`v k`y`v` Aa`f`f`veK, k`y`K, m`k`xj m`g`v`f`Ri c`Zi`v`v`a, Ktj R e`e`-`r`c`b`v KZ`e`y` I -`v`b`x`g e`-`w`e`M`B`Z`-`w`
L. gL` e`-`e`M`P m`y`v`r`Kvi	(i) c`k`i e`e`-`r`c`b`v KgR`Z`P`	14	c`k`v`m`b`K ue`f`v`M`i k`y`v` c`k`S`k`j Aa`-`B`i`i m`s`i`k`o c`k`i e`v`-`e`v`q`b`Kvi x e`-`w`e`M`o
	(ii) EED t`R`o KgR`Z`v`e`x`	04	k`y`v` c`k`S`k`j Aa`-`B`i, Xv`Kvi m`s`i`k`o c`k`i e`v`-`e`v`q`b`Kvi x KgR`Z`v`e`x`
M. t`K`m` ÷`w`w	Qv`I`-`Qv`I`x	14	Ktj`R` Aa`-`q`b`i`Z` Qv`I` I Qv`I`x`-`i g`Z`v`g`Z`
Ktj Ri t`f`S` Ae`-`v` ch`e`y`Y	Ktj R	115	115`u` n`m`u`na` k`a`l`e`j`e`r` b`a`r`t`m`a`n` k`a`r`y`k`r`m` o` Ae`-`v` c`w`i`-`k`o` I ch`e`y`Y

mvi Yx-5: Dc`v`E` msM`h` I bgby DEi`vZvi ubt`R`bvi Zuj Kv

D`f`I`k`	msu`jB ueeiB	e`-`h`o` c`w`i`e`Z`E`k`j` m`PK	h`i`P`B`K`i`Y
j`y`	k`y`v` L`v`Z`i` P`w`n`-`v` A`b`j`v`q`x` k`y`vi m`j`h`v`M`-`m`y`e`a`v` e`w`x` Kiv	Gm`G`m`m` c`r`f`k`i` n`v`t`i`i` D`c`i` w`f`v`E` K`ti` G`K`v`-`k` t`k`Y`x`t`Z` f`v`Z`o` n`l` q`v`i` m`j`h`v`M`-`m`y`e`a`v` e`w`x` c`i`te`	e`-`v`b`te`B`m` (BANBEIS)/ g`j`-`v`q`b` m`g`r`y`v` n`t`Z` c`o`B` Z`_`;
D`f`I`k`	t`e`m`i`Kvi x Ktj`R` 462`u` b`Z`b` G`K`v`-`W`i`g`K` f`e`b` u`b`g`v`P`Y`i` g`v`a`-`t`g` c`o`Z`o`v`b`m`g`t`n`i` Ae`K`v`-`v`t`g`v`M`Z` D`b`q`b` Kiv	c`o`Z`i`U` Ktj`R` b`-`e`Z`g` 84,510 Rb k`y`v`-`P` D`c`h`y` c`w`i`t`e`k` k`y`v` M`h`Y` K`i`Z` c`v`i`te`	w`c`i`m`A`v`i`/w`w`i`c`i`c`/g`j`-`v`q`b` m`g`r`y`v`/ e`-`v`b`te`B`m` (BANBEIS) /Ktj R t`i`w`R`-`v`i` n`t`Z` c`o`B` Z`_`;
c`o`B`	G`K`v`-`k` t`-`t`K` w`w`w`/A`b`v`m` ch`e`l` f`v`Z`R`Z`. k`y`v`-`P`-`i` g`t`a`-`g`v`b`m`-`S` k`y`v` A`R`f`b`i` m`j`h`v`M` e`w`x`;	c`o`Z`i`U` G`K`v`-`W`i`g`K` e`Q`ti` b`-`e`Z`g` 84,510 Rb k`y`v`-`P` f`v`Z`P` m`j`h`v`M` c`i`te`	w`c`i`m`A`v`i`/w`w`i`c`i`c`/g`j`-`v`q`b` m`g`r`y`v`/ e`-`v`b`te`B`m` (BANBEIS) /Ktj R t`i`w`R`-`v`i` n`t`Z` c`o`B` Z`_`;
	t`f`S`Z` Ae`K`v`-`v`t`g`v`M`Z` D`b`q`b`i` g`v`a`-`t`g` g`v`b`m`-`S` k`y`v`i` D`b`q`b`;	c`o`q`v`R`b`x`g` A`v`m`e`v`e`c`I`m`n` c`o`Z`i`U` Ktj`R` G`K`v`-`W`i`g`K` f`e`b` u`b`g`v`P`	w`c`i`m`A`v`i`/w`w`i`c`i`c`/e`-`v`b`te`B`m` (BANBEIS)/g`j`-`v`q`b` m`g`r`y`v`/ w`e` G`d` A`v`B` w`w`/m`/B` B` w`w` n`t`Z` c`o`B` Z`_`;
	b`Z`b` G`K`v`-`W`i`g`K` f`e`b` c`o`q`v`R`b`x`g` m`S`L`K` A`v`m`e`v`e`c`I` m`i`e`i`v`n`i` g`v`a`-`t`g` D`b`Z` k`y`v`i` c`w`i`t`e`k`-`Z`v`i`	u`b`g`v`P`Y`i` D`c`h`y` R`v`q`M`v` u`b`a`f`Y`; c`k`i` e`v`-`e`v`q`b`i` m`g`q`-`v`c`Z`-` Ges` M`V`b`M`Z` b`K`k`v` m`i`e`i`v`n` Kiv`; b`K`k`v` Ges` A`b`-`v`b` w`R`i`b`m` Ktj`R` KZ`e`y`-`t`K` m`i`e`i`v`n` Kiv`	Ktj`R` KZ`e`y` I` B` B` w`w`; B` B` w`w`; w`e` G`d` A`v`B` w`w`/m`/B` B` w`w`;

2.1.6 চক্ৰেয় পৰীক্ষা (Finalization of Questionnaire)

Lmov চক্ৰেয় চক্ৰীি Df'k' I jy'k mvgb titL cZ Kiv ntqtQ| G চক্ৰেয় tUKubK'ij KigulZ chfj vPbv Kiv ntqtQ Ges Zvf' i gZvg mtcty' Pevs'Kiv ntqtQ| cbyvq w÷qwis KigulZ GuU Dc'vcb Kiv ntqtQ Pevs' Abtgv' tbi Rb' | Gici চক্ৰেয় gV-cixyv Kiv ntqtQ| gV-cixyvi djvdtji wfvEtZ চক্ৰেয় Z' msMni Rb' Pevs'Kiv ntqtQ|

ধৰ্মপ্ৰশ্ন	সূচক (Indicator)
Ktj R cwi wPvZ	bvg, tiwR bs, Ktj tRi aiY I Ae'vb, DctRjv I tRjv BZvw
gWU fivU I gWU cixyv	fvg Dbqb Kiv ntqtQ wK? gWU cixyv Kiv ntqtQ wK? hw' n'vunq Zte tK KLb wKfite gWU cixyv KtiwQj, Avt' s'wK G' t'jvi bKkv Ges cwi Kibv c'qtb e'envi Kiv ntqtQj?
Feb wbgfY	wbgfY KivR iiaGes mgwBi mgq, wbgfY KivRi , YMZ gvb, hw' wej a'ng Zvi KivY, wbgfY KivR Z'viwK, we'is tKw Abtgv' wbgfY KivR Kiv, h_vh_ bKkv AbjviY Kiv, , YMZ mvgMbi e'envi, tkwKtyi e'envi, Ky mSL'v, Dav' m'umviY, tkwKy, Uqtj U Ges mte'w fe'bi eZ'vb Ae'v
AvmevecI mieivn	Avcbiv wK 45 tRiv DPzGes wPzeta Ges 4 tRiv tUej I tPqvi tctqtQb? tm, t'jvi , YMZ gvb tKgb wQj I eZ'vb Ae'v wK?
wkyv'f' mSL'v e'w	QvI I QvI' i fwi mSL'v, cvtmi nvi, Dcw'wZ BZ'w' cte'P Z'bvq eZ'vb e'w tctqtQ wK?

2.1.7 Z' msM c'wZ (Method of Data Collection)

me'gWU 10 Rb gVKGf'Z' msM KivRi Rb' gj'vqb tm±i, AvBGgBw KZR' wbtqM t' lqv ntqtQ| Pevs'চক্ৰেয় w÷qwis Kigul KZR' Abtgv' tbi ci wZbv b'evcx চক্ৰেয় c'vb Kiv ntqtQ| m'vj "RbK চক্ৰেয় c'vb cieZ' gVKGf' i tK w'w' w'f'w' Z' msMni Rb' t'w'Y Kiv ntqtQ|

miwmi চক্ৰেয় Kivi gva'tg c'wK Z' DcKvifvMi/Aa'yt' i Kiv t' tK msM Kiv ntqtQ| চক্ৰেয় i wKozwKZ' Ktj R tiwR÷vi t' tK tiKW'Kiv ntqtQ| c'Z'K Z' msM KivRi tK GKw Kti MvWj vBb tKw I Z' msM Kivi c'wZ Ges gVch'q KivRkg'cwi Pij bmn tPKij ÷ wbe'wZ b'gv Ktj tRi bvg, wKv'v I w'w' চক্ৰেয় mieivn Kiv ntqtQ hvZ mntR Z' msM KivRi cvti | gV cwi' kR gV ch'q Z' msM কাৰ্যক্ৰম গু'Ui KitiQb| we'hw Z g'vbtaj Z' msM KivRi' i mieivn Kiv ntqtQ hvZ Z'v mntR I w'f'f'vte Z' msM KivRi cvti |

msL'wZ Z' msM (Quantitative Data Collection)

i) **Ktj tRi Z' msM:** tgvU Ktj tRi mSL'v t' tK Systematic Random b'gv msM c'wZ Abjvi Yce' c'qvRbxq mSL'K DEi'vZv wbe'w Kiv nq| DEi'vZv wbe'w wZbv w'elq'K , iazj t' lqv ntqtQ, h_v: চক্ৰেয় w'f'w, Ktj tRi চক্ৰেয় I Ae'vb| gV ch'q Z' msMni c'vb KivR nt'Q চক্ৰেয় I tPKij ÷ e'envi' i gva'tg চক্ৰেয় i c'wK Z' msM Kiv| gj- gV ch'q Z' msMni cte'w÷Kt'v' i' m'v' c'v'g'w'f'v Kiv ntqtQ| G m'f'w Kiv ntqtQ hvZ t'÷Kt'v' viMY gVch'q Z' msMni KivR m'ut'K'Aw'Z' v'Kb Ges Z'v mte'w mnt'wZv c'vb Kti b|

DEi'vZv wbe'w (Selection of College/Principal): c'Z'w চক্ৰেয় w'f'w Mi A'f'w Ktj R t' tK c'qvRbxq mSL'K DEi'vZv (Ktj R Aa'yt'w'k'Y) wkyv c'wK'Aw' B'v' mnt'wZv wbe'w Kiv ntqtQ| t' tki w'f'w Ae'vb t' tK Random Stratification Sampling Method Abjvi Yce' c'Z'w v'v' Ktj R wbe'w Kiv ntqtQ hvZ Kti c'qvRbxq Z' I চক্ৰেয় e'envi' i gva'tg Ktj tRi GKv'w'g'K Feb wbgfY, DcKiv mieivn ও শিক্ষার উপর এর প্রভাব সংক্রান্ত তথ্য সংগ্রহ করা হ'v|

YMZ Z` mSMh (Qualitative Data Collection)

ii) `j MZ Avtj vPbv (FGD)

FGD mfvq Kiv`yZ AskMhYKvix h_v ik`y`v, Awf`fveK, ik`y`K, m`kxj mgv`Ri c`Z`mbwa, Ktj R e`e`rcbv KZ`y` I `vbxq Awf`RvZ e`w`e`M`P AskMh`Y t`dvKvm M`bc mfv (FGD) Kiv n`q`q`Q| c`Z`uU w`efv`M m`te`P`P 2uU FGD Kiv n`q`q`Q thL`v`b Kgct`y` 10 Rb AskMh`Y Kt`i`q`Q| FGD `tjv Ggb GK`uU RvqMvq Kiv n`q`q`Q hv`Z mKj ai`t`bi AskMh`YKvix mnt`R Avm`Z cv`ti Ges Aer`ta K_v ej`t`Z cv`ti | m`e`g`vU 14uU FGD Kiv n`q`q`Q gZv`gZ mSMh I c`Z`te`b djv`d`j`i `e`aZvi Rb`| gvV Kg`R`Z`P Avtj`vPbv i`a`z`c`Y`e`l`q` `tjv wj`w`ce`x Kt`i`q`Qb| djv`d`j `tjv cieZ`R`Z wj`w`ce`x Zt`i`i m`v`_ hv`PvB I ev`QvB ce`R Pev`S`I Kiv n`q`q`Q| FGD `tjvi gva`t`g w`b`t`e`w`Y`Z w`el`q` m`v`u`K`e`q` Z` mSMh Kiv n`q`q`Q:

- Ktj R GKv`v`W`g`K feb w`bg`P` সংক্রান্ত কার্যক্রম I Gi `YMZ gvb m`v`u`K`e`q`
- c`K`i`i i w`ef`b`a`K`i`v`e`v`-`e`v`q`b`K`i`v`t`j` w`e`g`v`b` m`ej` , `e`P` , m`j`h`v`M I S`y`K m`v`u`K`e`q`
- ik`y`v` w`e`-`t`i`i c`K`i`i`U`i` f`i`g`K`v`|
- D`P` gva`w`g`K` ch`i`q` f`i`v`Z`P` m`S`L`v` e`w`x` m`v`u`K`e`q`
- ik`y`v`i `YMZ` gvb e`w`x`t`Z` c`K`i`i`U`i` f`i`g`K`v`|
- ik`y`v`i t`y`t`I` G`j`v`K`v`e`m`x`i` Av`P`i`YMZ` c`w`i`e`Z`e`b` c`K`i`i`U`i` c`f`i`e`|
- bZ`b` c`K`i`i` i` t`U`K`m`B` e`e`-`r`c`b`v` I` e`v`-`e`v`q`b`i` w`el`t`q` m`g`w`i`k`|
- c`K`i`i` i` f`i`j` w`K` I` g`v` w`K`m`g`v`|

iii) Kx Bbdit`g`U B`U`v`i`w`FD (KII)

m`e`g`v`U 18uU KII Gi g`ta` c`Z`uU w`efv`M 2uU w`nt`m`te` t`g`v`U 14uU KII 7uU c`k`v`m`b`K w`efv`M m`v`u`b`a`K`i`v` n`q`q`Q| e`v`w`K 4uU KII Kiv n`q` ik`y`v` c`K`K`S`k`j` Aw`a`B`t`i`i` m`S`w`k`o` c`K`i` e`v`-`e`v`q`b`K`i`v`ix` e`w`e`M`P` m`v`_` Xv`K`i`v`Z`| thL`v`b` c`K`i` e`e`-`r`c`b`v` I` e`v`-`e`v`q`b` , Aw`_`R` e`q` , t`K`b`i`K`i`v`U`v` , c`K`K`D`i`t`g`U`m`n` c`K`i` e`v`-`e`v`q`b`i` w`ef`b`a`L`w`b`w`U` w`el`q`m`n` Gi` m`ej`Z`v` (strength), `e`P`Z`v` (weakness), m`j`h`v`M` (opportunity) I S`y`K` (threat) w`e`t`k`d`Y`g`j`-K` w`el`q` wj` c`l`a`v`b` c`i`v`q`| gvV`K`g`m`n` e`w`e`M`P` c`i`v`g`k`R` c`K`i` G`j`v`K`i`v`Z` Kx Bbdit`g`U B`U`v`i`w`FD **Semi-Structure Questionnaire** Gi gva`t`g` c`w`i`P`i`j` b`v` Kt`i`b` Ges c`Q`v`R`b`x` Z` mSMh Kt`i`b`| c`K`i` e`v`-`e`v`q`b`i` m`v`_` c`Z`uU` t`R`j`v`w`efv`M` t`-`t`K` hv`i`v` m`i`w`m`i` m`v`u`e`Q` t`j`b` Z`v`-`i` g`a` t`-`t`K` c`Q`v`R`b`x` m`S`L`K` KII D`E`i`v`Z`v` w`e`P`P`b` Kiv n`q`q`Q| w`b`t`e`w`Y`Z` c`K`i`i` w`ef`b`a`K`v`R` I` djv`d`j` m`v`u`K`e`q` Z` mSMh Kiv n`q`q`Q:

- c`K`i`i` i` m`g`-`কার্যক্রম c`Y`f`i`t`e` e`v`-`e`v`q`b` n`q`q`Q` w`K`b`v`|
- c`K`i`i` i` w`ef`b`a`A`t`i`i` e`Z`g`v`b` Ae`-`v` Ges e`en`v`i`|
- Ktj R feb w`bg`P` K`v`R` Z`v`i`w`K` K`v`i`v` Kt`i`q`Q`b`?
- Z`v`i`K`x`i` K`v`R` w`K`v`-`v`i`i` t`K`i`v` K`v`R` e`-`Z`q` n`t`Z` t`-`L`v` t`M`t`Q` w`K`b`v`?
- h`w`-`n`u`n`t`q`-`v`t`K` Z`te` KZ` `tjv` K`v`R` e`-`Z`q` n`t`q`q`Q` Ges Z`v` w`K`f`i`t`e` m`g`v`a`v`b` Kiv n`q`q`Q`?
- P`e`z`i` g`j`-`w`K` c`Q`-`w`j`Z` Z`d`m`x`j` g`t`j`-`i` m`v`_` m`v`g`A`m`-`c`Y`Q`j`? h`w`-`b`v` n`t`q`-`v`t`K` , Z`te` t`K`b`?
- g`m`U` f`i`v`U` I` g`m`U`i` f`v`i`e`n`b` c`i`x`y`v`i` K`v`R` w`K` h`-`v`h`-`f`i`t`e` Kiv n`q`q`Q`?
- f`e`t`b`i` b`K`k`v` I` c`w`i`K`i`b`v` w`K` g`m`U` f`i`v`U` I` g`m`U`i` f`v`i`e`n`b` c`i`x`y`v`t`K` w`e`t`e`P`b`v` ce`R` Kiv n`q`q`Q`?
- প্ৰকল্পের আওতায় ক্ৰয়`m`g`v` w`K` স`r`k`a`r`i` ক্ৰয়` n`i`t`i`m`a`l`a`f`i`p`i`A`v`i` 2008` A`b`y`i`Y` K`i` Kiv n`q`q`Q`? h`w`-`n`u`n`t`q`-`v`t`K` Z`v`i` m`g`-`l`-`w`j` w`j`K` K`v`M`R`c`I` c`Q`K`B` K`i`a`b`|
- m`i`e`i`v`n`K`Z`D`c`K`i`t`Y`i` `YMZ` gvb Ges Gi` c`x`w`Z` t`K`g`b` w`Q`j`?
- c`K`i` e`v`-`e`v`q`b`i` t`y`t`I` t`K`v`b` ai`t`Y`i` c`Z`K`j`-`Z`v`i` m`v`u`b` n`t`q`q`Q`b`? h`w`-`n`u`n`q` , Z`te` e`v`L`v` K`i`a`b`-`
- c`K`i` Av`t`i`v` f`i`j` I` g`v`b`m`v`Z`f`i`t`e` e`v`-`e`v`q`b`i` R`b` w`K` w`K` D`t`-`v`M` t`b`q`v`-`i`K`v`i` e`t`j` g`t`b` Kt`i`b`?
- c`K`i` e`v`-`e`v`q`b`i` t`K`v`b` c`K`v`i` Aw`_`R` I` e`e`-`r`c`b`v` m`v`u`K`e`q` m`g`m`v`i` m`v`u`b` n`t`q`q`Q`b`?
- c`K`i`i` e`i`v`i` w`K` h`-`o`-`w`Q`j`?
- c`K`i`i` e`i`v`i`K`Z`m`g`-`I`A`-`w`K` e`q` Kiv m`v`e` n`t`q`w`Q`j`? h`w`-`b`v` n`q` , Z`te` t`K`b`?

- cKt̄i i fvi j I g` w` Kmgn |

iv) t̄fZ AeKw̄tgv cwi`k̄ I ch̄eȳY (Physical Observation and Inspection)

gvKgp̄ I civgk̄R t̄Kvb t̄Kvb t̄ȳt̄i Kt̄j t̄Ri GKv̄W̄gK fēt̄bi eZ̄ḡvb Aēv̄ I Gi ēen̄vi mi v̄mi cwi`k̄ I ch̄eȳY Ki t̄eb Z̄v̄ w̄b̄ēac:

c̄k̄vi	msL`v̄	c̄x̄iZ
bKkv̄ Ab̄jv̄q̄x̄ fēb/K̄ȳ Ges Uq̄t̄j t̄Ui w̄bḡP̄Y, eZ̄ḡvb Aēv̄ I Gi ēen̄vi	c̄Z̄iU Kt̄j t̄R 4/6̄w̄U t̄k̄Ȳx̄K̄ȳ I Uq̄t̄j U w̄bḡP̄Y	em̄n̄K cwi`k̄ Ges ch̄eȳY
t̄P̄q̄vi, t̄Uej Ges tēt̄Āi , ȲMZ ḡvb, eZ̄ḡvb Aēv̄ I Gi ēen̄vi	45 t̄R̄vor DPzGes w̄bPz̄teĀ Ges 4 t̄R̄vor t̄Uej I t̄P̄q̄vi	
ḡw̄U f̄iv̄U I ḡw̄Ui f̄īen̄b c̄ix̄ȳv	447̄w̄U Kt̄j R fēb	

v) t̄Km ÷ w̄w̄ (Case Study)

Kt̄j t̄Ri GKv̄W̄gK fēb w̄bḡP̄Yi d̄t̄j w̄k̄ȳvi ḡvb Db̄q̄b I w̄k̄ȳv̄ w̄ēt̄īi f̄īnḡK̄v̄ সংক্রান্ত তথ্য gvKgp̄ t̄Km ÷ w̄w̄ t̄P̄K̄ij ÷ ēen̄t̄īi ḡv̄āt̄g c̄Z̄iU w̄k̄ȳv̄_̄f̄ī ēw̄³গত অভিজ্ঞতা সংক্রান্ত তথ্য m̄sM̄h̄ K̄t̄i |

2.1.8 মাঠ কার্যক্রম cwi`k̄ I Z`vīw̄K (Inspections and Supervision of Field Work)

cwi`k̄ I Z`vīw̄K: gvKgp̄ K̄v̄R Z`vīw̄K K̄ivi Rb` ēw̄³ civgk̄R Ges Av̄BGgB̄w̄i K̄gR̄Z̄P̄Randomly w̄ēw̄f̄b̄e Ḡj̄v̄K̄v̄ h_̄vt̄ ḡq̄gb̄m̄sn, t̄b̄Īt̄K̄vb̄v̄, w̄K̄t̄k̄vi M̄Ā, X̄iK̄v̄, em̄i k̄ij I t̄f̄ij̄v̄ āḡY K̄t̄ib̄| ēw̄³ civgk̄R I w̄K̄Q̄z̄iK̄Q̄Z̄FGD- t̄Z̄ mi v̄mi Ask̄M̄h̄Y K̄t̄ib̄| civgk̄R c̄Z̄`ȳ I c̄t̄iv̄ȳf̄īte Z` m̄sM̄h̄ কার্যক্রম Z`vīw̄K K̄t̄i t̄Q̄b̄|

2.1.9 Z` ēe`ic̄bv̄, c̄k̄eȳȳ, c̄k̄eȳȳȳ এবং বিশ্লেষণ (Data Management, Processing and Analysis)

c̄k̄eȳȳ m̄w̄v̄`bv̄ I t̄K̄w̄l̄s (Editing and Coding of Questionnaires): c̄Z̄iU c̄k̄eȳȳ K̄iv̄ūDŪv̄t̄i Ab̄ḡl̄ek̄ K̄ivi c̄t̄eb̄ m̄w̄v̄`bv̄ (Editing) I t̄K̄w̄l̄st̄q̄i K̄iv̄R m̄w̄ūb̄K̄iv̄ n̄t̄q̄t̄Q̄|

Z` K̄iv̄ūDŪv̄t̄i c̄k̄ek̄ (Data Input to Computer): m̄w̄ūw̄ Z̄ I t̄K̄w̄l̄sK̄Z̄. Z` c̄k̄eȳȳ Ab̄j̄v̄q̄x̄ W̄w̄Uv̄ Ac̄v̄t̄iŪt̄īi ḡv̄āt̄g K̄iv̄ūDŪv̄t̄īi w̄b̄v̄`̄̄ m̄d̄Ūl̄ q̄v̄t̄i c̄k̄ēō K̄iv̄ n̄t̄q̄t̄Q̄| SPSS/MS Access b̄vḡK̄ c̄v̄t̄KR̄ W̄w̄Uv̄ Ḡw̄Uf̄ Rb` ēen̄vi K̄iv̄ n̄t̄q̄t̄Q̄| ḡj̄`v̄q̄b̄ m̄ḡx̄ȳvi D̄t̄īt̄k̄`ī m̄t̄_̄m̄vḡĀm̄` t̄īt̄L̄ mē K̄w̄U **Variable** Gi m̄v̄n̄v̄t̄h̄` **Frequency Distribution** Ges **Cross Table**-Ḡ m̄ib̄t̄ēw̄k̄Z̄ K̄iv̄ n̄t̄q̄t̄Q̄|

Z` w̄ēt̄k̄d̄Y (Data Analysis): Z` h̄v̄ ḡv̄ch̄ēq̄ R̄w̄īt̄cī ḡv̄āt̄g m̄sM̄h̄ K̄iv̄ n̄t̄q̄t̄Q̄ Z̄v̄ m̄iḡw̄ōK̄ w̄ēt̄k̄d̄Y K̄iv̄ n̄t̄q̄t̄Q̄| w̄K̄S̄` Z`_̄t̄j̄v̄ Āvēi c̄k̄v̄m̄ib̄K̄ w̄ēf̄īM̄, Kt̄j t̄Ri āib̄ I w̄j̄ ½t̄t̄t̄` c̄_w̄K̄ K̄iv̄ n̄t̄q̄t̄Q̄| Ḡ K̄iv̄Ri Rb` MS Access Ges SPSS K̄iv̄ūDŪv̄i t̄c̄M̄ḡ ēen̄vi K̄iv̄ n̄t̄q̄t̄Q̄| c̄D̄_w̄ḡK̄ Z`_̄m̄vi Ȳx̄ m̄ḡ`Ic̄ā̄vb̄ m̄P̄t̄Ki Rb` `Z̄ix̄ K̄iv̄ n̄q̄| w̄K̄S̄` t̄m̄t̄K̄Ūw̄i w̄ēt̄k̄d̄t̄Yi Z`_̄ I c̄D̄_w̄ḡK̄ w̄ēt̄k̄d̄t̄Yi Z̄t̄_̄ī m̄t̄_̄Z̄j̄b̄v̄cēR̄ w̄ē`l̄wī Z̄ m̄vi Ȳx̄, ēȲ̄v̄ I w̄ēt̄k̄d̄Y K̄iv̄ n̄t̄q̄t̄Q̄|

Aa'iq-3

cKDi'gU সংক্রান্ত তথ্য Ges cK'í i A'img'ni eZ'gib Ae'v

3.1 mPbv

ersj v'k mi Kivi cveij K cKDi'gU AvBb 2003, 2006/2008 ক্রয় প্রক্রিয়ায় "QZv I Revei'nnZv i'bw'Or Kivi Rb" এবং ক্রয় প্রক্রিয়ায় অংশগ্রহণ করতে ইচ্ছুক প্রার্থীদের মাঝে সততা ও উন্মুক্ত cK'í i A'img'ni eZ'gib Ae'v বাংলাদেশ সরকার ক্রয় কার্যক্রম GB i'bgq Ges c'learb Ab'iyqx সকল কার্যক্রম i'bgq'šZ Ges m'ub'ek'it'Q| G Aa'vtq i'bt'e D'ij i'Z D'í'k", t'jv i'bt'q i'e' h'vi Z eY'v Kiv n'tj'it

- cK'í i A'v Z'vq cKDi'gU/ক্রয়সমূহ সরকারী ক্রয় নীতিমালা/পি পি আর ২০০৩, ২০০৬/২০০৮ Ab'iyi Y K'í Kiv n'tq'Q i'K'bv Z'v cix'yv Kiv;
- cK'í i i'ew'f'ba'at'zi eZ'gib Kiv'ri Ae'v ch'ey'Y I eY'v Kiv|

g'j'iqb m'g'x'vi D'í'k" Ab'iyqx i'bt'e m'g'x'vi d'jv'dj c'U'ig'K {i'K B'bd'it'g'U B'U'v'if'D (KII) Ges ch'ey'Y (Observation)} I t'm'K'U'v'v' Z'í' i' i'f'v'É't'Z Dc'v'cb Kiv n'tj'it

3.2 cK'í ev'É'v'q't'bi Ae'v

cK'í i'U c'U'ig'K'f'ite 5 er'm't'i i Rb" A'f' R'j'v'B 2004 t'í'K R'j'v 2009 m'ij ch'É'ev'É'v'q't'bi j'y" i'f' Kiv n'tq'u'Qj | i'K'š' c'K'Z'c't'y' cK'í i'U 6 g'v'm i'ej i'š'Z n'tq R'j'v'B 2004 m'í't'j i' i'æ'n't'q i'W't'm'š'f 2009 m'í't'j ev'É'v'q'b Kiv m'š'e n'q Ges GR'b" DPP `B' e'v'v' i'w'f'k't'bi/m'st'k'v'at'bi c'U'q'v'R'b n'q| Da'Y'g'ly'x m'š'ú'h'v'i'Y n'tq'Q G'gb 15'U'U K't'j R' K'Z'É'y' Z'í' i' g'j'ev'b R'ig't'Z i'ag'v'í B't'U'i M'U'ly'x'i P'v'i Z'j'v d'v'D'í'Ú'k't'bi i'Q'Z'j Feb i'bg'f'Y A'í'K'w'Z R'iv'v'í'v'q' GB 6 g'v'm i'ej i'š'Z n'q| h'v' i' K't'j R' K'Z'É'y' c'ie'Z'É'Z Z'í' i' K't'j R' f'e't'bi Da'Y'g'ly'x m'š'ú'h'v'i'Y i' Rb" Ab" R'v'q'M'v' i'w'í'Z i'v'R'x n'q t'h'L'v't'b c'e' t'í'K'B Feb i'e' g'v'b i'Q'j | K't'j R' K'Z'É'y' i' tek i'K'Q'z'ng'q A'w'Z'ew'n'Z n'tq h'v'q Feb'U'U L'w'ij K'í Da'Y'g'ly'x m'š'ú'h'v'i'Y i' Rb" i'W'K'v'v'í' i'í'K n'í'š'í' K'í'Z'Z' | G m'g'í'K'v'i'Y GB f'e't'bi i'bg'f'Y K'v'R m'g'q'g'Z t'k'l Kiv m'š'e n'q'ib| t'm K'v'i'Y DPP m'st'k'v'ab R'ia'x' i'Q'j Ges cK'í i' t'g'q'v' i'W't'm'š'f 2009 m'ij ch'É'ew'x Kiv n'tq'u'Qj |

3.2.1 cK'í i A'w'É' j'y" I AR'v

t'm'K'U'v'v' Z'í' i' i'f'v'É't'Z i'bt'e m'v'i'Y'í'Z cK'í i' A'w'É' j'y" I AR'v'bi Z'í' m'g'f' i'et'k'í'Y'ce'É' Dc'v'cb Kiv n'tq'Qj | i'bt'e m'v'i'Y'x 1 I 2 Gi d'jv'dj i'et'k'í'Y K'í't'j i'í'Lv' h'v'q th, cK'í ev'É'v'q't'bi e'v'í'K'Z. U'v'K'v' 99.66% A'f' 15,904.80 j'y' U'v'K'v' L'ip Kiv m'š'e n'tq'Q h'v' j'y' g'v'í'v'v' i'P't'q g'v'í' 0.34% A'f' 53.48 j'y' U'v'K'v' K'g| A'w'É' B't'i i' i'w'R'v' R'bej 'v'v'v' cK'í ev'É'v'q't'bi K'v'R Kiv n'q e't'j R'bej L'v'Z t'K'v'b A'É'q' n'q'ib| t'm R'b" A'w'É' j'y' g'v'í'v' i'K'Q'z'v' K'g n't'j' i' cK'í i' t'f'š'Z A'M'v'Z k'Z'f'v'M AR'v' Kiv m'š'e n'tq'Q| Ae'í'q'Z A'í'P' g't'a" Feb i'bg'f'Y e'v'É' 39.41 j'y' U'v'K'v', g'v'U' f'iv'U' e'v'É' 0.28 j'y' U'v'K'v', g'v'U' c'ix'y'v' e'v'É' 0.15 j'y' U'v'K'v', গাভী ক্রয় e'v'É' 0.52 j'y' U'v'K'v' Ges R'bej e'v'É' 12.45 j'y' U'v'K'v' i'q't'Q| h'v' i' i'K'Q'z'v'K'Q'z'Feb i'bg'f'Y i' e'q' A'v'bg'v'v'b'K g't'j' i' i'P't'q t'e'w'k' i'Q'j i'ew'f'ba'eth'š'v'K' K'v'i'Y, t'g'v'b L'g' i'w'P'z' i'W'v'v' f'w'g' | t'm R'b" t'g'v'U' e'v'í'K'Z. g't'j' i' (14266.36) i'P't'q m'v'g'v'b" i'K'Q'z'v'v'k' (14266.95) g't'j' i' m'g'í' f'e't'bi i'bg'f'Y K'v'R m'š'e n'tq'Q | সর্বোচ্চ অর্থ ব্যয় হয়েছে ভবন নির্মাণ সংক্রান্ত লাইন আইটেমে যা মোট মূল্যের ৮৯.৭০% এবং যার c't'i B i'q't'Q A'v'm'e'v'e'c'í ক্রয় ও m'ie'v'v' (9.55%) | m'e't'P't'q K'g A'É'q' Kiv n'q s'ar'g'j'm'adi ক্রয় j'v'Bb A'v'B'í'U't'g h'v' g'v'í' (0.02%) |

mvi Yx-6t cKtí i tgu eiví KZ A_©

AbyubK LiP (j ý UvKiq)		cKZ LiP (j ý UvKiq)	gj- eiví KZ A_© Ici kZKivcwieZ®
gj	meKl mstkwaz		
15893.80	15958.28	15904.80	0.06%

mvi Yx-7t cKtí i wnfbaA%mfíEK AwL R j ý gví v I AR®

ক্রমিক	Dcr' ib	j ý gví v		cKZ AR®	
		AwL R (j ý UvKiq)	†fSZ (msL'iq)	AwL R (j ý UvKiq)	†fSZ (msL'iq)
1.	KivR				
	GKiv†WigK Feb ubg†Y	14266.36	462uU	14266.95	462uU
	Riq Dbqab	45.21	-	44.93	-
	gmU cixyv	38.88	-	38.73	-
2.	মাইক্রোবাস ক্রয়	22.00	1uU	21.48	1uU
3.	সরঞ্জামাদি ক্রয়				
	KwúDUvi	1.38	2uU	1.38	2uU
	d†UvKwqvi	2.98	2uU	2.98	2uU
4.	Amveec†				
	†eÁ	1397.08	20790 †Rvov	1397.08	20790 †Rvov
	†Uvej	92.30	1848uU	92.30	1848uU
	†Pqvi	29.64	1848uU	29.64	1848uU
5.	†j vKej	12.45	4 Rb	-	4 Rb
6.	Ab'ib"	50.00	†_vK	49.33	†_vK
	me†guU	15958.28		15904.80	

3.2.2 cKtí e'e'icbv

cKtí mgwBi wi†civU©cúZ†e`b †_†K Rvov hvq th, cKtíuU GKRB cKtí cwiPij K I wkyv c†KSkj Awa`B†i cãvb c†KSkj xi mi vmi ZÉjeav†b ev`évbqZ n†q†Q| GQov cKtí i w=qwis KwguU I cKtí ev`évbq KwguU ZÉjeav†b I মতামতের মাধ্যমে সমস্ত কার্যক্রম পরিচালিত হ†q†Q| cúZuU K†j †R GKiuU `vbxq cKtí ev`évbq KwguU uQj hvi m`m'e` c†q†Rbxq c†vgK©Dvbm mWKFv†e cKtí ev`évbq m†vqZv K†i†Qb|

3.3 cKDi†guU সংক্রান্ত†Z_"

প্রকল্পের প্রকিউরমেন্ট সংক্রান্ত †iKwE† cixyv Kiv nq Ges w†w†yZ w†lq,†jv cwi†w†yZ nq| Pri ai†bi cKDi†guU h_vt Mwo, Awdm h†c†wZ, cZ©KivR এবং আসবাবপত্র ক্রয় GB cKtí i Aax†b Kiv n†q†Q hv w†w†yZ Kiv n†j vt

3.3.1 গাড়ি ক্রয়

মাত্র একটি মাইক্রোবাস ২১.৪৮ লক্ষ টাকায় ২০০৫ সালে ক্রয় করা হয়েছে hv eiví KZ.gj` †_†K 0.52 j ý UvKv Kg| G†y†† সরকারের তৎকালীন ক্রয় নীতিমালা অনুসরণপূর্বক করা হয়েছে। প্রকল্প শেষে মাইক্রোবাসটি শিক্ষা প্রকৌশল অধিদপ্তরের wKUN`††† Kiv n†q†Q G†g†cKtí m†† Rvov †M†Q|

mvi Yx-8t যানবাহন ক্রয়

ক্রমিক bs	hubem†bi aib	msL'v	ক্রয়ের তারিখ	hubemb n`†††i ZwiL
1	মাইক্রোবাস	1uU	31/03/2005	EED 01/01/2010

3.3.2 Awdm hšcwZ

cKtíi eiví Ablyqx A_ 4.35 j ý UvKvq miKvix ক্রয় নীতিমালা অনুসরণপূর্বক 2wU KúDUvi I 2wU dtUvKucqvi tgnkb অফিস কার্যক্রম পরিচালনা করার জন্য ক্রয় করা হয়েছে।

mvi Yx -9t Awdm hšcwZ ক্রয়

ক্রমিক bs	hšcwZi aiY	msL`v	ক্রয়ের তারিখ	Awdm hšcwZ n`lšti i ZwiL
1	KúDUvi	2	23/05/2005	EED 01/01/2010
2	dtUvKucqvi tgnkb	2	23/05/2005	

3.3.3 cZKvR ক্রয় সংক্রান্ত তথ্য

ukyv cKSkj Awa`Bti cAvb cKSkjx 2004 mtji 30tk At±vei GKU cAvcb (mF-Gg/256/BBW/1024/(34) Rmii gva`tg mg`l tRvbj Awdmi KgRZ`iK wKv`vi ubePb Kivi Rb` GKU weAvcb cKvK Ki`Z`b`R` cUv Ktib| GB cAvcbUi mt_ bglv tUvi WKtgU, wR wR tRvbj Awdmi Aaxb ubePZ Ktj Rmgfni Zmj Kv, bglv tUvi tLvji wU, cU`gK gf`vqb wU Ges timcbmf tUvtii we`wi Z Aw`R` g`j`i` wU msh`Qj | Ktj R feb wbgYi Rb` Mto 30.60 j ý UvKv eiví wQj | wR wR tRvbj Awdmi Aaxb ubePZ Ktj`Ri 2006 mtji c`eP` mg`l`cKDi`tgU tRvbj Awdm KZR` সরকারের তৎকালীন ক্রয় নীতিমালা Abyii YceR Ges 2006 mtji c`ii` cKDi`tgU



tcU-1t gnubMi Ktj R, nuu cuku, emi kvj

PPA 2006 weia I c`eia Abyii YceR feb wbgYi Rb` m`eP` iba`ii Z`g` h_v 36.44 j ý UvKvi w`P` Kiv n`qtQ | প্রকল্পের অধীন সমস্ত ক্রয় ২০০৮ সালের পূর্বে সম্পন্ন করা হয় বিধায় এক্ষেত্রে PPR 2008 Abyii`Yi tKub m`jhuM wQj bv|

jU bs-1 Gi Avl Zvq 1-235wU Ktj R wbgY kxl`R` weAvBi gva`tg Mác bs-139 t`_tK 146 I 236 tgvU 9wU wKv`v`i`i` gva`tg 9wU Ktj`R` Pvi Zjv` d`iD`Úkbnm` wZj` feb wbgY Kvt`Ri weAvB 09/11/2005 Zwi`L` 0%abK cUg` Autj`w` I 08/11/2005 Zwi`L` 0%abK eusj`v`k` AeRvi`fvi`0` cwi`Kvq` cKvK` Kiv` nq| tUvi` tLvj`v` ivLv` n`qtQ 06/12/2005 Zwi`L` chS`| cwi`Kvq` weAvcb` t`qvi` 26` w` b` ci` tUvi` Rgv` tbqv` nq` A_` Gt`y`T` m`icG` Abyii`Y` Kiv` n`qtQ | tgvU` 3wU` tUvi` বিক্রি ও জমা পড়েছে শুধুমাত্র Mác bs-139 I 146 এবং শুধুমাত্র ২টি টেন্ডার বিক্রি ও জমা পড়েছে Mác bs-140-146 I 236 Ktj`Ri` wbgY` Kvt`Ri` Rb`| cU`ZiU` tUvi`B` timcbmf` n`qtQ | tUvi` WKtgU` বিক্রয় ও জমা, শিক্ষা প্রকৌশল Awa`Bi` Xiv`Kmn` mg`l` tRvbj` Awdm, tWc`v`l` c`v`j`k` Kugkb`v`i`i` Awdm, tRj`v` c`kvm`t`Ki` Awdm, Ges` mn`Kvi`x` cKSkj`xi` Awdmi` wR` wR` tRvbj` Ges` tRj`v` `Bi` t`_tK` Kiv` n`qtQ | wZb` (03) m`m`weik`o` tUvi` I` t`c`i`bs` Kugiu` (TOC) I 6 m`m`weik`o` tUvi` Bf`ij``t`q`k`b` Kugiu` (TEC) শিক্ষা মন্ত্রণালয় কর্তৃক গঠিত হয়েছে যারা শিক্ষা প্রকৌশল অধিদপ্তরের সমস্ত ক্রয় কার্যক্রম পালন করে থাকেন। tUvi` I` t`c`i`bs` Kugiu` (TOC)-t`Z` weia` tgv`Z`v`e`K` 1` Rb` m`m` tUvi` Bf`ij``t`q`k`b` Kugiu` (TEC) t`_tK` t`b`l`qv` n`qtQ | Qq` (6) Rb` tUvi` Bf`ij``t`q`k`b` Kugiu` (TEC) g`ta` 2` Rb` eintm`m` যথাক্রমে tRj`v` c`kvm`t`Ki` Awdm I Rb`-t`- cKSkj` Awa`Bi` t`_tK` t`b`l`qv` n`qtQ | G` j`t`U`i` Aaxb` Mác` bs` 139` Gi` t`y`T` t`gmim` GmGAvB` tK` c`P`ij`Z` `i` (30.60` j` ý` UvKv) n`Z` 4-5%` t`eik` g`j` 32,00,358` j` ý` UvKvq` w`t`q`M` Kiv` nq | Ab`v`b` cU`ZiU` Mác`ci` (140-146, 236) t`y`T` (8wU) c`P`ij`Z` `i` n`Z` 4-5%` t`eik` g`j` m`e`i`w`e`i` v`Zv` w`nt`m`te` 8` Rb` wKv`vi` h`_vt` t`gmim`Avj`-Avngb` tUwim` MvRx` tUwim` Avnt`g` GÚ` tKv`v`v`bx, Aváj` Lv`j`K, cUv` Kb`÷`i`Kkb, wgg` G`Uvi` c`BR, t`i`Rv` Kb`÷`i`Kkb` Ges` w`Kmb` tUwms` K`t`c`i`k`b` w`t`q`M` Kiv` nq | g`v`i` 3wU` `i`c`i` Mác` bs-139` Gi` t`y`T` t`_Lv` t`M`j` I

Ab'ib 8w (140-146 I 236) tyfI gvI 2w tUvi Rgv coZ f'Lv tMq| `icfI AskMAYKvixi msL'v Avkve'AK bq| Kg msL'K tUvi Rgv covi weI tq wkyv cOKSkj AwA`Bti i bef'ix cOKSkj x'i `wó AvKI' Kiv ntj Zviv Rvrbv th, wbg'Y mvgMbi gj- 2005 mtj nVir Kti A`fweKfite epk cvq, ZvB AtbK wKv'vi cZövb GZ Kg gtj Pvi Zj v dvD'Ük'bi wZj feb wbg'Y AvM'ix nqib| Z'wmc thvM'Zvm=ubetUvi Rgv covq wKv'vi PöiSKi'Y tKvb mgm'v nqib|

mviYx-10t cZKv'Ri wKv'vi bePb

j U bs	Ktj R msL'v	tUvi Avñ'vbi Zwi L	tUvi			wKv'vi beP'bi Zwi L	tgv beP'Z wKv'vi
			বিক্রি Avñ'vbi Zwi L	বিক্রি mgu'Bi Zwi L	tLvj vi Zwi L		
1	1-235 (Mac bst 139-146 I 236)	09/11/2005 Zwi tL 0%wbK c'g Avtj w' I 08/11/2005 Zwi tL 0%wbK ersj v'`k AeRvi fvi o	08/11/2005 (28 w b)	06/12/2005 01t00 NuUKv	06/12/2005 03t00 NuUKv	29/12/2005	9 Rb
c'v'KR bs-	tUvi বিক্রি I Rgvi msL'v	ti mcbm f tUvi msL'v	c'v'ij Z `i (UvKv)	me'w'ae i (UvKv)	beP'Z wKv'vi		
139	03w	03w	30,60,000	32,00,358	tgmvm'Gm, G, AvB		
140	02w	02w	30,60,000	32,82,120	tgmvm'Avj -Awgb tUwvm		
141	03w	03w	H	33,50,847	tgmvm'AvRx tUwvm		
142	02w	02w	H	33,54,784	tgmvm'Avntg` GÜ tKv'v'vbx		
143	02w	02w	H	32,48,208	tgmvm'Av'vj Ltj K		
144	02w	02w	H	32,85,908	tgmvm'c'v' K b ÷ i K kb		
145	02w	02w	H	33,07,423	tgmvm'gg G'v'vi c'BR		
146	02w	02w	H	32,29,609	tgmvm'v'i Rv K b ÷ i K kb		
236	02w	02w	H	33,57,255	tgmvm'v'b K mb tUw'v K'c'v'i kb		

3.3.4 Aমেবেসিট ক্রয় সংক্রান্ত তথ্য

Ktj tRi Aমেবেসিট thgb tPqvi, tUvej, teA, tJv GKK Drm cOKDi tgvU cxwZ Abyvi YceR' ersj v'`k mi Kv'vii Ab' GKwU cZövb ersj v'`k eb wki Dbqb Ki'c'v'ikb (wGdAvBwMvm) এর কাছ থেকে ক্রয় করা nq| w'v'v' mvi Yx t' tK f'Lv hvq th, tgvU 20,790 tRvov tJv I nVB teA Ges 1848wU tPqvi I tUvej 462wU Ktj tR mieivn Kiv ntq'Q| cK' `w' tJ ev'v'Z cZwU Ktj tRi Rb' 1.94 j'y UvKv wnt'mte 462wU Ktj tRi Rb' 896.28 j'y UvKv dvBevi Mvm Uc Aমেবেসিট'i Rb' aiv wQj| w' qwis KgvU'i 18.07.2007 Zwi tL Aby'Z m'v'v' w'v'v' tgv'v'v'K dvBevi Mvm Uc cwi etZ'Kv'v'vi Ucv'w'kó Aমেবেসিট ক্রয়ের সিদ্ধান্ত গৃহীত হয়। এর ফলে ম- ei v'KZ.A_ 896.28 j'y UvKv'v' cwi etZ' 1518.86 j'y UvKv'v' A' 69.46% AwAK gtj' (hv cK' e' t'qi 4.26% t'w'k) Kv'v'vi Ucv'w'kó Aমেবেসিট wGdAvBwMvm (PAEMog) t' tK tKv'v' h_vh_ e'e'v'v' Kivi c'ty w'v'v'v'v' MpxZ nq|



t'c'v'-2t f'v' g'v'v'v' tJv I nVB teA gnbM'i Ktj R, n'v'c'v'v', ev'v'v'k'y

mvi Yx -11t আসবাবপত্র ক্রয়

ক্রমিক bs	AmevecfTi eYθv	ckvmbK Abjgv b	gj		ckZ		tgv ckZ. gj	kZKiv cwieZθ
			gj/ckZ tRiov		gj/ckZ tRiov			
1	tjv-nB teA	bs-kt22/BBW 5-18(weea)/2005/1018 Zwi Lt 17.09.2007 mkÿv gšÿlj q	dvBeri Mm	4000	DfWb Uc	6719.20	1397.80	69.46%
2	tUnej			2500		4994.58	92.30	
3	tPqvi			1000		1603.89	29.64	

3.3.5 gvu fiU I gvu cixÿv ক্রয় সংক্রান্ত তথ্য

মাটি ভরাত ও মাটি পরীক্ষা কার্যক্রম পূর্ত কাজের সাথে একই ঠিকাদারের মাধ্যমে করা হয় বিধায় তাদের জন্য আলাদা কোন মেAvcb বা ক্রয় নীতিমালা অনুসরণ করা দরকার পড়েনি। সংক্ষিপ্ত ক্রয় সংক্রান্ত তথ্য পরিশিষ্ট-1 G t`qv ntjv| mivmwi cwi`kθ, mÿvrKvi MθY I tmKÜvix Z` hvPvBtqi gva`tg gvu fiU, gvu cixÿv I cZKvRi Ae`vb chfeyY Kiv nq| tgvU 115u bgv Ktj R t`tk tPKij ÷ e`envi Kti 7uU wefvMi tgvU 16uU tRjv t`tk Z` msMθ Kiv ntqtQ| civgkR I AvBGgBiW KgRZPcKf GjvKvi gqgbwmsn tRjv t`tk 22 tdeqvi t`tk agY`iiæKti hv 20 gvPÿvKvZ tkI nq| প্রকল্প বাস্তবায়ন ও ব্যবস্থাপনা সংক্রান্ত তথ্যসহ প্রকল্পের পূর্ত কাজের/ভবনের বর্তমান অবস্থা সরাসরি পর্যবেক্ষণ করার জন্য mgÿv`j Z` msMθ Kti| mkÿv cθKskj Awa`Bi 462uU Ktj tRi GKvWgK feb vbgÿv KivR tg 2006 I vWtmst 2009 mtj i gta` mubæKti tQ| tgvU 447uU Ktj tRi gvu fiU I gvu পরীক্ষা কার্যক্রম মে ২০০৬ থেকে মার্চ ২০০৮ সালের gta` mubæntqtQ| mg`l Ktj tRi vWRvBb I vbgÿv KivR GKB iKg t`Lv tMtQ| Pvi Zjv vfiE` mubævZj feabi vWRvBb, tkÿKÿ I UqtjU mÿav GKB iKg| mg`l Ktj R febB BtUi dvDÜk tbi gva`tg vbgÿv Kiv ntqtQ hvi eZθvb Ae`v fij hv I vKQzKQzfebi Ae`v Lvivc cwi jÿyZ ntqtQ|

3.4 bZb vbgZ Ktj R febi Kuhwi Ae`v

teki fiM tÿtB vbgÿv KivR fij ntqtQ hv mivmwi gvV cwi`kθKv t mgÿv`j chfeyY Kti tQ| hv I vKQzKQz febi t`qtj i cv`vi, `iRv, Rvbjv I evKteWθn tjv-nB teA`i Ae`v Lvivc Ae`vq cvl qv tMtQ| vbgÿv KivRi gj- I ckZ.mgqKv t i mvi-mstÿc vbtæYθv Kiv ntjv

mvi Yx -12t Ktj R vbgÿv KivRi mgqKj I gj`

j U bs	Ktj R msL`v	vbgÿv mgq		gj` (jÿ UvKv)	Ktj R feb n`ksti i mgqKj
		gj-	ckZ		
1	1-235	06-05-2006	06-05-2006	Mto 30.40	17-10-2007
2	236-267	13-03-2007	25-04-2007	Mto 30.80	24-09-2008
3	268-278	27-10-2007	27-10-2007	Mto 31.20	19-04-2008
4	279-462	28-02-2008	31-12-2008	Mto 30.90	31-11-2009

3.5 Ktj tRi bKkv

BtUi dvDÜk tbi gva`tg vbgZ Ktj R febi emn`K vWRvBb Ly mÿi ntqtQ| gvVchθ mivmwi cwi`kθKv t feb নির্মাণ ও তার বর্তমান অবস্থা ও ব্যবহার সংক্রান্ত th mg`l Z` msMθ Kiv ntqtQ Zv vbtæYθv Kiv njt

tKvb`k`gvb ÷ tKPrivj A`weKwZ. Ges dvUj Ktj R febi cvl qv hvqvb| Kÿ, `iRv I Rvbjv i AvKvi t`vmmid tKkb Abjæc| Ktj R febi vbgÿv KivR tgvUvgv`v fij ntqtQ hv I vKQzKQz tÿt Gi vlgZ i tqtQ| vKš` vbgÿv mvgMθi h`v`_gvb cixÿv Kiv mæ` nqvb veavq vbgÿv mvgMθ mstÜ tUKvK`ij gZvgZ t`qv mæ` bq vKš` chfeyYgj-K gZvgZ eYθv Kiv ntjv

mi Yx-13t ibg^W Ku^Ri gub (ch^eyYgj-K Z_)

ie f ^W	Ktj R msL ^v	ibg ^W Ku ^R i gub					
		f`qtj i c ^v -vi *	tdw [*]	`iRv [*]	Ribjv [*]	Uqtj U [*]	enKteW [*]
XkV ^v ie f ^W	30	tg ^v U 30 ^u U bg ^{lv} Ktj tRi gta [~] 8 ^u U Ktj tRi f`qtj i c ^v -vi Avs ^u kKfite b ^o I D ^f V th ^t Z t [~] Lv tM ^t Q	tg ^v U 12 ^u U Ktj tRi td ^w i i Ask ^w etKl Lv ⁱ vc Ae ⁻ iq cvl qv tM ^t Q thgb- f ⁱ lv I y ^w ZM ^o ' Ask t [~] Lv tM ^t Q	tg ^v U 30 ^u U bg ^{lv} Ktj tRi gta [~] 8 ^u U Ktj tRi `iRv Ask ^w etKl f ⁱ lv I y ^w ZM ^o ' Ae ⁻ iq t [~] Lv tM ^t Q	tg ^v U 30 ^u U bg ^{lv} Ktj tRi gta [~] 8 ^u U Ktj tRi Ribjv K ^w B Avs ^u kK/c ^v Y ^o f ⁱ lv Ae ⁻ iq t [~] Lv tM ^t Q	tg ^v U 30 ^u U bg ^{lv} Ktj tRi gta [~] 15 ^u U Ktj tRi Uqtj tUi wcl ^u Sm Avs ^u kK f ⁱ lv I Uqtj U t ^b isiv Ae ⁻ iq t [~] Lv tM ^t Q	tg ^v U 120 ^u U enKteW ^W gta [~] mte ^o P 24 ^u U enKteW ^W eZ ^o ub Ae ⁻ v Lv ⁱ vc I tK ^v tK ^v ty ^t t e [~] en ^v i Abg ^t h ^w Mx wK ^o ZuK ^o Z ty ^t t enKteW ^o tjv t ⁿ vq ^v BU teW ^o 0 ^v iv c ^o Z ⁻ vcb Kiv ntqtQ
P ^e M ^o g ^v ie f ^W	29	tg ^v U 29 ^u U bg ^{lv} Ktj tRi gta [~] 9 ^u U Ktj tRi f`qtj i c ^v -vi Avs ^u kKfite y ^w ZM ^o ' I D ^f V th ^t Z t [~] Lv tM ^t Q	tg ^v U 12 ^u U Ktj tRi td ^w i i Ask ^w etKl Lv ⁱ vc Ae ⁻ iq cvl qv tM ^t Q thgb- f ⁱ lv I y ^w ZM ^o ' Ask t [~] Lv tM ^t Q	tg ^v U 29 ^u U bg ^{lv} Ktj tRi gta [~] 13 ^u U Ktj tRi `iRv Ask ^w etKl y ^w ZM ^o '/f ⁱ lv Ae ⁻ iq t [~] Lv tM ^t Q	tg ^v U 29 ^u U bg ^{lv} Ktj tRi gta [~] 13 ^u U Ktj tRi Ribjv K ^w B Avs ^u kK/c ^v Y ^o f ⁱ lv Ae ⁻ iq t [~] Lv tM ^t Q	tg ^v U 29 ^u U bg ^{lv} Ktj tRi gta [~] 13 ^u U Ktj tRi Uqtj tUi wcl ^u Sm Avs ^u kK f ⁱ lv I Uqtj U t ^b isiv Ae ⁻ iq t [~] Lv tM ^t Q	tg ^v U 116 ^u U enKteW ^W gta [~] mte ^o P 56 ^u U enKteW ^W eZ ^o ub Ae ⁻ v Lv ⁱ vc I tK ^v tK ^v ty ^t t e [~] en ^v i Abg ^t h ^w Mx wK ^o ZuK ^o Z ty ^t t enKteW ^o tjv t ⁿ vq ^v BU teW ^o 0 ^v iv c ^o Z ⁻ vcb Kiv ntqtQ
i ^v Rk ^v x ^v ie f ^W	16	tg ^v U 16 ^u U bg ^{lv} Ktj tRi gta [~] 7 ^u U Ktj tRi c ^v -vi Avs ^u kKfite y ^w ZM ^o ' I D ^f V th ^t Z t [~] Lv tM ^t Q	tg ^v U 8 ^u U Ktj tRi td ^w i i Ask ^w etKl Lv ⁱ vc Ae ⁻ iq cvl qv tM ^t Q thgb- f ⁱ lv I y ^w ZM ^o ' Ask t [~] Lv tM ^t Q	tg ^v U 16 ^u U bg ^{lv} Ktj tRi gta [~] 7 ^u U Ktj tRi `iRv Ask ^w etKl y ^w ZM ^o '/f ⁱ lv Ae ⁻ iq t [~] Lv tM ^t Q	tg ^v U 16 ^u U bg ^{lv} Ktj tRi gta [~] 8 ^u U Ktj tRi Ribjv K ^w B Avs ^u kK/c ^v Y ^o f ⁱ lv Ae ⁻ iq t [~] Lv tM ^t Q	tg ^v U 16 ^u U bg ^{lv} Ktj tRi gta [~] 8 ^u U Ktj tRi Uqtj tUi wcl ^u Sm Avs ^u kK f ⁱ lv I Uqtj U t ^b isiv Ae ⁻ iq t [~] Lv tM ^t Q	tg ^v U 64 ^u U enKteW ^W gta [~] mte ^o P 12 ^u U enKteW ^W eZ ^o ub Ae ⁻ v Lv ⁱ vc I tK ^v tK ^v ty ^t t e [~] en ^v i Abg ^t h ^w Mx wK ^o ZuK ^o Z ty ^t t enKteW ^o tjv t ⁿ vq ^v BU teW ^o 0 ^v iv c ^o Z ⁻ vcb Kiv ntqtQ
i ^s c ^v j ^v ie f ^W	13	tg ^v U 13 ^u U bg ^{lv} Ktj tRi gta [~] 5 ^u U Ktj tRi f`qtj i c ^v -vi Avs ^u kKfite y ^w ZM ^o ' I D ^f V th ^t Z t [~] Lv tM ^t Q	tg ^v U 4 ^u U Ktj tRi td ^w i i Ask ^w etKl Lv ⁱ vc Ae ⁻ iq cvl qv tM ^t Q thgb- f ⁱ lv I y ^w ZM ^o ' Ask t [~] Lv tM ^t Q	tg ^v U 13 ^u U bg ^{lv} Ktj tRi gta [~] 5 ^u U Ktj tRi `iRv Ask ^w etKl y ^w ZM ^o '/f ⁱ lv Ae ⁻ iq t [~] Lv tM ^t Q	tg ^v U 13 ^u U bg ^{lv} Ktj tRi gta [~] 6 ^u U Ktj tRi Ribjv K ^w B Avs ^u kK/c ^v Y ^o f ⁱ lv Ae ⁻ iq t [~] Lv tM ^t Q	tg ^v U 13 ^u U bg ^{lv} Ktj tRi gta [~] 6 ^u U Ktj tRi Uqtj tUi wcl ^u Sm Avs ^u kK f ⁱ lv I Uqtj U t ^b isiv Ae ⁻ iq t [~] Lv tM ^t Q	tg ^v U 52 ^u U enKteW ^W gta [~] mte ^o P 8 ^u U enKteW ^W eZ ^o ub Ae ⁻ v Lv ⁱ vc I tK ^v tK ^v ty ^t t e [~] en ^v i Abg ^t h ^w Mx wK ^o ZuK ^o Z ty ^t t enKteW ^o tjv t ⁿ vq ^v BU teW ^o 0 ^v iv c ^o Z ⁻ vcb Kiv ntqtQ
L ^j y ^v ie f ^W	10	tg ^v U 10 ^u U bg ^{lv} Ktj tRi gta [~] 7 ^u U Ktj tRi c ^v -vi Avs ^u kKfite y ^w ZM ^o ' I D ^f V th ^t Z t [~] Lv tM ^t Q	tg ^v U 7 ^u U Ktj tRi td ^w i i Ask ^w etKl Lv ⁱ vc Ae ⁻ iq cvl qv tM ^t Q thgb- f ⁱ lv I y ^w ZM ^o ' Ask t [~] Lv tM ^t Q	tg ^v U 10 ^u U bg ^{lv} Ktj tRi gta [~] 7 ^u U Ktj tRi `iRv Ask ^w etKl y ^w ZM ^o '/f ⁱ lv Ae ⁻ iq t [~] Lv tM ^t Q	tg ^v U 10 ^u U bg ^{lv} Ktj tRi gta [~] 8 ^u U Ktj tRi Ribjv K ^w B Avs ^u kK/c ^v Y ^o f ⁱ lv Ae ⁻ iq t [~] Lv tM ^t Q	tg ^v U 10 ^u U bg ^{lv} Ktj tRi gta [~] 8 ^u U Ktj tRi Uqtj tUi wcl ^u Sm Avs ^u kK f ⁱ lv I Uqtj U t ^b isiv Ae ⁻ iq t [~] Lv tM ^t Q	tg ^v U 40 ^u U enKteW ^W gta [~] mte ^o P 24 ^u U

		Ktj tRi gta" 6uU Ktj tRi t`qtj i civ=vi AvsikKfite jwZMö' I DfV thtZ t`Lv tMtQ	tdt`ii Askwetkl Lvi vc Ae`iq cvl qv tMtQ thgb- AmsL" fv½v I jwZMö' Ask t`Lv tMtQ	Ktj tRi gta" 7uU Ktj tRi `i Rvi Askwetkl jwZMö'/fv½v Ae`iq t`Lv tMtQ	Ktj tRi gta" 6uU Ktj tRi Rvbj vi Ktj tRi AvsikK/cv [®] fv½v Ae`iq t`Lv tMtQ	Ktj tRi gta" 6uU Ktj tRi Uqtj tUi wclwsm AvsikK fv½v I Uqtj U tbsiv Ae`iq t`Lv tMtQ	emKtetW [®] eZgub Ae`v Lvi vc I tKvb tKvb tytÎ e`envi Abg`thwMx wKQz wKQz tytÎ emKtetW [®] tjv tnvquBU tetW [®] Øvi v cÄZ`rcb Kiv ntqtQ
eni kj uefM	10	igvU 10uU bgbv Ktj tRi gta" 4uU Ktj tRi t`qtj i civ=vi AvsikKfite jwZMö' I DfV thtZ t`Lv tMtQ	igvU 4uU Ktj tRi tdt`ii Askwetkl Lvi vc Ae`iq cvl qv tMtQ thgb- AmsL" fv½v I jwZMö' Ask t`Lv tMtQ	igvU 10uU bgbv Ktj tRi gta" 5uU Ktj tRi `i Rvi Askwetkl jwZMö'/fv½v Ae`iq t`Lv tMtQ	igvU 10uU bgbv Ktj tRi gta" 5uU Ktj tRi Rvbj vi Ktj tRi AvsikK/cv [®] fv½v Ae`iq t`Lv tMtQ	igvU 10uU bgbv Ktj tRi gta" 5uU Ktj tRi Uqtj tUi wclwsm AvsikK fv½v I Uqtj U tbsiv Ae`iq t`Lv tMtQ	igvU 40uU emKtetW [®] gta" mtePP 16uU emKtetW [®] eZgub Ae`v Lvi vc I tKvb tKvb tytÎ e`envi Abg`thwMx wKQz wKQz tytÎ emKtetW [®] tjv tnvquBU tetW [®] Øvi v cÄZ`rcb Kiv ntqtQ
mtj U uefM	6	igvU 6uU bgbv Ktj tRi gta" 2uU Ktj tRi t`qtj i civ=vi AviskKfite jwZMö' I DfV thtZ t`Lv tMtQ	igvU 3uU Ktj tRi tdt`ii Askwetkl Lvi vc Ae`iq cvl qv tMtQ thgb- AmsL" fv½v I jwZMö' Ask t`Lv tMtQ	igvU 6uU bgbv Ktj tRi gta" 3uU Ktj tRi `i Rvi Askwetkl jwZMö'/fv½v Ae`iq t`Lv tMtQ	igvU 6uU bgbv Ktj tRi gta" 3uU Ktj tRi Rvbj vi Ktj tRi AvsikK/cv [®] fv½v Ae`iq t`Lv tMtQ	igvU 6uU bgbv Ktj tRi gta" 3uU Ktj tRi Uqtj tUi wclwsm AviskK fv½v I Uqtj U tbsiv Ae`iq t`Lv tMtQ	igvU 24uU emKtetW [®] gta" mtePP 8uU emKtetW [®] eZgub Ae`v Lvi vc I tKvb tKvb tytÎ e`envi Abg`thwMx wKQz wKQz tytÎ emKtetW [®] tjv tnvquBU tetW [®] Øvi v cÄZ`rcb Kiv ntqtQ

*Feb wq@Y Dbz gubm=ubabg@Y mgMö I wclwsm e`eüz nqub Ges wqgZ tgi gZ I i jYte jY Kiv nq bv|

3.7 Ktj R bglv Ktj Ri che yVgj-K Ae vi msnyB eYBt

- **t`qij cr-vt i i** Ae vt tgvU 115uU bglv Ktj tRi gta` 35.65% (41uU) Ktj tRi t`qij i cr-vi AvsukKfite Dtv tMtQ A_ev ywZM` Ae vq t`Lv tMtQ uKs` 64.35% bglv Ktj tRi t`qij cr-vt i i Ae v fuj cvl qv tMtQ|
- **tdt i i Ae vt** tgvU 115uU bglv Ktj tRi gta` 43.48% (50uU) Ktj tRi t dvi AvsukKfite ywZM`/fvzv Ae vq t`Lv tMtQ uKs` 56.52% bglv Ktj tRi t d i i Ae v fuj cvl qv tMtQ|
- **`i Rvi Ae vt** tgvU 115uU bglv Ktj tRi gta` 41.74% (48uU) Ktj tRi `i Rv AvsukKfite ywZM`/fvzv Ae vq t`Lv tMtQ uKs` 58.26% bglv Ktj tRi `i Rv fuj Ae vq cvl qv tMtQ|
- **Rbvj vi Ae vt** tgvU 115uU bglv Ktj tRi gta` 42.61% (49uU) Ktj tRi Rbvj vi Kvp AvsukK/muYfite fvzv Ae vq t`Lv tMtQ uKs` 57.39% bglv Ktj tRi Rbvj vi Kvp fuj Ae vq cvl qv tMtQ|
- **Uqtj iUi Ae vt** tgvU 115uU bglv Ktj tRi gta` 48.70% (56uU) Ktj tRi Uqtj U Acwi`ObaGes wduUsm I `i Rv AvsukKfite AvsukKfite ywZM`/fvzv Ae vq t`Lv uKs` 51.30% bglv Ktj tRi Uqtj iUi wduUsm I `i Rv e`envi thM` I fuj Ae vq cvl qv tMtQ|
- **ekteWp Ae vt** tgvU 115uU bglv Ktj tRi 460uU tkYKtyi ekteWp gta` 32.18% (148uU) tkYKtyi ekteWp Ae`envi thM` Ae vq t`Lv tMtQ uKs` 67.82% tkYKtyi ekteWp fuj I e`envi thM` Ae vq t`Lv tMtQ| A t b K ty t B ekteWp cwi e t Z q n i q v B U te W e`envi Ki t Z t`Lv tMtQ|

<p>tcB-3t Ae`envi thM` ekteWp, cibQw `g GU Ktj R, L i M o i Q w</p>	<p>tcB-4t Askie t k i ywZM` n i B te A, C` M n d w i` A n i g` Ktj R, K- e i R v i</p>	<p>tcB-5t ywZM` t`qij i cr-vi Ges Rbvj vi fvzv l l m, e v k i M A g n j v Ktj R, e i k v j</p>
<p>tcB-6 ywZM` t`qij i cr-vi, A v j g l h i d w i` t U K i b K` i j G U i e R t b m g` v b R t g U Ktj R, K- e i R v i</p>	<p>tcB-7t ywZM` t d w i, t b i t`K v v g n j v Ktj R, t b i t`K v v</p>	<p>tcB-8t f b u s i v Ges Ae`envi thM` Uqtj U, t U K b i d w w n o Ktj R, t U K b i d</p>

Aa'iq-4 Ktj tRi tFŠZ mjeaumgn

4.1 mPbv

GKw Ktj tRi cŕZŕmbK cwi tek gvbmsZ wkÿvi Ab'Zg , iazcYAsM| wkÿv cŕZŕtbi tFŠZ AeKvVtgvMZ mshvM mjeav mvari YZt , YMZ wkÿv cŕvb Ges wkÿv_ŕ' i 'ŕ' I mmeR Kj 'tYi I ci e'vcK cŕve we'li Kti | Ktj R feŕb mŕcq cwi mi ei vn, 'ŕ'msZ cqtcl'vj x, QvT-QvTx Ges wkÿvK-wkÿvKv' i Avj v'v Uqtj U Ges chŕB Avtj v evZvm Pj vPj thvM' tkŕYKÿ cŕvZ e'e'vej x _vKv cŕqvRb| Ktj R feŕb cŕZŕŕZ we'fbaemshvM mjeav h' ubivc` cwi tek ubwŕZ Kti Ges Aa'iqbi Z QvT/QvTxMY h' cwi cYŕbi vC'Ev teva Kti, emn'K fqfMZ n'Z ubivc` _v'K, Zte ubwŕtš' 'ŕ'msZ cwi t'ek tj Lvcov Ki tZ cŕi | G Dŕt'k' wkÿv cŕKšKj Awa`Bi 462w Ktj tR Pvi Zj v dvDŕŕkŕbi wZj feb wbgŕY Kti b thLvtb Pvi w Dchŕ AvKv' i tkŕYKÿ wbgŕY Kiv nq| cŕZŕU tkŕYKÿ cŕqvRbxq teA, tPqv, tUvej I emKteWŕmi ei vn Kiv nq| G mg'IKtj R, tj vZ tFŠZ AeKvVtgvMZ mshvM mjeav ew'Kŕi GKvŕWigK feb wbgŕYi dtj wkÿvi I ci cŕve gj'vqŕbi wbgŕt'É gvV chŕŕq Z' mslMh Kiv nq Ges cŕB Z' we'kd YceR G Aa'itq eYŕv Kiv nq| mskŕ Ktj tRi Aa'itK ubw'ŕ cŕqv'vi gva'tg gZvgZ mslMh I Ktj tR ivjZ tivr ÷ vi h'Pb Kti Ges mi umni chŕeY I GdvRwvi Z' mslMh I we'kdŕYi gva'tg G Aa'itq ubt'æwYŕ Dŕt'k' ubtq we' h'v Z eYŕv Kiv nj t

- **cŕkŕi we'fba'ŕi jÿ' I** প্রকৃত কাজের অবস্থা পর্যালোচনা, বিশ্লেষণ ও মূল্যায়ন করা এবং কোন কার্যক্রম বাস্তবায়ন Kiv b'ntj A_ eve'Z'q n'tj Zvi Kiv Y e'Lv Kiv;

4.2 fig Dbqb

4.2.1 ভূমি উন্নয়ন/মাটি ভরাট কার্যক্রমভূ³ Ktj Rmgn

fig Dbqb n'tQ th'Kvb wbgŕY Kv'ri একটি গুরুত্বপূর্ণ কার্যক্রম বিশেষত নিচু figi tÿt' | feŕbi temtgU Dchŕ tj t'fj eRvq ivLvi Rb' I wbgŕY KvR mnR I tUKmb Kivi Rb' gmU fi vU Kiv t'Kvb tÿt' Ri a'x n'tq c'to| wPzRig I tWvev _vKvq GLv'bl wKozwKozKtj tRi fig Dbqb অত্যাবশ্যকীয় হয়ে পড়েছিল। ভূমি উন্নয়ন সংক্রান্ত প্রাথমিক ও tmtKŒwvi Z' mslMh করা হয়েছে যাতে করে মাটি উন্নয়ন সংক্রান্ত মাঠ পর্যায়ের তথ্য tmtKŒwvi Z' i m' Z'ŕv Kiv hvq|

ubt'æwYŕ mvi Yxi dj v'vj t_ŕK Rv'v hvq th, Rvg, t'v wPzI tWvev _vKvq bglv Ktj tRi cŕq 64.35% Ktj tR fig উন্নয়ন কার্যক্রম পরিচালনা করা হয়েছে gZvgZ cvl qv hvq| gmU fi vU Kiv n'tqŕQ Ggb 7w we'fv'tMi gŕa' ivRkivx we'fv'tM শতভাগ উত্তরদাতা মাটি ভরাট কার্যক্রম করা হয়েছে বলে মতামত দেন। তাi ciciB itqŕQ Lj'v we'fM (80%) Ges PÆMŕg we'fM (62.96%)| Ab'ir t'K me'ŕ' 50% D'ei `vZv emi kvj Ges wntj U we'fM t_ŕK f'ni উন্নয়ন/মাটি ভরাট কার্যক্রম Kiv n'tqŕQ e'tj gZvgZ t' b Ges ZviciB itqŕQ XvKv we'fM (53.33%)| Aewkŕ 35.65% D'ei `vZv t'Kvb cŕKvi gmU fi vU কার্যক্রম করা হয়নি বলে মতামত দেন।

tgvU kZKiv D'ei `vZvi mSL'v ubt'æ' m' e'envi Kti wbaŕY Kiv nq|

$$kZKiv D'ei `vZv = \frac{n'ub'v D'ei `vZvi tgvU mSL'v}{tgvU bglv mSL'v} \times 100$$

mvi Yx-14t fig উন্নয়ন সংক্রান্ত উত্তরদাতার সংখ্যা

weFvM	tgvU (N=115)	nũ		bv	
		msL'v	kZKiv	msL'v	kZKiv
XvKv	30	16	53.33	14	46.67
PAEMg	27	17	62.96	10	37.04
ivRkvnx	13	13	100.00	0	0.00
iscj	19	12	63.16	7	36.84
Ljyv	10	8	80.00	2	20.00
eni kvj	10	5	50.00	5	50.00
mtjU	6	3	50.00	3	50.00
	115	74	64.35	41	35.65

উত্তরদাতাদের 115 জনের মধ্যে 74 জন (64.35%) উন্নয়ন সংক্রান্ত উত্তরদাতার সংখ্যা, অন্য 41 জন (35.65%) উন্নয়ন সংক্রান্ত উত্তরদাতার সংখ্যা।

পট-1t উন্নয়ন সংক্রান্ত উত্তরদাতার সংখ্যা

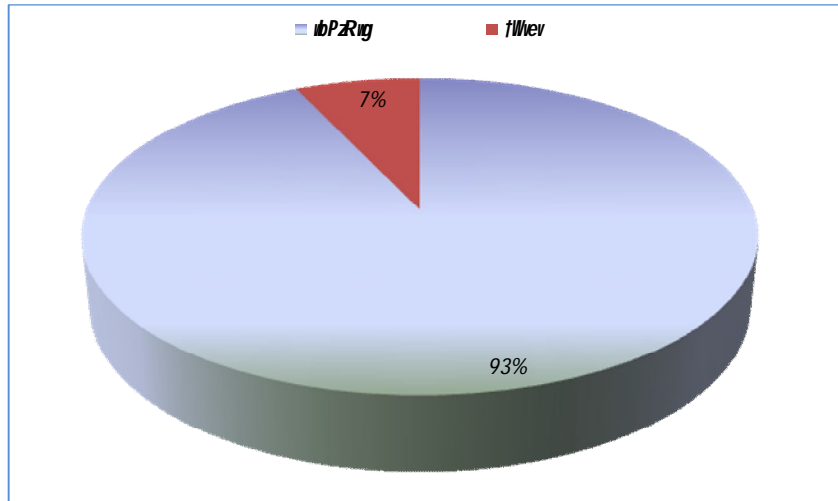

4.3 গুলি চিহ্ন

তুলি 462টি ক্রীড়া গঠা 44টি কলেজে মাটি পরীক্ষা কার্যক্রম ক্রীড়া নগ্ন। Aekó 15টি ক্রীড়া Dalglyx mshvriY Kiv nqtq0 etj মাটি পরীক্ষা কার্যক্রম ক্রীড়া নগ্ন। গুলি চিহ্ন কার্যক্রম উত্তরদাতাদের 115 জনের মধ্যে 74 জন (64.35%) উন্নয়ন সংক্রান্ত উত্তরদাতার সংখ্যা, অন্য 41 জন (35.65%) উন্নয়ন সংক্রান্ত উত্তরদাতার সংখ্যা।

4.3.1t গুলি পরীক্ষা কার্যক্রম পরিচালিত কার্যক্রম

উত্তরদাতাদের 115 জনের মধ্যে 74 জন (64.35%) উন্নয়ন সংক্রান্ত উত্তরদাতার সংখ্যা, অন্য 41 জন (35.65%) উন্নয়ন সংক্রান্ত উত্তরদাতার সংখ্যা।

hv Ktj tRi Aa`qMtiYi mvrqvrKvi MhYKvtj DttL KtiQb| iagvi XvKtZ 23.33% Ktj tR Ges mtj tU 16.67% কলেজে মাটি পরীক্ষা কার্যক্রম নির্মাণ KtRi cte`Kiv nqub, thtnZtmLvb wKQzKtj tR bZk feb wbg`Yi cui etZ`cjuZb fetb DaVgylx m`uhvi Y Kiv ntqtQ|

mvi Yx-15t মাটি পরীক্ষা সংক্রান্ত উত্তরদাতাদের উত্তর

wefvM	tgu (N=115)	nu		bv	
		msL`v	kZKiv	msL`v	kZKiv
XvKv	30	23	76.67	7	23.33
PvEMtg	27	27	100.00	0	0.00
ivRkvn	13	13	100.00	0	0.00
iscj	19	19	100.00	0	0.00
Ljyb	10	10	100.00	0	0.00
ewi kvj	10	10	100.00	0	0.00
mtj U	6	5	83.33	1	16.67
	115	107	93.04	08	6.96

wP` bs 2 G ewvZ djvdj t`K cKvk ciq th, tgu DEi`vZvi AvbgmbK 80% DEi`vZvi DaVgylx m`uhvi tYi Rb` gwU cixyv Kiv nqub etj gZvgZ t`b wKS`wKQzKQzmgve`Xvi Kvi tY নির্মাণ কাজের পূর্বে তাদের কলেজে মাটি পরীক্ষা কার্যক্রম cui Pvj bv Kiv nqub etj 20% DEi`vZvi gZvgZ t`b| Bnv m`eZ DaVgylx m`uhvi Y A_ev h`wh` KZet`yi AAZvi Kvi tY A_ev cKZB gwU cixyv Kiv nqub BZ`wi Kvi tY ntZ cti |

wP` 2t gwU cixyv bv Kivi Kvi Ymgn-

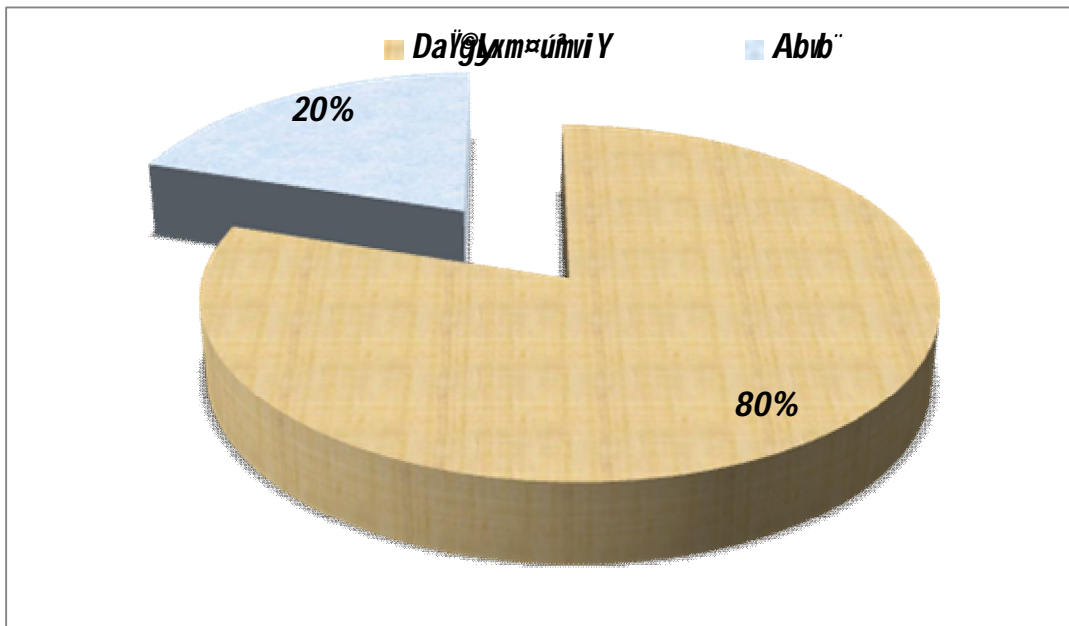

Ktj tRi bKkv gwU cixyv mtct`y Pevs`Kiv ntqtQ wKbv G m`tU DEi`vZvi`i gtbvthw AvKI` Ki t` wP` bs 3 t`K t`Lv hvq th, iscj I Ljyb wfv`Mi kZFvM DEi`vZvi gwU cixyvi w`tcvtU` Dci wfv`E Kti Ktj tRi bKkv Pevs`Kiv ntqtQ etj gZvgZ t`b| Ab`w` tK PvEMtg, ewi kvj Ges mtj tU gvi 1 Rb Kti DEi`vZvi DttL KtiQb th, gwU cixyv mtct`y bKkv Pevs`Kiv nqub| Ab`jfc ivRkvnxi 2 Rb Ges XvKvi 4 Rb DEi`vZvi GKB gtbvfvie e`3 KtiQb| Zt`i gZ, EED Zt`i %Zix Kiv th bKkv c`vb KtiQb, Zvi Avtj vtKB mg`l feb wbg`Y Kiv ntqtQ|

চিত্র ৩ঃ কলেজের নকশা চূড়ান্তকরণ সংক্রান্ত উত্তরদাতাদের উত্তরঃ

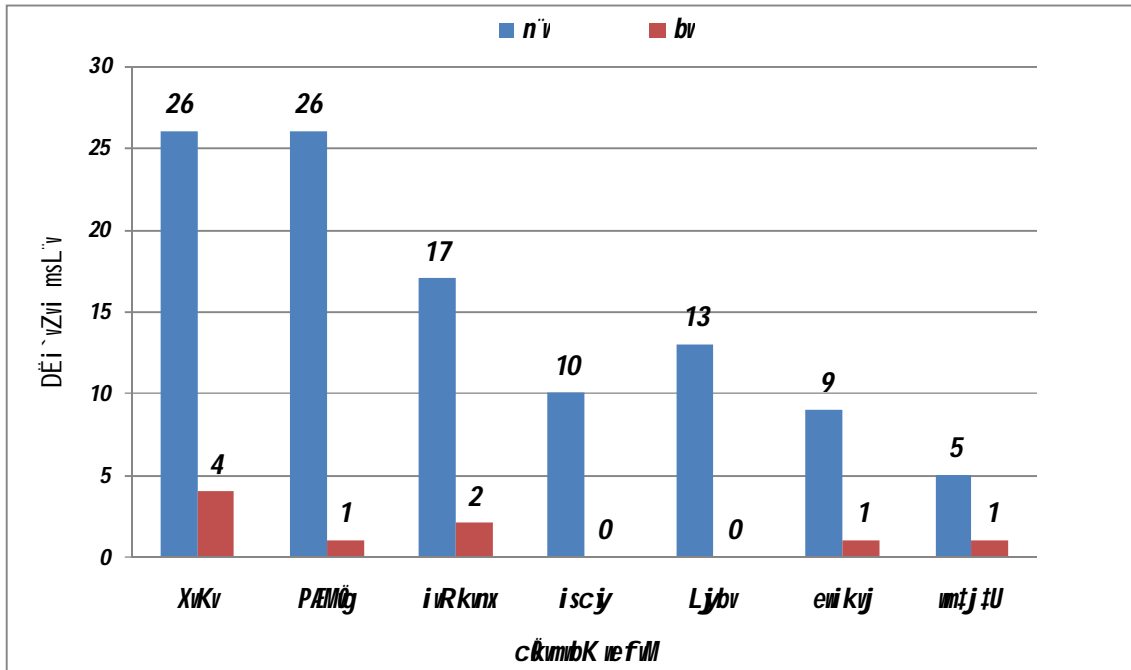

উত্তরদাতাদের ৭৬.৫২% (৭৬.৫২%) উত্তর দিতে গিয়েছে, ২৩.৪৮% উত্তর দিতে গিয়েছে এবং ০% উত্তর দিতে গিয়েছে।

৭৬.৫২% উত্তর দিতে গিয়েছে

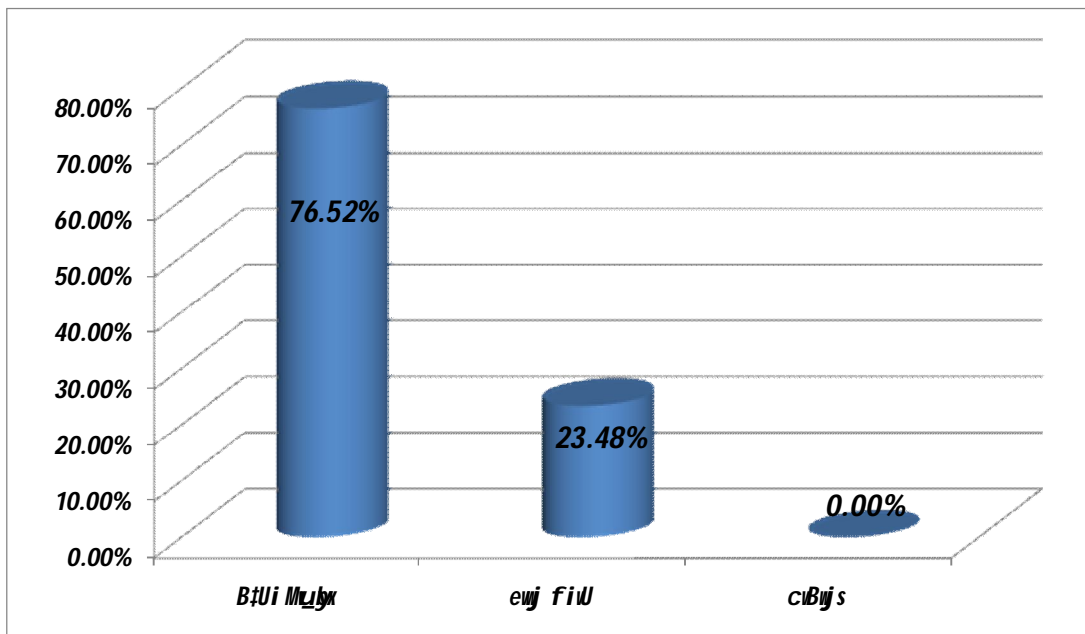

4.4 Ktj R GKvWlgK feb wbgw

4.4.1 wbgw Kvr iia mgqKvj

GKvW Ktj R wkyv AvbgwZK tkWYKy we`gwb_vKv ntr`Q fS AeKvWtgvMZ mjevavi ,iazcympK| G wclqtK gv_vq tittl wkyv cWskj Awa`Bi 2006-2009 mtji gta` 462w temiKvix Ktj R feb wbgw Kti | GtZ Kti cWZwU Ktj R AwU tkWYKymn tgvU 1878wU tkWYKy wbgw Kiv mwe nq| hvi gva`tg AvbgwmbK AwZwi³ 84510 Rb wkyv_PGKv`k tkWYtZ cWZeQi Dchv` cwi tetk covtj Lvi mshwM cit`Q| GtZ GKv`tK thgb wkyvi mshwM m=urvi Y ntr`Q, Ab`ir`tK , YMZ wkyv wbuWZKiY mwe ntr`Q| feb wbgw Kvr Ri Rb` wKv`vi wbtqM I Kvr Z`vi Ki Rb` 38wU tRvbj Awdm`K mi mwi m=ur³ Kivq Kvr , tju mgqZ I h_vh_ , YMZ gvb eRvq tittl m=urbaKiv mwe ntr`Q| mg`l wbgwKvix wKv`vi AwU j`tUi gva`tg PPR 2003 Abyi YceR Avstgshy`q KvgwU KZR` wbePb Kiv nq| ^`^`Av`Awj K Awdm Zvi Aarb tRj vmg`ni wbePZ Ktj Rmg`ni wKv`vi wbePb I Z`vi Ki `wq`Z; wQ`j b| wbt`wewY` mvi YtZ cWvKZ djvdj t`tK cWvK cvq th, jU-1 (235wU Ktj R) Gi wbgw meWg` iia nq tg 2006 Ges mgvB nq At`vei 2007, Ab`ir`tK jU-2 (33wU Ktj R) Ges jU-3 (50টি কলেজ) শুরু হয় যথাক্রমে মার্চ ও অক্টোবর ২০০৭ এবং সমাপ্ত হয় যথাক্রমে সেপ্টেম্বর ২০০৮ ও এপ্রিল ২০০৯ অন্যদিকে লট-4 (185wU Ktj R) iia nq RjvB 2008 Ges mgvB nq tg 2009| Zte wKQzKQzKtj`Ri feb wbgw mgvB ntr` AwZwi³ 06 gum tenk j`tM tmRb` cK`i mgvBKvj Rly 2009 t`tK ew` Kti wWtm`f 2009 Kiv nq|

mvi Yx-16t feb wbgw Kvr Kivi mgqKvj

AvBtUg	Ktj R msL`v	iia mgqKvj		mgvBi mgqKvj	
		gum	eQi	gum	eQi
jU 1	235	tg	2006	At`vei	2007
jU 2	32	gP	2007	tm`P`f	2008
jU 3	10	At`vei	2007	Gucj	2009
jU 4	185	tde`qvi`x	2008	bt`f`f	2009

4.4.2 feb wbgw Kvr mgvBKvj

feb wbgw Kvr mgqgtZv mgvB ntr`Q wKbv Zv Rivvi Rb` Aa`tyi KvQ t`tK mi mwi mivyrKvi Mh`tyi gva`tg Z` msMh` Kiv ntr`Q| mvi YtZ Dvj mLZ Z` wtk`Y Ki t`j t`L`v hvq th, tenki fM (80%) DEi`vZv wbgw Kvr mgqgtZv tkI ntr`Q etj gZvgZ t`b| wKs` 20% DEi`vZv wbgw tcvIY Ktib Ges D`j`L` Ktib th, wbgw Kvr mgqgtZv tkI nqub Ges ty`t`f` 3-8 gum wej`wZ ntr`Q| G mg`l wej`f` Kvi Ymg`ni gta` i`tr`Q A`Q`to wej`w` h`wmg`tq` t`k`adareer bil parishोध না করা, টেন্ডার প্রক্রিয়ায় wej`w` অথবা চাঁদা সংক্রান্ত AbiKuryZ Rtlj Zv|

mvi Yx-17t নির্মাণ কাজ সমাপ্ত সংক্রান্ত DEi`vZv` i DEi

we`f`M	tgvU (N=115)	nu		bv	
		msL`v	kZKiv	msL`v	kZKiv
XiKv	30	23	76.67	7	23.33
PAEMg	27	21	77.78	6	22.22
ivRkux	13	12	92.31	1	7.69
iscj	19	14	73.68	5	26.32
Lj`bv	10	9	90.00	1	10.00
ew`k`vj	10	9	90.00	1	10.00
wmt`j`U	6	4	66.67	2	33.33
	115	92	80.00	23	20.00

4.4.3t ঊগঔ KৱR t`ixnlqvi KviYmgn-

ৱPÍ-5 G ewYŁ Z` t`K Rৱbv hvq th, tgvU bgbv DEİ`vZvi mtePP 23 Rb DtjŁ KtiQb th, ঊগঔ KৱR ঱ej ৱZ nl qvi cঔvb KviY t`ixZ A_Qvo Kiv| GKBiyc 23 Rb DEİ`vZv GKwaK DEİii Aaxtb gZvgZ t`b th, ৱKৱ`vfi i বিল দেৱীতে পরিশোধের কারণে কাজের বিলম্ব ঘটতে পারে। অন্যদিকে মাত্র ৬ জন ও ২ জন উত্তরদাতা যথাক্রমে ঠিকাদার নিয়োগ প্রক্রিয়া বিলম্বিত হওয়ার কারণ ও AbvKw`yZ PৱvK KviY ৱntmte DtjŁ KtiQb|

ৱPÍ-5t mgqgZ ঊগঔ KৱR mguB bv nl qvi KviYmgn-

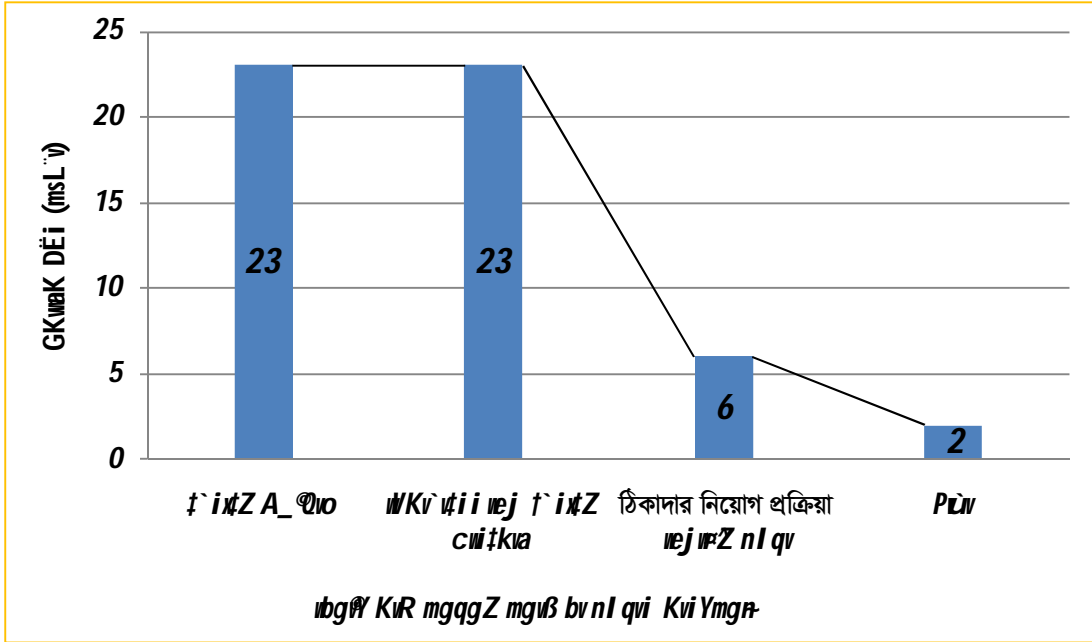

4.4.4 ঊগঔ KৱRi gvb

নির্মাণ কাজের মান যাচাই করা একটি গুরুত্বপূর্ণ কার্যক্রম যার মাধ্যমে A t`P m0`envi Z_v ঊগঔ KৱRi gvb, tUKmB I `xNqyZ; cঔvgc Kiv hvq| ঊt`ewYŁ mvi YxZ Dc`mcZ djvdj t`K Rৱbv hvq th, cঔq tenki fiM (63.41%) kni GjvKvi DEİ`vZv gtb Ktib th, ঊগঔ KৱR fitjv ntqtQ| hw`I kni GjvKvi 24.39% DEİ`vZv gtb Ktib th, ঊগঔ KৱR ga`g gvtbi ntqtQ| Ab`w`K 12.20% DEİ`vZv gtb Kti Bnv LyB fitjv ntqtQ| Zte tKub DEİ`vZv ঊগঔ KৱR `ঔ gvtbi etj DtjŁ Ktib|



tch-9t yvZM0 t`qj, evKIMÄ Bnj ugqv gmvj v Ktj R, eni kuj

Ab`w`K Abjyc cঔYZv M0g AÄtji KtjRi DEİ`vZv`i tytI t`Lv tMQt| mtePP (55.41%) DEİ`vZv gtb Ktib th, ঊগঔ KৱR fitjv ntqtQ, Ab`w`K 32.43% ga`g gvtbi I 9.46% LyB fij ntqtQ etj gtb Ktib | hw`I 2.7% M0g GjvKvi KtjRi DEİ`vZv gtb Ktib th, ঊগঔ KৱR LyB Lvi vc/`ঔ gvtbi ntqtQ|

tgvU kZKiv DEİ`vZvi msL`v ঊt`e mF`e`envi Kti ৱbaY Kiv nq|

$$kZKiv DEİ`vZv = \frac{kni/M0gi DEİ`vZvi msL`v}{tgvU bgbv DEİ`vZvi (kni/M0gi) msL`v} \times 100$$

mvi Yx-18t নির্মাণ কাজের মান সংক্রান্ত **DĒi`vZi`i DĒi**

DĒi i aiY	DĒi`vZi(N=115)			
	kni		Mġ	
	msL`v	kZKiv	msL`v	kZKiv
Lŷ fĵ	5	12.20	7	9.46
fĵ	26	63.41	41	55.41
ga`g gŷbi	10	24.39	24	32.43
Lviic	0	0.00	2	2.70
tġU	41	100.00	74	100.00

net` t Lŷ fĵ = tKub mġiv tġB, fĵ = DcKiY I uclŷm ib` gŷbi, ga`g gŷbi = ufiĒ, DcKiY, uclŷm mn mie i un ib` gŷbi, Lviic = feb ubgŷi mġ` luRiubB ib` gŷbi |

4.4.5 ubgŷ Kiv Z`vi uK

ubgŷ Kiv Z`vi Kx Kivi Rb` uK uK e`e`v tbi qv ntqŷ Kĵ R কর্তৃপক্ষের পক্ষ থেকে সে সংক্রান্ত তথ্য নমুব Kĵ tRi Aa`tĵi ubKU t`tK mivvZKvi Mġtĵi gva`g msMġ Kiv nq, hv ubt`æwġkŷceR Dc`vcb Kiv nq| ubtġe dj vclj t`tK Bnv cŷiqgub nq th, tġU bġlv DĒi`vZi AwaKivsk (70.47%) Kĵ tRi DĒi`vZi uZv m`m` weikó KugŷU, Aa`tĵi cġib Kĵ Mv Kiv ntqŷ eĵ gZigZ t`b hvi ubgŷ Kiv Z`vi uK Kĵ tQb| Z`vi uKi gŷa` DĵL` uQj cZ` কাজ, বৈদ্যুতিক, পানি ও পয়ঃনিষ্কাশন সংক্রান্ত কাজসহ আসবাবপত্র সরবরাহ। G`i gŷa` iscĵ wefiMġi kZfW DĒi`vZi DĵL` Kĵ tQb th, KugŷU KZŷ Kiv Z`vi uKi K`v Gi cĵi iĵtQ ewi kvj (80%), ivRkvx (78.95%), PÆMġ (77.78%) Ges Xiv (70%), uKŠ` mtĵ U wefiMġi tKiv DĒi`vZi tKiv KugŷU KZŷ Kiv Z`vi uKi Z` cŷib Kĵ b bŷB| Ab`w` tK Ljv (53.84%), Xiv (30%), PÆMġ (22.22%), ivRkvx (21.05%) Ges ewi kvĵ (20%) DĒi`vZi DĵL` Kĵ tQb th, Zvi tKiv KugŷU Mv Z`v Kĵ R t`tK Kiv Z`vi uK ও কাজের মান সংক্রান্ত কোন কার্যক্রম পালন Kĵ bŷB|

mvi Yx-19t KŷRi gub Z`vi uK সংক্রান্ত উত্তর

wefiM	tġU (N=115)	nũ		bv	
		msL`v	kZKiv	msL`v	kZKiv
Xiv	30	21	70.00	9	30.00
PÆMġ	27	21	77.78	6	22.22
ivRkvx	13	6	46.15	7	53.85
iscĵ	19	15	78.95	4	21.05
Ljv	10	10	100.00	0	0.00
ewi kvj	10	8	80.00	2	20.00
mtĵ U	6	0	0.00	6	100.00
	115	81	70.43	34	29.57

4.4.6 cĶtĵi Avl Ziq bZbŷte ubgŷ tĶŷKŷ I Uqĵ U

bZb ubgŷ feĵb tĶŷKŷ I Uqĵ tUi msL`v Rvbi Rb` Kĵ R KZetĵi mġ` miumi mivvZKvi I chŷeĵtĵi gva`g cŷiqgub Z` msMġ Kiv ntqŷ| Z` tĵ weġkŷceRt ubt`æwŷ mvi YxZ Dc`vcb Kiv ntqŷ| GLŷb cĶvk cvq th, Xiv wefiM tĶŷKŷ msL`vi j`ĵ` uQĵv mteP 120u uKŠ` tĶŷKŷ ubgŷ mæe ntqŷ 134u tġnZzXiv wefiM 7u Kĵ R Daŷŷ mæuivi Y Kiv ntqŷ tġlv 4u tĶŷKŷ RvqMiq 6u tĶŷKŷ cŷZu Kĵ tR ubgŷ Kiv mæe nq| Z` bĵfc mtĵ tU 24u tĶŷKŷ tĵ 28u tĶŷKŷ ubgŷ mæe nq| GKBiŷc Uqĵ U msL`vi Xiv I mtĵ tU j`y`gŷvi tĵtq teik Kiv mæe ntqŷ thgb 120 I 24u tĵ 134 I 28u| Ab` 5u wefiM j`y`gŷvi I gĵ` msL`vi tKiv Zvi Zg` j`y` Kiv hvqub A`ŷ j`y`gŷvi Abŷvq tĶŷKŷ I Uqĵ tUi ubgŷ mæubKiv ntqŷ| GLŷb DĵL` th, cŷZu Kĵ tRB QvĪ Ges QvĪ` i Rb` c`K c`K Uqĵ tUi e`e`v iĵtQ| uKŠ` uKŷK I uKŷKŷ i Rb` tKiv bZb Uqĵ U

আঁ চক্ৰীি আখ্ৰে বগ্ৰে কিব নক্ৰে | AZGe, ফ্ৰে'ল'ৰ চুৰীকিব চক্ৰে ত্ৰী'ট' ঝক্ৰে I ঝক্ৰে ক্ৰ' i Rb' c_zK Uqj tUi e'e`vKi tZ nte|

মবি Yx-20t bZb বগ্ৰে ত্ৰী'ক্ৰে I Uqj tUi msL`v

we fM	tkK`Kj`		Uqj tU	
	gj-	cKZ.	gj-	cKZ.
XuKu	120	134	120	134
PAEMg	108	108	108	108
iuRkux	52	52	52	52
iscj	76	78	76	76
Ljyv	40	40	40	40
ewi kvj	40	40	40	40
mtj U	24	28	24	28

4.4.7 বগ্ৰে মগ্ৰে DcKi tYi gub

বগ্ৰে মগ্ৰে DcKi tYi gub fe tbi tUKmB, `vNfjyl A t_ p h_vh_ mD`envti , iaZcY`fngKv cij b Kti | m t_ aewYz mvi Yx bs-21 t_ tK Rvrv hvq th, c`q AnaKvsk (62.5%) kni Gj vKvi DEi `vZv DcKi tYi gub fij etj gZ t`b | Ab`w` tK 25% Ges 12.5% DEi `vZv D t j L K t i b DcKi tYi gub ga`g I L y f v j | mK S`j`y`Yxq th, kni Gj vKvi tKvb DEi `vZv b g`re DcKi Y Lvi vc/` g` gubm`ub`m t m t e D t j L K t i b m b | Ab`w` tK M`g Gj vKvi K t j t R i DEi `vZv i g t a` c`q GKB c`eY Zv t` L v hvq | GLv t b m t e P P 60% DEi `vZv DcKi tYi gub f v j | mQ j etj gZ v g Z t`b Ges 28% I 10.66% DEi `vZv যথাক্ৰমে মধ্যম I L y B f v j etj gZ t`b | h w I GLv t b 1.33% DEi `vZv g t b K t i b b g`re K v t R i DcKi Y m g r Lvi vc/` g` g t b i mQ t j v |

mvi Yx-21t নিৰ্মাণ কাজে ব্যবহৃত উপকরণের মান সংক্রান্ত উত্তর

DEi t aiY	DEi `vZv (N=115)			
	kni		M`g	
	msL`v	kZKi v	msL`v	kZKi v
L y f v j	5	12.5	8	10.66
f v j	25	62.5	45	60
g a `g g t b i	10	25	21	28
Lvi vc	0	0	1	1.33
t g u	41	100.00	74	100.00

net` t L y f v j = tKvb m g m`v t b B, f v j = DcKi Y I v d h l s m b` g t b i, g a `g g t b i = m f i E, DcKi Y, v d h l s m m n m i e i u n b` g t b i, Lvi vc = fe b b g`re Y i m g` t i R u b m B b` g t b i |

4.4.8 DcKi tY m g u b g r m ZK c w i g v Y v g k`

DcKi tY m g u b g r m ZK c w i g v Y v g k` Ki Zt fe b b g`re K v R K i v n t q t Q m K b v Z v R v b v i R b` K t j R A a t`y i K v Q t_ tK Z` m s M`h K i v n q | m t_ a e w Y z m v i Y x t_ tK c`k v k c i q th, t g u b g b v K t j t R i DEi `vZv i g t a` A n a K v s k (86.09%) DEi `vZv g t b K t i b b g`re DcKi Y m g u b g r m ZK n t i v g k` m i t c t`y fe t b i b g`re K v R K i v n t q t Q | m K S` 13.91% DEi `vZv g t b K t i b th, b g`re DcKi Y m g u b g r m ZK n t i v g k` K t i fe b b g`re K v R K i v n q i b h v K t j R K Z R M m V z b m` m`w e i k o Z` v i m K K u g u b g`re K v j b c h`e`y`Y K t i t Q b etj R m b t q t Q b |

t g u 7 u w e f i t M i g t a` m t e P P 80-93% DEi `vZv g t b K t i b th, b g`re DcKi Y m g u b g r m ZK n t i v g k` K i v n t q t Q h v i g t a` m t e P P n t`Q P A E M`g (92.59%) Ges m e t`m` (80%) n t`Q i s c j I e w i k v j | A b`w` tK 7.4%-20% DEi `vZv i v g t b K t i b th, b g`re DcKi Y m g u b g r m ZK n t i v g k` K i v n q i b h v i g t a` m t e P P 20% I m e t`m` 7.41% উত্তরদাতা যথাক্ৰমে যথাক্ৰমে রংপুর ও চট্টগ্রাম we f i t M |

mvi Yx-22t উপকরণ সমানুপাতিক পরিমাণ মিশ্রণ সংক্রান্ত মতামত

we fM	DEi`vZv (N=115)	nu		bv	
		msL`v	kZKiv	msL`v	kZKiv
XiKv	30	25	83.33	5	16.67
PEIMg	27	25	92.59	2	7.41
ivRkux	13	11	84.62	2	15.38
iscj	19	17	89.47	2	10.53
Ljyv	10	8	80.00	2	20.00
eni kvj	10	8	80.00	2	20.00
mtjU	6	5	83.33	1	16.67
	115	99	86.09	16	13.91

4.4.9 tkYKy,tjvi eZgvb Ae`v

bZb ubvgZ tkYKy,tjvi eZgvb Ae`v mi vmi chpejY I miyvrKvi MbtYi gva`tg Rvbn hvq| Z` ,tjv wefki YceR` btt`e mvi YxZ Dtt`L Kiv ntqtQ| GLv`b t`Lv hvq th, **kni GjvKvi** c`q AwKvsk 51.22% DEi`vZv gtb Ktib th, tkYKy,tjvi eZgvb fij Ae`vq AvtQ Ges cv`vbKvR m`uY`fc e`euZ nt`Q| **MS`** 43.90% I 4.88% DEi`vZv যথাক্রমে শ্রেণিকক্ষগুলো মধ্যম ও **LgB** fij ntqtQ etj gZvgZ t`b| **Ab`w`k`kni GjvKvi tkYb DEi`vZv Lvvc etj gZvgZ t`b|** c`q GKB iKg djvdj **Mg GjvKvi tyt`I** t`Lv hvq, tmLvb 62.16% DEi`vZv tkYKy,tjvi fij etj gZvgZ t`b| **MS`** 32.43% I 2.7% DEi`vZv যথাক্রমে tkYKy,tjvi ga`g I **LgB** fij etj gZvgZ t`b| **Ab`w`k` 2.66% DEi`vZv Lvvc etj gZ t`b|**



tbl-10t fij g`bi Kmi`gt gnbMi`W`MKtj R, ni`c`k`v, eni kvj

mvi Yx-23t tkYKy,tjvi eZgvb Ae`v

DEti aiY	DEi`vZv (N=115)			
	kni		Mg	
	msL`v	kZKiv	msL`v	kZKiv
Lg fij	2	4.88	2	2.70
fij	21	51.22	54	62.16
ga`g g`bi	18	43.90	24	32.43
Lvvc	0	0	2	2.70
tgv	41	100	74	100

net` t`Lg`fij = tkYb mgm`v`tb, fij = DcKiY I vchlsm` b`g`bi, ga`g`g`bi = mfiE, DcKiY, vchlsm` mn`mie`i`n` b`g`bi, Lvvc = feb` b`g`Yi` mg`i`R`b`m` b`g`bi

4.4.10 শিক্ষা কার্যক্রম শুরুর সময়কাল

feb` b`g`Y` h`v`h`fite` m`u`b`en`l`qvi` ci` feb` ,tjv` mk`y`v` c`K`K`j` Aw`Bi` KZ`R` Ktj`R` KZ`e`tyi` b`KU` n`i`si` m`u`be` হওয়ার সাপেক্ষে একাদশ শ্রেণির নতুন সেশন থেকে কলেজ ভবনগুলো শিক্ষা প্রদানে ব্যবহৃত হচ্ছে। শিক্ষা কার্যক্রম শুরুর সংক্রান্ত Z` Rvbi` Rb` Ktj`R` KZ`e`tyi` b`KU` t`k` Z` m`S`M`b` Kiv` nq` hv` wefki` YceR`` b`tt`e`Dc`v`cb` Kiv` ntjv| **hw` I 9-10 ermi` c`te`P` Z` c`v`b` mgm`v`nw`Qj` Zi`ci`I` Aa`y`MY` ti`R`÷vi` I` b`R``avi`Yvi` I`ci` m`fi`E` Kti` Z` c`v`b` Ktib|** D` mvi` Yx` t`k` c`k`v`k` c`q` th, gvI` 19.51% I 16.22% DEi`vZv যথাক্রমে শহর ও গ্রামের কলেজে ২০০৭ সালে শিক্ষা প্রদান

Kiv mæ n̄tq̄t̄Q etj gZvgZ t̄`b| ʌKŠ`meŋaK 48.78% | 54.05% DĒi`vZv যথাক্রমে শহর ও গ্রাম এলাকার কলেজ R 2008 m̄j t̄`t̄K ʌk̄ȳv c̄ŋvb Kiv mæ n̄tq̄t̄Q etj gZvgZ t̄`b| Ab`w̄ t̄K gvĪ 31.71% | 29.73% যথাক্রমে শহর ও M̄g Ḡj vKiv K̄t̄j t̄R 2009 m̄j t̄`t̄K ʌk̄ȳv c̄ŋv̄t̄bi K_v etj b|

mvi Yx-24t ʌk̄ȳv c̄ŋvb īia mgqKvj

eQi	tgv	DĒi`vZv (N=115)			
		kni		M̄g	
		msL`v	kZKiv	msL`v	kZKiv
2007	20	8	19.51	12	16.22
2008	60	20	48.78	40	54.05
2009	35	13	31.71	22	29.73
tgv	115	41	100.00	74	100.00

4.4.11 ʌbqvgZ t̄gvgZ I īȳYt̄eȳY

কলেজের রক্ষণাবেক্ষণ ও মেরামত কার্যক্রম একটি কলেজের ʌbqvgZ fēt̄bi `t̄q̄Z; ep̄x̄i Rb` Acwi n̄v̄h̄v̄ K̄t̄j R c̄wi Pij bv K̄vḡū Z_v ʌk̄ȳK দ্বারা সম্পাদিত একটি সাংগঠনিক কার্যক্রম/ īȳYt̄eȳY I t̄gvgZ n̄`Q GK̄ū ধারাবাহিক কার্যক্রম যার দ্বারা fēb I Ām̄vēc̄Īmn Ab`v̄b` ʌR̄ib̄t̄mi m̄tēP̄P e`envi ʌb̄w̄Z̄K̄iY m̄æ nq| K̄t̄j R īȳYt̄eȳY কার্যক্রম অবশ্যই ধারাবাহিক ও সক্রিয় হতে n̄te h̄t̄Z t̄gvgZ ī aiY R̄iv̄ h̄v̄q| m̄v̄vi YZ ʌk̄ȳv KḡR̄Z̄P̄ I EED কর্মকর্তা মেরামত কার্যক্রমের জন্য দায়ex| G Q̄v̄v̄l K̄t̄j R K̄vḡū, ʌk̄ȳK, ʌk̄ȳv_P̄, KḡR̄Z̄P̄ m̄K̄t̄j G `ʌq̄Z; c̄ij b KīZ c̄v̄t̄ib Z̄v̄t̄`i c̄ŋZ̄v̄t̄K m̄ȳi īv̄L̄vi Rb`| ʌbqvgZ t̄gvgZ I রক্ষণাবেক্ষণ সংক্রান্ত তথ্য সাক্ষাৎকার গ্রহণের মাধ্যমে কলেজ অধ্যক্ষের KvQ t̄`t̄K msM̄h̄ Kiv nq hv ʌb̄t̄ǣc̄ŋvb Kiv n̄t̄j vt



t̄c̄ŋ-11t Q̄ēt̄Z f̄īv̄ I e`en̄t̄īi Āth̄ūl̄l` `iR̄v̄ t̄`Lv̄ h̄v̄t̄`Q| īt̄eqv Āvj x̄gm̄j v̄ M̄M̄ K̄t̄j R, cēj̄ v, t̄b̄t̄īK̄v̄v

ʌb̄t̄ǣen̄ȲZ m̄vi Yx t̄`t̄K c̄ŋx̄q̄gv̄b nq th, tgv b̄gv̄v K̄t̄j t̄Ri Āw̄K̄v̄sk (66.09%) DĒi`vZv Z̄v̄t̄`i K̄t̄j R ʌbqvgZ t̄gvgZ I īȳYt̄eȳY K̄t̄ib etj gZvgZ t̄`b| ʌKŠ` 33.91% DĒi`vZv D̄t̄j L̄ K̄t̄ib th, Z̄v̄t̄`i K̄t̄j R ʌbqvgZ t̄gvgZ I īȳYt̄eȳY nq̄bv t̄h̄n̄Z̄zch̄B A_`ēīv̄Ī G K̄v̄R̄i Rb` t̄b| ḠQ̄v̄v̄ K̄t̄j R K̄Z̄ēȳ ḡt̄b K̄t̄ib Ḡḡic̄l̄ f̄Z̄ K̄t̄j R ʌm̄t̄m̄te Ḡv̄l̄ GL̄b ʌk̄ȳv ḡS̄Ȳj̄ t̄q̄i `ʌq̄Z; Ges t̄m̄R̄b` miK̄v̄t̄īi īvR`-L̄t̄Z t̄gvgZ eve` A_`ēīv̄Īi c̄ŋq̄v̄R̄b| tgv 7ū ʌef̄v̄t̄Mi ḡt̄a` ʌbqvgZ t̄gvgZ I īȳYt̄eȳY Kivi c̄t̄ȳ m̄tēP̄P 80% gZvgZ c̄v̄l̄qv̄ h̄v̄q L̄j̄bv̄ ʌef̄īM̄ t̄`t̄K| Gi c̄īc̄īB īt̄q̄t̄Q X̄iv̄K̄v̄ (76.67%), P̄ǢM̄g I ʌm̄t̄j U (66.67%) Ges īsc̄ȳ (63.16%)| m̄ēŋ̄ḡǣ(40%) DĒi`vZv ʌbqvgZ t̄gvgZ I īȳYt̄eȳY Kivi e`v̄c̄īt̄ī gZvgZ t̄`b em̄īk̄vj ʌef̄īM̄ t̄`t̄K Ges Z̄vi c̄t̄īB īt̄q̄t̄Q īv̄R̄k̄v̄n̄x̄ ʌef̄īM̄ 53.85%|

mvi Yx-25t ʌbqvgZ t̄gvgZ I īȳYt̄eȳY সংক্রান্ত উত্তর

ʌef̄īM̄	DĒi`vZv (N=115)	n̄u		bv	
		msL`v	kZKiv	msL`v	kZKiv
X̄iv̄K̄v̄	30	23	76.67	7	23.33
P̄ǢM̄g	27	18	66.67	9	33.33
īv̄R̄k̄v̄n̄x̄	13	7	53.85	6	46.15
īsc̄ȳ	19	12	63.16	7	36.84
L̄j̄bv̄	10	8	80.00	2	20.00
em̄īk̄vj	10	4	40.00	6	60.00
ʌm̄t̄j U	6	4	66.67	2	33.33
	115	76	66.09	39	33.91

4.4.12 তগিগZ I iyYteyYi cKvi

ৱK ৱK ai tbi iyYteyY I tgiGZ KgRvU Ktj R cKvmb h_v ৱkyK, ৱky_v, KgRZP I Ktj R KigvU ৱkyv cOKSkj অধিদপ্তর কর্তৃক পরিচালিত হয় এ সংক্রান্ত তথ্য কলেজ অধ্যক্ষের Kiv t_K msMh Kiv nq| mg^IZ_ ৱetkI YceR ৱbt^aeiYZ mvi YxtZ Dc^vcb Kiv nj | mvi Yxi djvdj t_K Brv t^Lv hvq th, 35.53% Mhgi Ktj tRi DEi^vZv is Kivi ctj gZvgZ t^b| GKB ৱel t^q kni GjvKvi Ktj tR DEi^vZv nt^Q 30.25%| Ab^w tK t^qtj i c^vi Kivi ctj 1.32% Ges 2.63% উত্তরদাতা যথাক্রমে শহর ও গ্রাং GjvKv t_K gZvgZ t^b| hw I ৱOZxq mtePP DEi Av^m Ab^v^ K^vU mvi tZ h_v cmi "ObaeivLv, ^iRv I Rvbjv tgiGZ BZ^w thLv^b 22.37% I 7.89% যথাক্রমে গ্রাম ও kni t_K gZvgZ t^b|

mvi Yx-26t tgiGZ I iyYteyYi cKvi

DEti aiY	DEi^vZv (N=76)			
	kni		Mg	
	msL^v	kZKiv	msL^v	kZKiv
is	23	30.26	27	35.53
c^vi Kiv	1	1.32	2	2.63
Ab^v^	6	7.89	17	22.37
tgvU	30	39.47	46	60.53

4.4.13 DaYgyx m^u^mvi Y

Ktj R febvU Pvi Zjv ৱfivE m^ub^wZj fev ৱbg^Y KivR 2006-2009 m^tj i g^a^ Kiv nq| G Kvi tY mnt^RB ৱwK ৱOZj (ZZxq I PZZ^Zjv) fev A^bK Kg g^tj^ Kiv m^e| Ktj R fev t^kv DaYgyx m^u^mvi Y Kiv ntqtQ ৱKbv, Zv Rv^vi Rb^ mivmvi ch^eyY I m^yvrKv^i i gva^tg Z_ msMh Kiv ntqtQ| c^B Z_ m^gr hv^vB I ৱetkI YceR ৱbt^ae^v^b Kiv ntqtQ| tUej 4.14 t_K Rv^v hvq th, tgvU bg^v Ktj tRi gv^ 6.96% Ktj R ৱkyv cOKSkj Awa^B^i i ev^bvq^v^x^b 1500 Ktj R fev ৱbg^Y kv^R cK^t^i i Aw^R m^vqZvq DaYgyx m^u^mvi Y Kiv ntqtQ| ৱK^S^ 93.04% Ktj tR t^kv cKvi DaYgyx m^u^mvi Y Kiv nq^v Kvi Y ৱkyv cOKSkj Awa^B^i i t^kv Aw^R m^vqZv cvl qv hvq^b| ৱK^S^ Ktj R KZ^y g^b K^i b th, mi Kvi kv^NB h_vh_ A_ ^ei t^l^i gva^tg ৱwK mg^I Ktj tRi 4 Zjv fevbi ৱbg^Y KivR mgv^B K^i fevbi cY^e^envi I m^yGZv ৱb^w^Z Kiteb|



t^v bs-12t ৱwK^A ৱwK^t^Ri 3q I 4_ Zjvi DaYgyx m^u^mvi Y

mvi Yx-27t DaYgyx m^u^mvi Y

ৱefvM	DEi^vZv	DEi^vZv (N=115)			
		n^u		bv	
		msL^v	kZKiv	msL^v	kZKiv
XiKv	30	2	1.74	28	24.35
P^E^Mg	27	0	0.00	27	23.48
i^vRk^v^x	13	1	0.87	12	10.43
iscj	19	1	0.87	18	15.65
Lj^bv	10	1	0.87	9	7.83
ewi kvj	10	2	1.74	8	6.96
ৱm^tj U	6	1	0.87	5	4.35
tgvU	115	8	6.96	107	93.04

4.4.14 Da'iglyx m=úhvi tYi cKvi

ipI bs-6 t_ tK Bnv mntRB cZxqgvb nq th, mtePP tgvU bgbv Ktj tRi gta" XvKv I mtj U wefvM Aew Z 7uU Ktj tR Pvi Zjv chS m=úhvi Y Kiv ntqtQ| wkýv cKSkj Awa`Bt i Aww R mniqZvq 01500 Ktj R feb ubgvYkxI R cKt i Aaxbó G mg`I Ktj tRi Pvi Zjv fetbi KvR mgvB Kiv nq| Ab`w tK gvI 1uU Ktj tR ubR`^A_@tb wZbZjv chS A`vqx m=úhvi Y Kiv ntqtQ| emK 108uU bgbv কলেজে কোন প্রকার উর্ধ্বমুখী সম্প্রসারণ কার্যক্রম করা হয়নি।

ipI-6t Da'iglyx m=úhvi tYi cKvitf

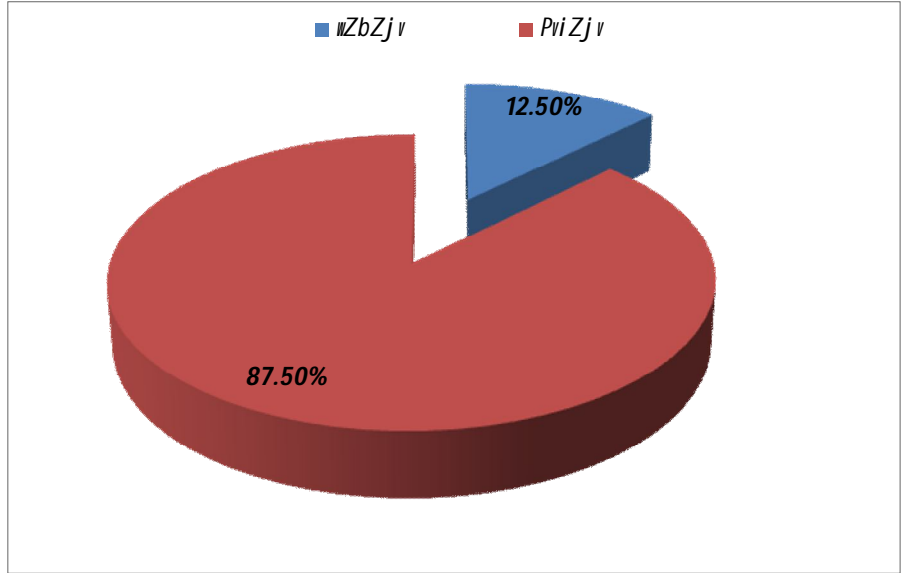

4.4.15 Da'iglyx m=úhvi tYi fiel`r cui Kí bv

Da'iglyx m=úhvi tYi নিজস্ব অর্থায়নে করার কোন পরিকল্পনা আছে কিনা এ সংক্রান্ত তথ্য কলেজ অধ্যক্ষের কাছ থেকে সরাসরি mrvyrKvi Mh tYi gva`tg msMh Kiv nq| tgvU bgbv Ktj tRi DEi`vZv gta" gvI 29.91% DEi`vZv RmbtqtQb th, Ktj tRi fiel`r Da'iglyx m=úhvi tYi mi Kvi KZR tKvb cKvi Aww R mniqZv bv_vKtj I Zvt` i ubR`^Avq t_ tK Da'iglyx m=úhvi Y Kiv nte| tgvU 7uU wefvMi gta" mtePP (13.08%) PAMtgi DEi`vZv B`Qv e`3 Ktib hvi cti XvKv (8.41%), emi kvj (7.48%) Ges mtj tUi (0.93%) wKs` Ljyv, ivRkvn, iscy wefvMi tKvb DEi`vZv mi Kvi mrvh` mnthwMZv Qvov ubtRt` i gta" Da'iglyx m=úhvi tYi tKvb ipS` tbB etj D tL Ktib| A`f meMaK 70.09% Ktj R KZtYi Da'iglyx m=úhvi tYi ubR`^A_@tbi tKvb cui Kí bv tbB wKs` hw` mi Kvi mniqZv Kti ZteB tKej GuU Pvi Zjv Kiv m=é|

mvi Yx-28t Da'iglyx m=úhvi tYi fiel`r cui Kí bv

wefvM	tgvU DEi`vZv (N=107)	DEi`vZv			
		kni		Mtg	
		msL`v	kZKiv	msL`v	kZKiv
XvKv	28	9	32.14	19	67.86
PAMtg	27	14	51.85	13	48.15
ivRkvn	12	0	0.00	12	100.00
iscy	18	0	0.00	18	100.00
Ljyv	9	0	0.00	9	100.00
emi kvj	8	8	100.00	0	0.00
mtj U	5	1	20.00	4	80.00
tgvU	107	32	29.91	75	70.09

4.5 Ktj R GKvWngK feb I Gr ব্যবহার সংক্রান্ত তথ্য

4.5.1 Ktj R GKvWngK fetbi msL'v

c0Z'K Ktj tR KZ_tj v GKvWngK feb we`gvb Zv mi vmi cwi`k0 I chfeytYi gva'tg tPKuj ÷ e`envi Kti msM0 Kiv ntqt0, hvfZ Kti 2005 mtj i msL'v 2015 mtj i (eZ0vb) mstM Z'z'bv Kiv hvq| GtZ Kti Ktj tRi uk'yu`Pewxi nvi Z_v Ktj tRi t'fS AeKvWtgvMZ mthvM m'pav ewxi Z_` cvl qv hvte hv fiel'r cwi K'ibv M0tY mrvqZv Ki te| kni GjvKvq vbt'wuj mLZ mvi Yxi dj v dj chf'j vPbv Kiti t`Lv hvq th, feb msL'v 5 I Zvi AnaK tytI cK'i ev`evqb cteP Z'z'bvq (2005), eZ0vb (2015), mtePP 100% M0g GjvKvZ cwieZ0 cwi j'v'Z ntqt0| vDZxq mtePP 46.46% cwieZ0 M0g v'Atj cK'i ev`evq'tbi cteP Z'z'bvq eZ0vb t`Lv hvq 3-4u Ktj R fetbi tytI | kni GjvKvi পরিবর্তনের হার যথাক্রমে ৪৬.১৫% এবং ৩৩.৩৩% 3-4u Ges 5 I Zvi AnaK Ktj R fetbi tytI t`Lv tM't0| uK's' 2u fetbi tytI Dfq Gলাকায় (শহর ও গ্রাম)হাসের প্রবণতা দেখা যায় যা যথাক্রমে -36.36% Ges -38.09% hv teuk msL'K Ktj R fetbi BwZ enb Kti | th'nZzGmGmm-tZ cvtmi nvi ewx tctqt0 ZvB Ktj R feb ewx I uk'yu`P'fuzP nvi ewx GKvU cwiRuf j'y' | vbt'w' kZKivi cwieZ'bi m' e`envi Kti kZKivi cwieZ'bi nvi cteP Z'z'bv vba'f'Y Kiv nq|

cK'ti i cteP I ci v'f'v Kti tgvU kZKiv cwieZ0 vbt'w' m' e`envi Kti vba'f'Y Kiv nq|

$$kZKiv\ cwieZ0 = \frac{mg'yu'Kvj\ v\ msL'\ v\ -\ cK'i\ ev'\ evq'tbi\ cteP\ msL'\ v}{cK'i\ ev'\ evq'tbi\ cteP\ msL'\ v} \times 100$$

mvi Yx-29t Ktj R GKvWngK fetbi msL'v

GKvWngK fetbi msL'v	kni			M0g		
	2005	2015	kZKiv cwieZ0	2005	2015	kZKiv cwieZ0
	msL'v	msL'v		msL'v	msL'v	
2u	22	14	-36.36	42	26	-38.09
3-4u	13	19	46.15	30	44	46.66
5 I Zvi AnaK	6	8	33.33	2	4	100

4.6 tgvU tk0YK'tyi সংখ্যা ও তাদের ব্যবহার সংক্রান্ত তথ্য

4.6.1 tgvU tk0YK'tyi msL'v I e`envi

gvbm'Z uk'yvi Rb' uk'yu`f' i AvbgwZK nvti c0qvRbxq msL'K I AvKv'ti i tk0YK'y we`gvb_vKv L'g Ri'ax| Z_` msM0ni gva'tg Rivvri t'P0v Kiv ntqt0 uk'yu`f' i AvbgwZK nvti c0qvRbxq msL'K I AvKv'ti i tk0YK'y we`gvb_vKv L'g Ri'ax| Z_` msM0ni gva'tg Rivvri t'P0v Kiv ntqt0 uk'yu`f' i AvbgwZK nvti c0qvRbxq msL'K tk0YK'y we`gvb Av'Q uKbv| vbt'w' mvi Yxi Z_` t`_K Rivv hvq th, mtePP 200% cwieZ0 cK'ti i cteP Z'z'bvq M0g GjvKvq 13-16 msL'K tk0YK'tyi tytI t`Lv hvq| t'mB'fc, 17u ev Zvi AnaK kni GjvKvq tk0YK'tyi tytI I cK'ti i cteP Z'z'bvq 33.33% cwieZ0 j'y' Kiv hvq Ges GKB iKg cwieZ0 h_v 31.58% cwieZ0 cK'ti i cteP Z'z'bvq 9-12u tk0YK'tyi tytI M0g A'Atj t`Lv hvq|

gvI 12.5% cwieZ0 cteP Z'z'bvq 13-16u tk0YK'tyi tytI kni A'Atj t`Lv hvq| uK's' 5-8u tk0YK'tyi tejvq kni I M0g Dfq tytI 40% Ges 25.45% cwieZ0 t`Lv hvq Ges 9-12u K'tyi tytI i'agvI 9.09% cwieZ0 j'y' Kiv hvq| Dctiv' tytI tk0YK'y msL'v num nI qvi gj- KviY n't'Q teuk msL'K bZz feb vbg'Yi dtj Kg msL'K tk0YK'tyi msL'v num tctq teuk msL'K tk0YK'y m'v'j Z Ktj tRi msL'v ewx|

mvi Yx-30t Ktj R GKwWngK fetbi mSL'v

Ktj tRi tgu tkwKtyi mSL'v	kni		kZKiv cwieZB	Mgy		kZKiv cwieZB
	2005	2015		2005	2015	
	mSL'v	mSL'v		mSL'v	mSL'v	
5-8w	10	6	-40	55	41	-25.45
9-12w	11	10	-9.09	19	25	31.58
13-16w	8	9	12.5	0	2	200
17 I ZtZmaK mSL'K	12	16	33.33	0	0	0

4.6.2 tkwKtyi e'envi

D'P gva'ngK wk'v' i fivZP mthvM m'oi Rb' cWZw Ktj tR b'vZg 4w tkwKtyi wbg'Yi gva'tg me'fgvU cW 84,510 Rb wk'v' K D'P'k'v' c_ ck' I Kiv n't'Q GB ck't'i gj- D't'k' | Gi dtj cW e'oi cWZw Ktj tR AwZwi 3 180 Rb wk'v' fivZ'nl qvi mthvM c't'Q। এ কারণে এ সংক্রান্ত **Z' msl'ni D't'k' mivmi che'jy I m'v'v'K't'i i gva'tg cWZw b'gv' Ktj R t't'k Z' msl'ni Kiv nq hv' w't'p' me't'k' Yce'K Dc' v'cb Kiv nq**

mvi Yx'tZ Dc' m'cZ Z' t't'k Bnv ck'vk c'vq th, **kni G'v'kvi m'te'P 70-73% tkwKtyi GKv'k I Qv'k tkw'yi c'v' v'tb e'euZ n't'Q** | কিন্তু ২৪.৯৯% ও ১৯.৫১% যথাক্রমে অধ্যক্ষের রুম ও কলেজ অফিস হিসেবে ব্যবহৃত **n't'Q** | **Ab'w t'k 2.44% tkwKtyi c'v' v'tb e'Z'Z Ab'v' K'vR thgb K'gbi'ag w't'm'te e'euZ n't'Q** | **w'K'Q'w'K'Q'z'k'w'K'v' Aek' w'w'w' I Ab'v'm' tkw'yi c'v' v'tb e'euZ n't'Q hv' L'g'B m'v'g'v' w'K's' g'v'v'm' t'k'w'yi wk'v' v'tb t'K'v' tkw'Ktyi e'euZ n't'Q'v'**



t'c'w' bs-13t e'v'w' (enik'v'j) w'w'w'K'tj t'Ri t'k'w'Ktyi Aa't'yi i'ag w't'm'te e'euZ n't'Q

t'c'w' bs-14t M'gy (t'b't'k'v'v') w'w'w'K'tj t'Ri t'k'w'Ktyi Aa't'yi i'ag w't'm'te e'euZ n't'Q

Ab'w t'k M'g'v'At'j c'v'q GKB ai't'yi c'e'Y'Z'v' j'y' Kiv hv'q th'Lv'tb m'te'P 60.81% tkwKtyi GKv'k I Qv'k tkw'yi c'v' v'tb e'euZ n't'Q | **w'K's' 8১.৮৯% ও ২২.৯৭% শ্রেণিকক্ষ যথাক্রমে অধ্যক্ষের কক্ষ ও কলেজ অফিস হিসেবে ব্যবহৃত হচ্ছে** | **Ab'w t'k 5.41% tkw'Ktyi c'v' v'tb e'Z'Z Ab'v' K'vR thgb e'is'K, K'gbi'ag BZ'w' t'Z e'euZ n't'Q** | **w'K'Q'w'K'Q'z'k'w'K'v' Aek' w'w'w' I Ab'v'm' t'k'w'yi c'v' v'tb e'euZ n't'Q hv' L'g'B m'v'g'v' w'K's' g'v'v'm' t'k'w'yi wk'v' v'tb t'K'v' tkw'Ktyi e'euZ n't'Q'v'** | **Bnv Q'v'ov'l 2w tkw'Ktyi t'f'v'j vi GKw'w Ktj t'R AM'v'x e'v's't'k f'iv'ov w't'm'te e'env'i i Rb' t' q'v n't'q't'Q**

t'gu kZKiv DEi'vZvi mSL'v w't'p' m'f' e'envi K'ti w'ba'f'Y Kiv nq

$$kZKiv DEi'vZv = \frac{kni/M'gy DEi'vZvi mSL'v}{t'gu b'gv' DEi'vZvi (kni/M'gy) mSL'v} \times 100$$

mvi Yx-31t bZb ubigZ tkwKý, uj i e'envi

tkwKý e'envi aiY	GKwaK DEi			
	kni		Mg	
	msL'v	kZKiv	msL'v	kZKiv
GKv`k	29	70.73	45	60.81
Øv`k	29	70.73	45	60.81
vMvM	2	4.88	11	14.86
Abvm	2	4.88	2	2.70
gv÷vm	0	0.00	0	0.00
Aa`tyi Ký	10	24.39	31	41.89
Avdm Ký	8	19.51	17	22.97
AvBvmlU	2	4.88	5	6.76
Ab`ib`	1	2.44	4	5.41

<p>tcB-15t ývZMÖ` iRv, i`teqv Avj xKtj R, ce@j v, tbT`iKvV</p>	<p>tcB-16t ývZMÖ` tdi, Avj gMvi dvi` tUKvbK`vj GÜ vERtbm g`vbRtgvU Ktj R, K· eivvi</p>	<p>tcB-17t fvZv` iRv, tUKbvd vMvM Ktj R, tUKbvd</p>
<p>tcB-18t Rbvj vi fvZv Mm,</p>	<p>tcB-19t ývZMÖ` tdi, Avj gMvi dvi` Ktj R,</p>	<p>tcB-20t fvZv` iRv, i`teqv Avj xKtj R,</p>

<i>i`teqv Avj x Ktj R, ce@j v, tbI tKwv</i>	<i>K. evRvi</i>	<i>ce@j v, tbI tKwv</i>
		
<i>tcM-21t yvZMÖ f`qyj, gvR@Aveym Ktj R, XwKv</i>	<i>tcM-22t yvZMÖ I Acwi`Obat`qyj, gvR@Aveym Ktj R, XwKv</i>	<i>tcM-23t f`qytj dUj, tgvKwgcýgvj v wvMÖ Ktj R, e, ov</i>
		
<i>tcM-24t yvZMÖ mBP e- , tUKbud wvMÖ Ktj R, tUKbud</i>	<i>tcM-25t `Meygvj v Ktj R, tbI tKwv, tkÖ/Ký Aa`tyi iaç wntmte e`eüz nt`Q</i>	<i>tcM-26t eveljA wvMÖ Ktj R, ewi kvj, tkÖ/Ký Aa`tyi iaç wntmte e`eüz nt`Q</i>
		
<i>tcM-27t AveyAveym wvMÖ Ktj R, ewi kvj, tkÖ/Ký Aa`tyi iaç wntmte e`eüz nt`Q</i>	<i>tcM-28t wvMÖ Ktj R, ewi kvj, tkÖ/Ký Aa`tyi iaç wntmte e`eüz nt`Q</i>	<i>tcM-28t bZb tkÖ/Ký, mys wvMÖ Ktj R, tbI tKwv</i>

Aa'iq-5
ikyv_# i tcdbj

5.1 mPbv

ikyv_# v`jMZfite ikyv_i cwi tek ikyv DcthvMx Ges tmBmv_ tkvYKy Ges Gi Avtkcrtki cwi tek myi I পরিচ্ছন্ন রাখার জন্য দায়ী। শিক্ষার্থীদের শিক্ষা গ্রহণে সক্রিয় অংশগ্রহণ ও মনোনিবেশন শিক্ষা বিস্তারে গুরুত্বপূর্ণ ভূমিকা পালন Kti | mgxyvi gj`vqabi Df`tk, cKf ev`evqabi cteP` B eQi (2004 I 2005) I ctii` B eQtii (2013 I 2014) tRvvi I tkvY Abjvqx ikyv_# i fivZP nvtii Z` Zv` i ubv` Ktj R KZey Z_v Ktj R tiur` vi t`tk msMh Kiv nq| Bnv Qvovl ikyv_# i Dciv`ZI nvi, eml R I Pevsfcixyvq cvtmi nvi BZ`w` w`el`q Z` **ckvejxi e`envi, GdvRvW Ges tKm ÷ wvvi gva`ig** msMh I wtkdY Kiv nq| G Aa`vq ubv`wvYZ Df`tk` w`b`q w`v`w`i Z eYv Kiv ntjt

- GKv`hwgK feb wbg`Yi dtj ikyv_# i msL`v I cvtmi nvi ewx` tctqfQ wKbv Zv gj`iqb Kiv

5.2 tgvU ikyv_# msL`v

5.2.1 GKv`k tkv`i ikyv_# cwi msL`v

ubv`wvYZ mvi Yx 32 Gi dj vdv t`tk Bnv cLxqgib nq th, cKf ev`evqabi ci AvZw` tkvYKy wbg`Yi dtj cZwU Ktj`RB ikyv_# msL`v ewx`i cEYZv j`y` Kiv tM`Q| Ab`w`K GmGmm`Z AwK msL`K ikyv_# cixyvq AskMhY I DExYP` msL`v ewx`i Kiv`Y Ktj R chiq mkj ikyv_# cZv`tb wMZ KtqK eQi hver AwK msL`K ikyv_# fivZ`q`Q|

Ktj`Ri ckvi`f` ikyv_# msL`v: ginjv Ktj`R tgvU শিক্ষার্থীর সংখ্যা ২০০৪ ও ২০০৫ সালে যথাক্রমে ১১৫ ও 114 Rb wQj hv eZv`tb (2013 Ges 2014 mtj) ewx` পেয়ে যথাক্রমে ১৭৩ এবং ১৮৬ জন হয়েছে। একইভাবে ছাত্র I Qv`x GKf` covkubv Kti Ggb Ktj`Ri ty`f` tgvU শিক্ষার্থীর সংখ্যা ২০০৪ ও ২০০৫ সালে ছিল যথাক্রমে ১২৯ Ges 137 Rb hv eZv`tb (2013 Ges 2014 mtj) ewx` পেয়ে যথাক্রমে ২৯৩ এবং ২৯২ জন হয়েছে।

tcdb`-29t Qv`-Qv`xi msL`v, Avev`v`v`Q wv`v`v`Ktj R, tb`f`Kwv

GjvKv`f` tgvU ikyv_# msL`v: Mvg I kn`ii ikyv_# msL`vi gta` wv`v`v`v`Ktj`R cv`R` cwi jny`Z nqub| hv I Mvgi ikyv_# msL`v kni GjvKvi ikyv_# msL`vi tP`q mgub` wKv`v`v`v` j`y` Kiv tM`Q| ubv`w` dj vdv t`tk Bnv cLxqgib nq th, ২০০৪ ও ২০০৫ সালে শহর এলাকার মহিলা কলেজের শিক্ষার্থীর সংখ্যা যথাক্রমে ৫৬ ও ৫৪ জন যা একই mg`q Mvg GjvKvq যথাক্রমে 59 Ges 60 Rb| Abjvc dj vdv ২০১৩ এবং ২০১৪ সালে যথাক্রমে 86 Ges 91 Rb kni GjvKvq GKB ckvi Ktj`R cvl qv hvq hv GKB mg`q Mvg GjvKvq যথাক্রমে 87 Ges 95 Rb| Ab`w`K 2004 I 2005 mtj kni GjvKvi Ktj`R (Qv` I Qv`x Df`q) শিক্ষার্থীর সংখ্যা যথাক্রমে ৬০ ও ৫৯ জন যা একই সময়ে গ্রাম GjvKvq যথাক্রমে 69 Ges 78 Rb| Abjvc dj vdv ২০১৩ এবং ২০১৪ সালে যথাক্রমে 141 Ges 136 Rb kni GjvKvq GKB ckvi Ktj`R cvl qv hvq hv GKB mg`q Mvg GjvKvq যথাক্রমে 152 Ges 156 Rb| **i`agv`l ginjv Ktj`Ri ikyv_# Zzbvq Qv` I Qv`x GKf` covkubv Kti Ggb Ktj`Ri ikyv_# msL`v tenk| Gv` m`v`Z fiv`v` gub`i I cZ`thwvZv`K nI qvi Kvi`Y| Ab`w`K Qv` I Qv`x GKf` Ktj`Ri covkubv Kti Ggb Ktj`Ri wv`v`Av` w`v`v`gub`_v`Kvq Zviv fiv`v`w`v`K ati ivL`Z cv`i| th`nZvgmjv Ktj`R ikyv_# i wv`v`teZ`tb covkubv Kiv`Z nq tmRb` Zv` i wv`v`v`Kv` Av` tbB, Zv`B Zviv c`v`B fiv`v`w`v`K ati ivL`Z e`_`v`q|**

mvi Yx 32t GKv k tkvvi Mo ikyv_# msL'v

eQi	gunj v Ktj R			Ktj R (QvI I QvIx GKtI)		
	kni	Mlg	tgvU	kni	Mlg	tgvU
	msL'v	msL'v	msL'v	msL'v	msL'v	msL'v
2004	56	59	115	60	69	129
2005	54	60	114	59	78	137
2013	86	87	173	141	152	293
2014	91	95	186	136	156	292

wbtp#e wPI t_K Bnv cLxqgvb nq th QvI I QvIx GKtI corvkvbn Kti Ggb Ktj tRi aitbi tytI ikyv_# msL'vi kZKiv 120% cwi eZB cteP (2004 I 2005 mtj i Mo) Zxbvq eZgvtb (2013 I 2014 mtj i Mo) cvl qv tMtQ| GKBFvte cteP Zxbvq eZgvtb 56.52% ikyv_# msL'vi kZKiv cwi eZB gunj v Ktj tRi tytI j y' Kiv tMtQ|

wPI 7t Ktj tRi ckvittf' GKv k tkvvi ikyv_# kZKiv cwi eZB

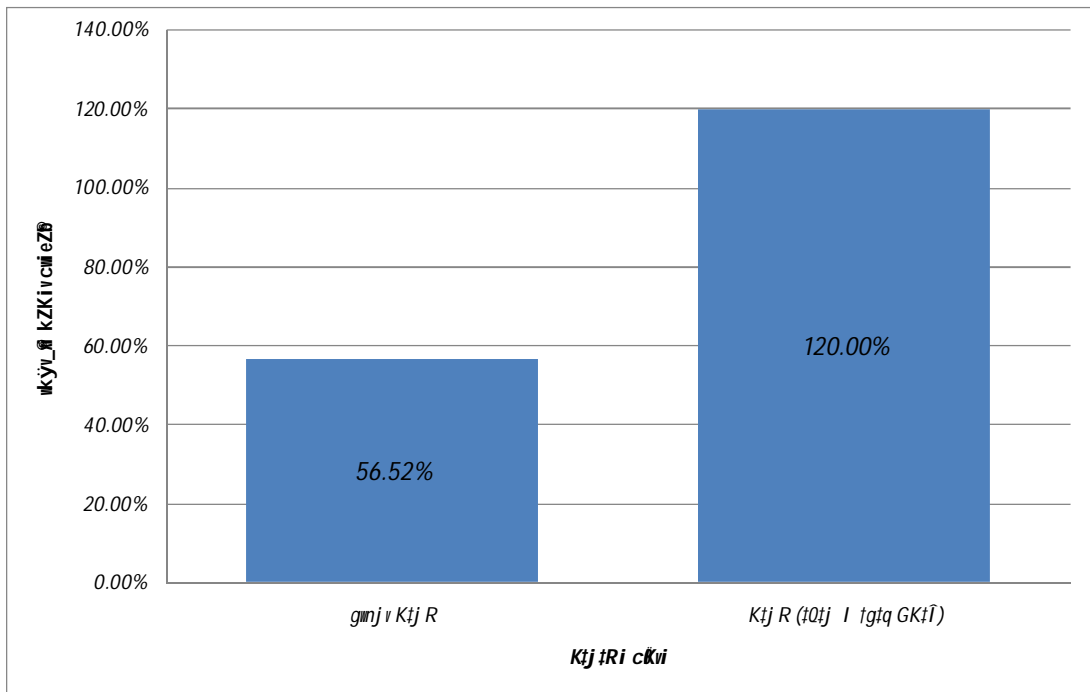

5.2.2 Ov k tkvvi ikyv_# cwi msL'v

wbtp#e wYz mvi Yx 33 Gi djvdj t_K GiU cLxqgvb nq th, ckI ev'evqtbi ci AwZm³ tkvviKjy wbg#Yi dtj cLZvU Ktj tRB ikyv_# msL'v epxi ceyZv Ov k tkvvtZI j y' Kiv tMtQ|

Ktj tRi ckvittf' ikyv_# msL'v: মহিলা কলেজে মোট শিক্ষার্থীর সংখ্যা ২০০৪ ও ২০০৫ সালে যথাক্রমে ১১২ I 112 Rb wQj hv eZgvtb (2013 Ges 2014 mtj) epx tctq যথাক্রমে 176 Ges 183 Rb ntqtQ| GKBFvte QvI I QvIx GKtI corvkvbn Kti Ggb Ktj tRi ক্ষেত্রে মোট শিক্ষার্থীর সংখ্যা ২০০৪ ও ২০০৫ সালে ছিল যথাক্রমে ১৩৩ Ges 152 Rb hv eZgvtb (2013 Ges 2014 mtj) epx tctq যথাক্রমে 274 Ges 270 Rb ntqtQ|

GjvKtft' tgvU ikyv_# msL'v: Mlg I kni i ikyv_# msL'vi gta' mMBvdtKvU tKvb cv_R' cwi jnyZ nqv| hv I Mlgi ikyv_# msL'v kni GjvKvi ikyv_# msL'vi tPtq mgvub' wQzteik j y' Kiv tMtQ| wbtp#e djvdj t_K Bnv cLxqgvb nq th, 2004 I 2005 mtj kni GjvKvির মহিলা কলেজের শিক্ষার্থীর সংখ্যা যথাক্রমে ৫1 I 54 Rb hv GKB mgta Mlg GjvKvq যথাক্রমে 61 Ges 58 Rb| Abjyc djvdj ২০১৩ এবং ২০১৪ সালে যথাক্রমে 83 Ges 85 Rb kni GjvKvq GKB ckvi Ktj tR cvl qv hvq hv GKB mgta Mlg GjvKvq যথাক্রমে 93 Ges 98 Rb| Ab'w tK 2004 I

2005 মত্জ কনি গ্জব্বি ক্জি়র (ওবি I ওবি'x ডফ্জ) শিক্ষার্থীর সংখ্যা যথাক্রমে ৬7 I 78 Rb hv GKB মগ্জ Mগ্জ G্জব্বি'q যথাক্রমে 66 Ges 74 Rb| Abj'c dj v'j ২০১৩ এবং ২০১৪ সালে যথাক্রমে 133 Ges 134 Rb কনি G্জব্বি'q GKB c'kvi ক্জি়র cvl'q hv hv GKB মগ্জ Mগ্জ G্জব্বি'q যথাক্রমে 141 Ges 136 Rb| 'i'agv' g'njv ক্জি়রি ঝ'য়' ঝ'জ'ব'q ওবি I ওবি'x GK'f' cov'k'bv K'f' G'gb ক্জি়রি ঝ'য়' ঝ'msL'v te'k|

মবি Yx 33t 0v'k tk'0'vi Mo ঝ'য়' ঝ'msL'v

eQi	g'njv ক্জি়র			ক্জি়র (ওবি I ওবি'x GK'f')		
	kni	Mগ্জ	t'gvU	kni	Mগ্জ	t'gvU
	msL'v	msL'v	msL'v	msL'v	msL'v	msL'v
2004	51	61	112	67	66	133
2005	54	58	112	78	74	152
2013	83	93	176	133	141	274
2014	85	98	183	134	136	270

ওবি I ওবি'x GK'f' cov'k'bv K'f' G'gb ক্জি়রি ত'য়'f' (w'f' bs-8) ঝ'য়' ঝ'msL'vi ক'ZKiv 91.55% e'x' c'f'e' (2004 I 2005 মত্জ i Mo) ঝ'জ'ব'q e'Z'g'v'tb (2013 I 2014 মত্জ i Mo) j'j' Kiv t'm'q| GKB'f'v'te c'f'e' ঝ'জ'ব'q e'Z'g'v'tb 60.71% ঝ'য়' ঝ'msL'vi ক'ZKiv e'x' g'njv ক্জি়রি ত'য়'f' j'j' Kiv t'm'q|

w'f' 8t ক্জি়রি c'k'v'f'f' 0v'k tk'0'vi ঝ'য়' ঝ'msL'vi ক'ZKiv c'w'e'Z'0

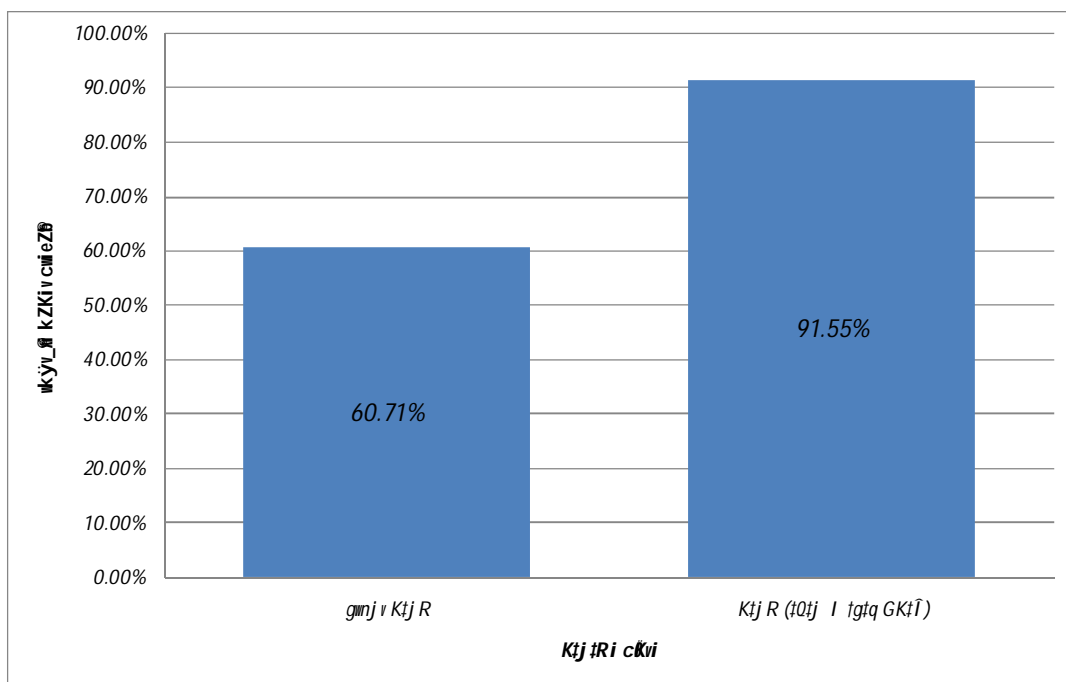

5.2.3 w'w'w' I Abm'q'k'0'vi t'gvU ঝ'য়' ঝ'msL'v

w'w'w'Z ঝ'য়' ঝ'msL'v R'v'vi Rb' mi'v'v'vi c'w'i'k'0'ce'f' Z' msM'0 Kiv n't'q'q| Av'bg'm'b'k kni G্জব্বি' 11w' w'w'w' ক্জি়র Ges Mগ্জ G্জব্বি' 21w' w'w'w' ক্জি়র t'f'k Z' msM'0 I w'e't'k'0'Y Kiv n't'q'q| w'b't'w'e'f'U'w'e'j 34 G w'w'w' I Abm'q'k'0'vi t'gvU ঝ'য়' ঝ'msL'vi dj v'j e'Y'0'v Kiv n'j t

ক্জি়রি c'k'v'f'f' t'gvU ঝ'য়' ঝ'msL'v: মহিলা কলেজে মোট শিক্ষার্থীর সংখ্যা ২০০৪ ও ২০০৫ সালে যথাক্রমে ৫৯ ও ৫৬ Rb w'q' hv e'Z'g'v'tb (2013 Ges 2014 মত্জ) e'x' t'c't'q যথাক্রমে 74 Ges 68 Rb n't'q'q| GKB'f'v'te ওবি I ওবি'x GK'f' cov'k'bv K'f' G'gb ক্জি়রি ক্ষেত্রে মোট শিক্ষার্থীর সংখ্যা ২০০৪ ও ২০০৫ সালে ছিল যথাক্রমে ৬২ এবং ৭১ জন যা বর্তমানে (2013 Ges 2014 মত্জ) e'x' t'c't'q যথাক্রমে 92 Ges 92 Rb n't'q'q|

GjvKvftf` tgvU wkyv_# msL`v: Mlg I kni wkyv_# msL`vi gta` imMbwtd#KsU cv_R` cwi jvyZ ntqtQ/ kni GjvKvi wkyv_# msL`v Mtgi wkyv_# msL`vi tPtq clq 30%-100% e`earb j`y` Kiv tMtQ/ wbt#e djvdj t_#K Bnv cZxqgvb nq th, 2008 ও 200৫ সালে শহর এলাকার মহিলা কলেজের শিক্ষার্থীর সংখ্যা যথাক্রমে ৩৪ ও ৩০ জন যা একই মগtq Mlg GjvKvq যথাক্রমে 25 Ges 26 Rb/ Abjfc djvdj ২০১৩ এবং ২০১৪ সালে যথাক্রমে 48 Ges 40 Rb kni GjvKvq GKB cKvi Ktj tR cvl qv hvq hv GKB mgtq Mlg GjvKvq যথাক্রমে 26 Ges 28 Rb/ Ab`w` tK 2004 I ২০০৫ সালে শহর এলাকার কলেজে (ছাত্র ও ছাত্রী একত্রে) শিক্ষার্থীর সংখ্যা যথাক্রমে ৪৩ ও ৪৫ জন যা একই মগtq Mlg GjvKvq যথাক্রমে 19 Ges 26 Rb/ Abjfc djvdj ২০১৩ এবং ২০১৪ সালে যথাক্রমে 65 Ges 66 Rb kni GjvKvq GKB cKvi Ktj tR cvl qv hvq hv GKB mgtq Mlg GjvKvq যথাক্রমে 27 Ges 26 Rb/ i agrI gwnj v Ktj tRi wkyv_# Zjbvq QvI I QvIx GKtI covtkvbn Kti Ggb Ktj tRi wkyv_# msL`v teuk/

mvi Yx 34t wMM I Abvm`k`vi tgvU wkyv_# msL`v

eQi	gwnj v Ktj R			Ktj R (QvI I QvIx GKtI)		
	kni	Mlg	tgvU	kni	Mlg	tgvU
	msL`v	msL`v	msL`v	msL`v	msL`v	msL`v
2004	34	25	59	43	19	62
2005	30	26	56	45	26	71
2013	48	26	74	65	27	92
2014	40	28	68	66	26	92

QvI I QvIx GKtI covtkvbn Kti Ggb Ktj tRi tytI (wPI bs-6.3) wMM I Abvm`k`vi wkyv_# msL`vi kZKiv 39.39% ewx cfeP (2004 I 2005 mtji Mo) Zjbvq eZgvtb (2013 I 2014 mtji Mo) j`y` Kiv tMtQ/ GKBf`te cfeP Zjbvq eZgvtb 22.41% wkyv_# msL`vi kZKiv ewx gwnj v Ktj tRi tytI j`y` Kiv tMtQ/

wPI 9t Ktj tRi cKvifft` wMM I Abvm`k`vi wkyv_# kZKiv cwieZB

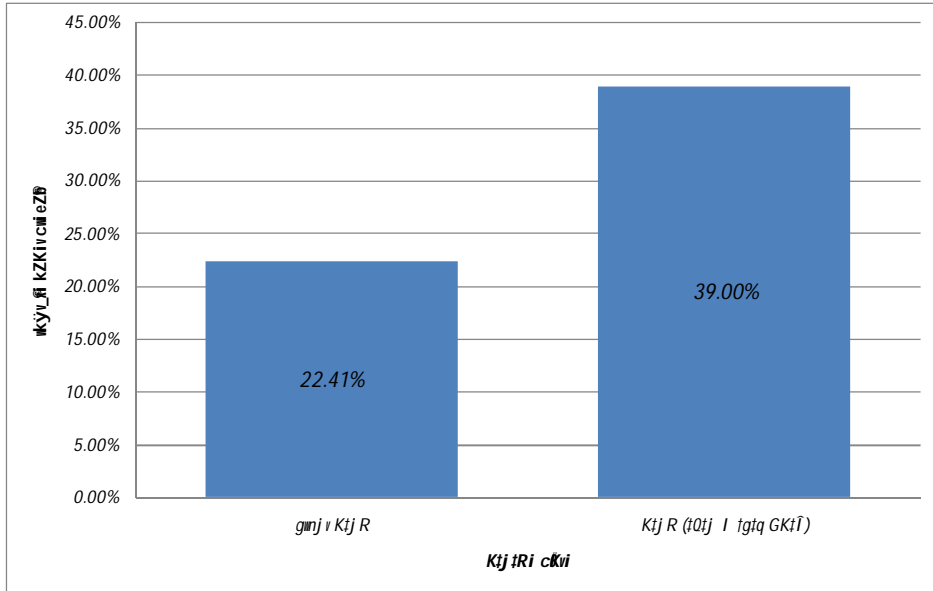

5.2.4 GjvKvftf` tgvU wkyv_# msL`v

mgyv` j` cKvI GjvKvi wbe#PZ Ktj R t_#K 115wU bglv Ktj tRi Z` msMh Kti, hvi gta` Pvi ai#vi Ktj R we`gvb| h_v- i) mgZj (98), ii) cvnvov (10) I iii) nvl i (3) Ges DcKj-xq (4) AA#tji Ktj R| G mg`IKtj R t_#K Z` msMhni D#t`k` nt`Q GjvKvftf` wK cwi gvy wkyv_# cv_R` we`gvb Zv Rivvi Rb`| wbt#eDij mLZ djvdj ch#jvPbv Kij Bnv myúoi#c t`Lv hvq th, mgZj AA#tj mte#P 259 Rb wkyv_# cvl qv tMtQ 2014 mtji hvi ciciB itqtQ nvl o AAj thLv# 233 Rb wkyv_# GKB mtji covtkvbn Kiti mgZj AA#tj teuk msL`K wkyv_# Dcw`wZi KviY nt`Q NbemwZ I mnR thvMthvM e`e`v| Ab`w` tK me#e#e#165 Rb wkyv_# cvl qv tMtQ cvnvov GjvKvi

Ktj tR thnZzcinvor GjuKvZ LyB Kg NbtZj tjvK emeivm Kti, thvMthvM e'e'v Lvivc I 'Mg GjuKv| ZivovvI mgZtj i Zjbvq Zvt' i AvuR 'Qj Zv Kg hv covtj Lvi Rb' LyB 'iazcy' Gi ciciB itqtQ DcKj-xq GjuKv thLvfb 175 Rb ukyv_ p covtj Lv Ki tQ| Ab'vb' eQi I tftMmj K Ae'vbtft' Abjyc djvdj j'y' Kiv tMtQ| thLvfb mtePP 233 Rb ukyv_ p cvlqv tMtQ 2013 mtj mgZj AA'tj Ges hvi cti itqtQ nvi 203 Rb, cinvvo 151 Rb GKB mtj | cKf ev'evqtbi cteP (2004 I 2005) tgvU ukyv_ msl'v eZgtbi (2013 I 2014) ukyv_ msl'v Zjbvq cQg 50-70% Gi Kg hv mKj tftMmj K Ae'vbtbi tyt' c'hrR'|

mvi Yx 35t tftMmj K Ae'vbtbi Abjyc Mo ukyv_ msl'v

eQi	mgZj	cinvvo	DcKj-xq	nvi
	msL'v	msL'v	msL'v	msL'v
2004	112	101	99	103
2005	124	105	105	125
2013	233	151	152	203
2014	259	165	175	233

5.3 ukyv_ i Dcw'vZ

5.3.1 GKv' k tkvtZ Mo Dcw'vZi nvi

'B aitYi ukyv_ cZovtbi tyt' ukyv_ i Dcw'vZi nvti I ci tKvb mmbvndtK:U cv_R' cwi j'vZ nqub| vbt' Duj mLZ djvdj ch'jvPbv Kitj Bnv c'xqgub nq th, Ktj tRi cKvi I GjuKv'ft' GKv' k tkvt' ukyv_ i Dcw'vZi nvi cte'Zjbvq ep' tctqtQ| GuU m'ez bZb tkvt'Kj vbg' mn c'qvRbxq DcKiY I miAvug mieivt'ni Kvity cv'v'bi Dch' cwi tek 'Zix n' qvi Kvity ntqtQ| mtePP cwi eZ' j'y' Kiv hvq m'ukyv'g-j-K Ktj tR (Qv' I Qv'x Dftq) thLvfb 2004 I 2005 mtj kni I Mtgi শিক্ষার্থীদের গড় উপস্থিতি যথাক্রমে ৭৭-78% I 70-71% Ges 2013-2014 mtj G Dcw'vZ যথাক্রমে ৮৩-84% Ges 74%| GKB aitYi ep'x' nvi g'vj v Ktj R, tjt'Zi v' gub thLvfb 2013-2014 mtj kni I Mtgi ukyv_ i Mo Dcw'vZ যথাক্রমে ৭৩% এবং ৭৭% যা ২০০৪-2005 mtj vQj gv' 72 Ges 73%| 'B aitYi ukyv_ cZovtbi tyt' ukyv_ i Dcw'vZi nvti m'gv' cv_R' kni I Mtgi tyt' t'Lv hvq| 2014 mtj mtePP 84% ukyv_ i Dcw'vZi nvi t'Lv tMtQ kniv'Atj m'ukyv'g-j-K Ktj tR (Qv' I Qv'x Dftq) Ges Zvi ciciB itqtQ 2013 mtj thLvfb Dcw'vZi nvi GKB cKvi Ktj R I GjuKvi tyt' 83%| Ab'v' tK me'v' 72% Dcw'vZ t'Lv tMtQ Mtg GjuKvi g'vj v Ktj tR|

mvi Yx 36t GKv' k tkvtZ ukyv_ i Dcw'vZi nvi

eQi	g'vj v Ktj R		Ktj R (Qv' I Qv'x GK't)	
	kni	Mtg	kni	Mtg
	kZKiv Dcw'vZ	kZKiv Dcw'vZ	kZKiv Dcw'vZ	kZKiv Dcw'vZ
2004	73.31	70.89	78.17	72.04
2005	73.44	71.90	77.90	72.09
2013	77.23	72.21	83.56	74.84
2014	77.18	72.26	84.87	74.97

5.3.1 v' k tkvtZ Mo Dcw'vZi nvi

'B aitYi ukyv_ cZovtbi tyt' ukyv_ i Dcw'vZi nvti I ci tKvb mmbvndtK:U cv_R' cwi j'vZ nqub| vbt' Duj mLZ djvdj ch'jvPbv Kitj Bnv m'yúoi'at' t'Lv hvq th, v' k tkvt' ukyv_ i Dcw'vZi nvi Ktj tRi cKvi I GjuKv'ft' cteP Zjbvq ep' tctqtQ| GuU m'ez bZb tkvt'Kj vbg' mn c'qvRbxq DcKiY I miAvug mieivt'ni Kvity cv'v'bi Dch' cwi tek 'Zix n' qvi Kvity ntqtQ| mtePP cwi eZ' j'y' Kiv hvq m'ukyv'g-j-K Ktj tR (c'j'at' ও মহিলা একত্রে) যেখানে ২০০৪ ও ২০০৫ সালে শহর ও গ্রামের শিক্ষার্থীদের গড় উপস্থিতির হার যথাক্রমে ৮০.০৭% ও 80.16% Ges 2013-২০১৪ সালে এ উপস্থিতির হার যথাক্রমে ৮৬.০৬% এবং ৮৬.১৩%। একই ধরনের বৃদ্ধির হার মহিলা Ktj R, tjt'Zi v' gub thLvfb 2013-২০১৪ সালে শহর ও গ্রামের শিক্ষার্থীদের গড় উপস্থিতির হার যথাক্রমে 78.31% Ges 78.07% hv 2004-2005 mtj vQj gv' 74.21% Ges 75.04% | kni I Mtgi tyt' 'B aitYi ukyv_ cZovtbi tyt' ukyv_ i Dcw'vZi nvti m'gv' cv_R' t'Lv hvq| 2014 mtj mtePP (88.13%) ukyv_ i Dcw'vZi nvi

t`Lv tMtQ knivAtj mnukyvgj-K KjtR (cjal I gnjv GKtI) Ges Zvi ciciB itqtQ 2013 mtj thLvb Dcw`wZi nvi GKB cKvi KjtR I GjvKvi tytI (86.06%)| Ab`w`tk me`ba(71.19%) Dcw`wZi nvi t`Lv tMtQ Mtg GjvKvi gnjv KjtR|

mvi Yx 37t Ov`k tkw`tz ukyv`i i Dcw`wZi nvi

eQi	gnjv KjtR		KjtR (QvI I QvIx GKtI)	
	kni	Mtg	kni	Mtg
	kZKiv Dcw`wZ	kZKiv Dcw`wZ	kZKiv Dcw`wZ	kZKiv Dcw`wZ
2004	74.21	71.19	80.07	73.21
2005	75.04	72.03	80.16	73.09
2013	78.31	73.05	86.06	75.04
2014	78.07	74.61	88.13	75.01

5.4 ukyv`i i cvtmi nvi

ukyv`i i ukvvi `yZv gj`vqtb Rb` mgxv`j KZR cWZU bgbv KjtR t`tk evrmi K I Pevs`ci xyvi djvdj i hveZxq Z` msMh Kiv nq| wbt`e djvdj t`tk Bnv mntRB cZxqgvb nq th, cKv ev`lvqtb cteP tPtq eZgvtb cvtmi nvi mmMbwctKv nvti ew` tctqtQ hv m`e ntqtQ gvbm`Z tkw`Ktyi wbgYi gva`tg| 2013 mtj i evrmi K cixyvg mtePP 79.86% cvtmi nvi j`y` Kiv tMtQ QvI`i i tytI Ges cvtmi nvi 76.96%| wKs` 2004 mtj i Ov`k tkw`i Pevs`ci xyvg mtePP 69.66% cvtmi nvi I j`y` Kiv tMtQ QvI`i i tytI Ges QvI`i i cvtmi nvi 68.27% hv cKv ev`lvqtb cteP (2004 I 2005) wj gvi 42.62% I 52.71%| **cvtmi nvi ew` mtEj Ov`k tkw`i cvtmi nvi RvZxq cvtmi nvti i (2013 mtj cWj 77%) tPtq Kg|** 2013 Ges 2014 mtj i djvdj Ablyqx wMwZ QvI`i i پاسের হার যথাক্রমে ৫৮.৯৩% Ges 57.03% hv 2004 I 2005 mtj যথাক্রমে 49.78% I 48.73% wj | GKB ai`yi djvdj QvI`i i tytI I w`gvb thgbt 2013 I 2014 mtj QvI`i i cvtmi nvi যথাক্রমে 56.98% I 56.63% hv cteP gvi যথাক্রমে 47.31% I 47.27% wj | GKBvte 2004 Ges 2005 mtj i djvdj Ablyqx Abvtm`QvI`i i پاسের হার যথাক্রমে 43.10% Ges 43.62% hv eZgvtb (2013 I 2014 mtj) ew` tctq যথাক্রমে 53.21% I 55.14% ntqtQ| GKB ai`yi djvdj QvI`i i tytI I w`gvb|

mvi Yx 38t Mo cvtmi nvi

eQi	GKv`k tkw`i ukyv`i		Ov`k tkw`i ukyv`i		wMw`ukyv`i		Abm`ukyv`i	
	cjal	gnjv	cjal	gnjv	cjal	gnjv	cjal	gnjv
2004	51.69	50.33	41.19	42.62	47.31	49.78	42.23	43.10
2005	59.20	53.30	51.86	52.71	47.27	48.73	43.65	43.62
2013	76.21	79.86	64.28	65.13	56.63	57.03	53.98	53.21
2014	76.96	79.21	68.27	69.66	56.98	58.93	53.47	55.14

5.4.1 t`S`Muj K Ae`tb Ablyqx cvtmi nvi

cKv ev`lvqtb cteP tPtq eZgvtb cvtmi nvi mmMbwctKv nvti ew` tctqtQ hv m`e ntqtQ gvbm`Z tkw`Ktyi wbgYi gva`tg| mtePP 69.65% cvtmi nvi j`y` Kiv tMtQ mgZj AAtj i ukyv`i cWZv`tb 2014 mtj Ges wZxq mtePP 62% cvtmi nvi j`y` Kiv tMtQ nvl i GjvKvi cWZv`tb| Ab`w`tk GKB mgta me`ba 57.40% j`y` Kiv tMtQ Dckj`xq AAtj i ukyv`i cWZv`tb Ges hvi ciciB itqtQ cinvox GjvKvi cWZv`b A`i 61.09%| Ablyc djvdj 2013 mtj i cvtmi nvti i tytI I t`Lv tMtQ thLvb mtePP 65.66% mgZj AAtj Ges me`ba Dckj`xq AAtj 57.66%| **Ab`w`tk cKv ev`lvqtb cteP tPtq eZgvtb i cvtmi nvi mKj tytI ew` tctqtQ thLvb cvtmi nvi MtO 40% t`tk 43% wj ZveZgvtb 57%-69%|**

mvi Yx 39t t fšhij K Ae`ib Abhyqxcv̄mi nvi

eQi	mgZj	cuvuo	DcKj-q	nvi i
	msL`v	msL`v	msL`v	msL`v
2004	43.28	40.50	40.06	41.80
2005	53.45	49.45	45.33	46.10
2013	65.66	60.54	57.66	59.50
2014	69.65	61.09	57.40	62.00

5.4.2 Ktj tRi aiY I GjuKv Abhyqxcv̄mi nvi

ib tpe djvdj t tK Bnv mn tRB cLxqgub nq th, 2014 mvtj i Pevs`l cixyvq mteP 70.42% cv̄mi nvi j y` Kiv tM tQ kniv A t j i gnvj v Ktj tRi ty t I Ges Zvi ct iB itqtQ 2013 mvtj i cv̄mi nvi 66.65% hv cK r ev`evqtbi cte(2004 I 2005 mvtj) GKB GjuKv Ges GKB cKvi Ktj tR iQj gv I যথাক্রমে 44.52% Ges 54.65% | GKB ai tYi djvdj Mgv A t j i GKB cKvi i Ktj tRi ty t I 2013-2014 mvtj t`L tZ cvl qv hvq, যা যথাক্রমে 4.66% I 67.16% hv cte(2004-2005 mvtj) iQj gv I যথাক্রমে 41.54% Ges 50.68% | kn t i i ky v cLZovt b cv̄mi nvi Mtgi i ky v cLZovt bi tPtq tek |

Abjyc djvdj Qv I I Qv I x GK t I Ktj tRi ty t I 2014 mvtj i Pevs`l cixyvq mteP 71.15% cv̄mi nvi j y` Kiv tM tQ kniv A t j i Qv I I Qv I x GK t I Ktj tRi ty t I Ges Zvi ct iB itqtQ 2013 mvtj i cv̄mi nvi 67.16% hv cK r ev`evqtbi cte(2004 I 2005 mvtj) GKB GjuKv Ges GKB cKvi Ktj tR iQj gv I যথাক্রমে 45.50% Ges 55.30% | GKB ai tYi djvdj Mgv A t j i GKB cKvi i Ktj tRi ty t I 2013-2014 mvtj t`L tZ cvl qv hvq, hv যথাক্রমে ৬৮.৫৭% ও ৬৬.২৯% যা পূর্বে (২০০৪-২০০৫ mvtj) iQj gv I যথাক্রমে 42.65% Ges 51.28% | AZGe Bnv cLxqgub nq th, kn t i i ky v cLZovt b cv̄mi nvi Mtgi i ky v cLZovt bi tPtq iKQlv tek |

mvi Yx 40t Ktj tRi aiY I GjuKv Abhyqxcv̄mi nvi

eQi	gnvj v Ktj R		Ktj R (Qv I I Qv I x GK t I)	
	kni	Mvg	kni	Mvg
	msL`v	msL`v	msL`v	msL`v
2004	44.52	41.54	45.50	42.65
2005	54.65	50.68	55.30	51.28
2013	66.65	64.66	67.52	66.29
2014	70.42	67.16	71.15	68.57

5.5 tKm ÷ mvi djvdj

mgxv` j 7uU weFvM t tK 2uU K t i tgvU 14uU tKm ÷ mvi gva`tg GKv tWigK feb ubg tYi dtj i ky v i t i i i ky v i YMZ gub epx tZ iK fvgKv i vL tQ G e`vcv t i mivmvi Qv I I Qv I t` i KvQ t tK Zv` i e`wMZ gZvgZ msmh K t i hvi D t j i t h v M` K t q K i u i b t p e Y t v K i v n t j v t

†Km ÷wW-1

Awg tgvQvt gvi Rvb teMg, wczv tgv BmgvBj, Avgiv Pvi fivB tevb| Awg fivB tevb† i g†a` wZxq| Avgvi eiev GKRb KwL Rme Ges Zvi gvmK Avq LgB mvgvb` hvi Øviv Avgv†` i msm†i i LiP wguU†q cov†j Lvi LiP ent Kiv LgB Kómva`| Avgiv cØZ`K fivB tevbB eZg†vb cov†j Lv KivQ| Awg nwy gv LvZb gurjv wMMØ K†j R, †`šj ZLvb, †fivj, Øv`k tkØY†Z Aa`qbi Z GKRb Qv†x| Awg D³ K†j †R GKv`k tkØY†Z 2013 m†j fivZ`hB| K†j †Ri bZb GKv†WngK feb wbg†Yi dtj Avgvi D`Pwk†y v j†fi m†hvM mnR n†q†Q| Avgv†` i cwi ev†i i mvgvb` Av†qi Kvi†Y `ieZ†Kvb K†j †R th†q cov†j Lv Kiv G†Ke†iB Am†e wQj | Awg fivZ`hI qvi cØq cwi eQi c†e`hLb GB bZb febwU wQj bv ZLb A†b†KB G K†j †R wewfbæKvi†Y †hgb tkØYK†yi A`v`Ki cwi†ek, wbi vcEvi Afve, Uq†j U I m†c†q cwi bi Afve BZ`w` Kvi†Y AvMØx n†Zv bv| feb wbg†Yi c†e K†j †Ri tkØYK†yi A†bK `†Zv wQj | GK Bm†v_ GKwaK KwM Kiv m†e wQj bv, GgbwK el†† w†b c†jvZb Kw†m KwM Kiv m†e wQj bv I Kw†m ew†i cwi b coZ|

bZb GKv†WngK feb wbg†Yi dtj Gme mgm`vi A†bKvB mgvavb n†q†Q| febwU wbg†Yi bv n†j Kw†mi `†Zvi ফলে একাধিক ক্লাসের কার্যক্রম বন্ধ থাকতো। ভবন নির্মাণের ফলে শিক্ষার গুণগত মান বৃদ্ধিসহ ছাত্রীদের সংখ্যা দিনদিন ew`c†`Q Ges mevB wky†v MØ†Yi cØZ AvMØx n†`Q| wKŠ` †Li e`wcv GB th, febwU wbg†Yi Kivi ci †_†K AvR ch†Gi †Kvb tgi†Z I iy†Y†ey†Yi Kiv nq†b| dtj, †dwi I Rv†jv A†bKvB bó n†q c†o†Q| wKŠ; Gm†ei †KvbiKg tgi†Z I iy†Y†ey†Yi †Kvb D†`wM †bB|

†Km ÷wW-2

Awg tgvQvt I †gg n†qvZ wgyj, wczv tgv tm†j vqgvb Lvb, Avj gwMi dwi` †UKvbK`ij A`vU w†R†bm g`v†bR†gU K†j R, g†nkL†j x, K· evRvi, Øv`k tkØY†Z Aa`qbi Z GKRb Qv†x| Avgiv wZb fivB tevb Ges Awg mev† eo| Avgvi eiev GKwU temi Kvi x j eY †Kv`úv†x†Z Pvkix K†i b| Avgv†` i Avq m†ngZ etj g†nkL†j †Z GB K†j R febwU wbg†Z bv n†j Avgvi cwi ev†i i c†y m`†i cwi††q cov†j Lv Kivi LiP enb Kiv m†e wQj bv| m†z†v febwU wbg†Z bv n†j GmGm†m c†m K†i Avgvi cov†j Lv tkl Ki†Z nZ| Avgvi Ab``† fivB tevb† eZg†vb `†j cov†j Lv K†i hvi v cieZ†Z K†j R ch†q cØZ†vb cov†j Lv Kivi m†hvM c†e| Avgv†` i Gj vKvi A†b†KB K†j R feb wbg†Yi c†e`h_vh_ Avmb msL`v I wky†vi cwi †ek w`g vb bv _vKv† wky†v eU K†i w†Z eva` n†q†Q| tm Z†bv†q Avgiv A†bK fivM`evb GKwU m†y i K†j R feb †c†q†Q|

g†nkL†j †Z GwUB GKgv† K†j R hvi dtj Avgiv mn†R wky†v j†fi m†hvM cwi`Q| feb nI qvi Av†M KwM Ki†Z mgm`v n†Zv| feb nI qvi dtj GLb mgm`v nq bv| febwU bv n†j `ieZ†Pwky†v cØZ†v†bi wky†v_†` i c†y KóKi n†Zv| `w†`Gj vKv etj A†b†K †j Lv cov Ki†Z cwi †Zv bv| dtj `w†`wky†v_†` I Rb` wky†v j†fi m†hvM m†w n†q†Q| GmGm†m c†mi ci Av†M A†b†KB cov†k†v Ki†Z P†B†Zv bv| wKŠ` GLb A†b†KB K†j †R cov† AvMØ m†w n†q†Q Ges wbg†q†Z KwM Ki†Z cwi †Q| **Awg K†j †Ri tgi†Z I iy†Y†ey†Yi Ki†Z KLb† †`vL b†B|**

ՏԿՄ ÷ ՄՄ-3

Արց ԲԻԳՅԻ ԻՆԳՆ, ՄԵԶՆ ԴԳՎ Դ՝ ԴՅՎԻ ԽՆԻԽԵ, ՎԳԻՎ ԲԱՅԵՅ ԵՐԿՎԻ ԿԱԼ. ԿԴՅ Բ, ՎԳԻՎ, ԽՎԿՎ | ԱՐԿԵ ԶԳՐԻԽ ԸՂԳ ԸԵՊԿՐԻԿ ԴԿՈՎԴԶ ԲԱՎԳԻԶ ԳԿՐԲ ՕՐԻ | ԱՐԿԵ ԴՅՅ ԿԴՅ ԴՅ ԳԿՐԻԿ ԴԿՈՎԴԶ 2014 ՄԻԴՅ ԲՈՅՆԻԲ | ԱՐԿԵ ԵՐԵՎ ԳԿՐԲ ԿԱԼ. ԲԱՅԵ | ԿԱԼ. Դ՝ ԴՅ ԲՎԴԻ ԳՐԱՎԳ ԲՎԴՅՎ՝ Ի ՄՍՄՎԻ ԲԴՅ | ԱՐԿԵ ՎԲ ԲՎԲ, ՎԲ ԵՐԲ ԳԵՍ ԱՐԿԵ ՄԵՐԻ ԵՕ | ԱՐԿԵ ԲԲ՝ ԲՎԲ ԵՐԲԻՎ ՄԵՐԲ ԴՅՅ ԸԴՊԳ ԴՅ ԼՎԸՈՎ ԿԴԻ | ՄՍՄՎԻ Ի Մ՝Մ՝ ՄՍԼՎ ԵՐԿ ՆԼ ԳՎԳ ԳԵՍ ԿԱԼ. Դ՝ ԴՅ ԲՎԳ ՄԱՐԿԶ ՄԵԱՐԳ ՎԵԶՔ ԴԿՎԲ ԿԴՅ ԴՅ ԴԴԳ ԸՈՎԴՅ ԼՎԻ ԼԻՔ ԵՆԲ ԿԻՎ ԲՎԳՎԻ ԵՐԵՎԻ ԸԴՅ ԿՕԿԻ |

ԲԶԵ ԿԴՅ ԲԵԲՄ ԲԳԳԻԿԻ ԴՅՅ ԲՎԽ ՄՍԼՎ ԵՄՔ ԴԸԴԴԴ | ԴՅՅ ԲՎԳՎԻ ԳԶ ՄՈՎԳԻ ԿԻԿԻ ՄՏԻԲ՝ Ի ԿԱԼ. ՄԵԼԴԳ ՄԿՅՎ ԵՎԴԻ ՄՅԻՄ ՆԴԴԴ | ԸԵՊԴԽԼԻԽ ԳԿՈՒ ԿՄԻԱԴԳ 200-300 ՕՐԻ-ՕՐԻ ԿՄ ԿԻԶ ՆԴՅՎ, ԴՅՅ ԿՄ ԳԴԽԻՄԻ ՆԴԳ ՄԿՅՎ ՄՈՅ ՄՅԵ ՍՉՅ ԲՎ ԳԵՍ ՄԿՅԿ ԸԶԶՄ ՕՐԻ-ՕՐԻ ԸԶԶ Դ՝ Օ ԴԼԳՅ Վ՝ ԴՅ ԸՎԻԶԲ ԲՎ | ՄՏ՝ ԳԼԲ ԿՄԻԱԴԳ, ՄՅ Դ՝ Օ ՄՅՎԻ ՄԻ Լ ԳԴԻՎ Գ ՆԼ ԳՎԳ ԸԶԶ՝ ԿԱՍ ՕՐԻ-ՕՐԻ ԲԲ՝ ԸՎԳ ԳԴԽԻՄԻ ՄՎ՝ ԲԳՅԵԲ ԿԻՎ ՄՆՐ | ԴՅՅ ՄԿՅՎԻ ԳՎԲ Դ՝ Օ ԵՄՔ ԴԸԴԴԴ ԳԵՍ ԿԳՔԻՎ ԶՎ ԸՈՎՄ ԿԴԻ ԿՄՅԶ ՄԸՅ ԶՎ ԲՐԸ ԿԻԶ ՄՅԳ Ն՝Օ |

ՏԿՄ ÷ ՄՄ-4

ԱՐԿԵ ԴԳՎԴ ԴԳՏՄՅՔ ԲՎՅՎԻ ՄԵԶՆ ԳԶ ԲԵԽԳ ՄԳՎԻ ԸՎԻՄՈՎ ԳՆՅՎ ԿԴՅ Բ, Ի ՏԿՅ, ՕՐԻԿ ԴԿՈՎԴԶ ԲԱՎԳԻԶ ԳԿՐԲ ՕՐԻ | ԱՐԿԵ ԴՅՅ ԿԴՅ ԴՅ ԳԿՐԻԿ ԴԿՈՎԴԶ 2013 ՄԻԴՅ ԲՈՅՆԻԲ | ԱՐԿԵ ԸՎԲ ԲՎԲ ԵՐԲ ԳԵՍ ԱՐԿԵ ՄԵՐԻ ԵՕ | ԱՐԿԵ ԲԲ՝ ԲՎԲ ԵՐԲԻՎ ՄԵՐԲ ԴՅ ԼՎԸՈՎ ԿԴԻ | ԱՐԿԵ ԵՐԵՎ ԳԿՐԲ ՅՅՅԵ՝ ԵՄՎՎ | Ե՝ ԵՄՎ Դ՝ ԴՅ ՄԱՐԿԶ ԲՎԴԻ ԳՐԱՎԳ ԴԿՎԳԶ ՄՍՄՎԻ ԸՎԻ ԲՅԻ ԲՎ ԿԴԻ ԲՎԴ՝ Ի ԴՅ ԼՎԸՈՎ ԿԻՎ՝ ՕԲ | ԱՐԿԵ՝ Ի ԵՄՈ ԸՎԻ ՄՈՎ ԸԸԴՅՎ Վ ՆԼ ԳՎԶ ԿԴՅ ԲՈՒ ԱՐԿԵ՝ Ի ԵՄՈԻ ԼՅ ԿՎՈՎՄՈ | ԸԵՊԴՅ ԿԴՅ ԲԵԲՄԴԶ ԴԿՎԲ ԸՎԿՎ ԲԵԲ ԲՎ՝ ՎԿՎ Գ ԿԴՅ ԲՈՒԴԶ ԸՈՎԶ ԴՅԳ ԴԿԸ ԲՎՄՈՒ ԸԿՎԿ ԿԻԶ ԲՎ | ՄՏ՝ ԵԶԳՐԻԽ ԳԿՈՒ ՄՅԿ՝ ԿԴՅ Բ ԲԵԲ ԲԳՔՎ ՆԼ ԳՎԶ ՄԵՐԲ ԳԼԲ ԳԼՎԻԽ ԸՈՎԻ ԲՎՄՈՒ ԸԿՎԿ ԿԴԻ |

ԲԵԲՄ ԲԳԳԻԿԻ ԴՅՅ ԲՎԴ՝ Ի ՄԵԴԿԼԶ ՕՐԻՎ՝ Ի ՄԿՅՎ ԵՎԴԻ ՄՅԻՄ ՄՆՐ ՆԴԴԴ | ԴՅՅ ԸԿ՝ ԲՎԳՄՎ ԳԴԻՎ ԸՎԻ ԵԴԿ ՄԿՅՎ ԲՐՈՒ ԿԻԶ ԸՎԻՈ | ԲԵԲՄ ԲԳՔՎ ԲՎ ՆԴՅ ԲՎԳՄՎ ՄՍԿՅՎԲ ԲՎ ՆԼ ԳՎԳ ԲԴԿԴԿ ՎՈՎԳ ԿՕ ԿԴԻ ԿՄ ԿԻԶ ՆԴՅՎ | ԴՅՅ ԳԴԽԻՄԻ ԲՎԴԵ ԲՎԳՎ ՄԿՅՎ ԵՎԴԻ Ե՝ ՊԶՅ | ԲԵԲՄ ԲԶԿՎԳ, ՎԻ ԲՎ, ԲՎԲՅՎ ԴՅՅ ԿԴՅ Բ ԿԶՔՅՅ ԳՎՏԳ՝ ԿԴԻ ՎԴԿԲ | ԲԵԲՄԴԶ ԴԴԴ՝ Ի ԲԲ՝ ԲՅՎՎ ՍԳԴՅ ԴՅՅ Ե՝ ՎԿՎ ԴԴԴՅՎ Գ ԿԴՅ Բ ԸՈՎԻ ԲՎՄՈՒ ԵՄՔ ԴԸԴԴԴ | ԴՅՅ ԲՎԳՎ ԲՎԻՎ Լ ՄՅՎ ԸՎԻ ԵԴԿ ՄԿՅՎ ԵՎԴԻ ՄՅԻՄ ԸՎ՝Օ | ԳԶ ԿԴԻ ՄԿՅՎԻ ԳՎԲ, ՄԿՅՎ՝ ՄՍԼՎ Լ ԸՎՄԻ ՆՎԻ Վ՝ ԲՎ՝ Բ ԵՄՔ ԸՎ՝Օ |



Իժմ bs-30t bZb tkW/Ktjy Aa`qbiZ QvT`e, , eՎKilMÄ Bmj uggv
gunj v Ktj R, ewi kvj



Իժմ bs-31t mgyv `j, Aa`y I QvT`e, bZb GKvWwgK feb
m`st `M`cy gunj v Ktj R, tbT`KvV

ԻKm ÷wW-5

Արց տրՕտ dqRly tbQv, ucZv tgrt w`tj vqvi tnvfmb, j uZdv kwcl tPšajx gunj v wMMW Ktj R, `wյY mյgv, wmtj U, GKv`k tkWYtZ Aa`vqbiZ GKRB QvT`x| Արց AĀ Ktj tR 2013 mտj fւZ`nB| Արցiv tgvU wZb tervb Ges Արց mevi eo| Արցvi Ab` `B tervb `ճj tj Lvcov Kti| Արցvi evel GKRB չյz`e`emvqx| Արցv` i Avq Lյ mւցZ wearq mi Kvi x `ջ I Ktj R Qivov temi Kvi x `ջ-Ktj tR cov Kómv`| Արցv` i emoi KivQvKvQ G Ktj R u Aew`Z nI qvq Avցiv mntRB I wev Li tP Ktj tR hvl qv Avmvi Kitz cwi | cfe`Ktj tR cvKv feb br `vKvq Avցv` i Gj vKvi AtbKB `ieZ`Ktj tR fւZ`nZ| febiU wbgfY nI qvq Ktj tRi cwi tek mյi ntqtQ Ges mKtj i B AĀ Ktj tR fւZ`nI qvi AvMh ewx tctqtQ|

bZb febiU wbgfYi cfe`Avցv` i evsjv, BstiwR I KււDvvi Kւm Kgvtm`P mit_ GKtĀ Kitz ntZv| eZ`vrb Kւm mցmiv `i ntqtQ, Kւm gtbvthvMx nI qv m`e ntqtQ Ges j`ve I jvBtefvi mյeav mյó ntqtQ| febiU wbgfY br ntj AtbK tqtqt` i covtkvbr eU ntq hvl qvi m`tebr `vKtZv| febiU hւ` `BvU i tgi gvSvցwS `vqx t`qvj br w`tq A`vqx cււRb t`qv thZ Zvntj G Ky`tjv Kgb Kւm I Ktj tRi Ab`vb` eo Abցvrb e`envi Kiv m`e nZ| bZb GKvWwgK febiUi Kvi tY GLb Ktj tR fij wkyKiv Pvkjx Kitz AvMh x nt`Q| GtZ Kti wkyK I wkyv`fiv DftqB wivc` I mյi cwi tek wkyv`vb I MhY Kitz cwi tQ| febiU tZ Avj v`v QvT`x Uqtj tUi e`e`v `vKvq QvT`xiv cY`ngq Kւm Dcw`Z `vKtQ| AvtM So Zdvb ntj Avցiv thLvrb wivc`EvnxZvq fMZvq Zv eZ`vrb m`uY`o` txfZ ntqtQ| febiU gvS gvS cwi `vi cwi`ObaeKiv ntj I wbgvqZ tgivgZ j`y` Kiv hvqub| Rvbijvi KւB I Uqtj tUi wclwsm bó ntj tgivgZ Kivi Rb` ht`ó A`bv `vKvq G`tjv tgivgZ Kiv m`e nqub| Ktj tR cWqvRbxq wKbvi br `vKvq Uqtj U`ւյ Acwi`Obae`vKtZ t`Lv hvq| cւmbi U`vսւKi aviy`ygvZv Kg `vKvq cWqB Uqtj tUi cւmb mieivn eU ntq thtZ t`Lv tMtQ| Gme mtEj| bZb febiU Avցv` i wkyv`MhY AtbK mnR I wivc` Kti tQ|

Aa'iq -6 ikýK tçðd' Bj

6.1 mPbv

ikýK e'w³MZ I `jMZ Dfq ikýv_ñ Pwn`v ci-Y Kivi Rb` tkñYKtýi ikýv`vbi Kgewi Kíbv I KbwdMtík'kbi Dcvq tei Kivi `wqZ; cvj b Ktib| ikývi BwZevPK cwi'tek m'p I eRvq ivLvi Rb` ikýK tkñYKtýi Dchý e`envi wbañ Y Kti `v'Kb| mtef'cwi ikýK ikýv_ñ ikýv I mvd'tj`i Kiv'vtgr `Zix Kivi Rb` `vqx| çQ'vMZ GKv'WwqK D'tík` ARñ Qvovl ikýK ikýv_ñ wewfbæmgm'vi mqvavb Ges mvgwRK thvMv'htv'Mi `ýZv Dbq'tb KvñRix figKv iv'L| AZGe GKwU Av`k'ikýv çZóv'tb çQ'vRbxq msL`K `ý ikýK I ikýv`_P AvbçwvZK nvti `vKv ev'Ábxq| GB Aa'vtq K'tj'tRi tgvU Abçgwi`Z ikýK I Kg'PZ iký'tKi msL`v K'tj'tRi GjvKv'ft` I wefvM Abçv'qx eY'ñv Kiv n'tq'tQ| mgxývi D'tík` Abçv'qx iký'tKi msL`v ikýv_ñ`i AvbçwvZK nvti e'w` tçtq'tQ wKbv Zv w'et'kd Ymn w'b't'w'v'e`wv Z eY'ñv Kiv n'tj'v| G Aa'vtq w'b't'w'v'e`wv MZ D'tík` , t'j'v w'b't'q w'e`wv Z eY'ñv Kiv n'tj'v

- প্রকল্পের কার্যক্রমের ফলে tkñYKý ibg@Yi dtj ikýv w'e`wv t'ii figKv gj`vqb Kiv;

6.2 Abçgwi`Z ikýK msL`v

gj`vqb mgxýv `j KZR çZwU bg'bv K'tj'tRi Abçgwi`Z ikýK msL`v t'ivR`v'v'v t`'tL mslMñ Kiv n'tq'tQ| çKí`i`i`æ I ç'eP`'B` ai'tYi ikýK msL`v mslMñ Kiv nq' h'v'Z Qv'Í msL`v e'w`xi Kiv'tY ikýK msL`v AvbçwvZK nvti e'w` tçtq'tQ wKbv Zv Z'z'bv Kiv hvq| w'b't'w'v'e`wvZ mvi Yx t`'tK Rv'bv hvq' th, Mto eZ'ñv'tb 20 Rb ikýK XvKv w'efv'M çZwU K'tj'tRi çv'l qv hvq' hv çKí` ev`'bvq'tbi ç'e'Qj 18 Rb| **bZb feb wbg@Yi Kv'tY ikýv`_P fiv'P nvi e'w` tçtq'tQ, ZvB ikýK e'w`i nvi h'v'h'v` wj |** wZixq m'te'P (17) ikýK msL`v çv'l qv hvq' ivRk'vñ w'efv'M hv çKí` ev`'bvq'tbi ç'e'Qj Mto 14 Rb| çQ' GKB iKg e'w`xi ç'YZv mKj w'efv'MB t`'Lv tM'tQ| m'e't'Ptq Kg 12 Rb Abçgwi`Z ikýK msL`v çv'l qv tM'tQ PÆMg w'efv'M hv çKí`i`i` ç'e'Qj Mto 10 Rb| Abçv'ç w'tj'tU I Lj'bv'tZ eZ'ñv'tb Mto 13 Rb ikýK i'tq'tQ hv ç'e'Qj wj g'v' 11 Rb|

mvi Yx 41t tgvU Abçgwi`Z ikýK msL`vi Mo

w'efv'M	tgvU (N=115)	tgvU ikýK msL`v	2005 m'tj' i Abçgwi`Z ikýK msL`v				tgvU ikýK msL`v	2015 m'tj' i Abçgwi`Z ikýK msL`v			
			kni		Mg			kni		Mg	
			msL`v	Mo	msL`v	Mo		msL`v	Mo	msL`v	Mo
XvKv	30	918	528	18	390	13	1055	600	20	455	15
PÆMg	27	597	280	10	317	12	740	330	12	410	15
ivRk'vñ	13	300	140	11	160	12	380	170	13	210	16
iscý	19	530	260	14	270	14	645	325	17	320	17
Lj'bv	10	304	170	17	134	13	375	210	21	165	17
evikýj	10	242	110	11	132	13	336	150	15	186	19
w'tj'tU	6	139	66	11	73	12	170	78	13	92	15

6.3 Abtəgwi Z ıkyK msL'vi kZKivcnieZƏ

mKj ıefvıMB j'ı Kiv tıMıQ Abtəgwi Z ıkyK msL'v ıx tctqtQ| mtePP 39.71% ıkyK msL'v ıx tctqtQ ııı kj ıefvıMı MıgıAıj | GQıov ııRkvnıZ 31.74%, PıEMıg 29.54% Ges ımtj tU 28.21% ıkyK msL'v ıx tctqtQ| ıKŞ' meıPımsL'K A_ıP 16.04% ıkyK msL'v ıx tctqtQ XıKv ıefvıM Ges Zvi cııB ııqtQ ıscıj 21.17% Ges Lıjıv 24.82%|

cıq GKB ıKg ııı ııııı ııRkvnı ıefvıM t'Lv tıMıQ thLvıb mtePP 25.85% ıkyK msL'v ıx tctqtQ **kni GjıKıZ**| Zvi cııB ııqtQ Lıjıv (25.28%) Ges ııı kvıj (25%)| ıKŞ' meıPıı Kg 17.47% ıkyK msL'vi ıx j'ı Kiv tıMıQ XıKv ıefvıM Ges hvi cııB ııqtQ PıEMıg (18.53%) Ges ımtj U (18.84%)|

mvi Yx 42t Abtəgwi Z ıkyK msL'vi kZKivcnieZƏ

ıefvıM	Abtəgwi Z ıkyK msL'v					kZKivcnieZƏ
	kni GjıKıv msL'v		kZKivcnieZƏ	Mıg GjıKıv msL'v		
	2005	2015		2005	2015	
XıKv	538	632	17.47	399	463	16.04
PıEMıg	286	339	18.53	325	421	29.54
ııRkvnı	147	185	25.85	167	220	31.74
ıscıj	269	326	21.19	274	332	21.17
Lıjıv	178	223	25.28	137	171	24.82
ııı kvıj	116	145	25.00	136	190	39.71
ımtj U	69	82	18.84	78	100	28.21

ıPı bs-10 t'ıK Bıı cııııııı nı th, Mıg GjıKıı mtePP tııı bııı Kıj tıR Mıı 25.13% ıkyK msL'v ıx tctqtQ| Ab'ıı tıK 20.52% ıkyK msL'v ıx knııAıj ı Kıj tıR j'ı Kiv tıMıQ|

ıPı bs-10t knı I MıgıAıj ı Abtəgwi Z ıkyK msL'vi kZKivcnieZƏ nııı Zıjıv

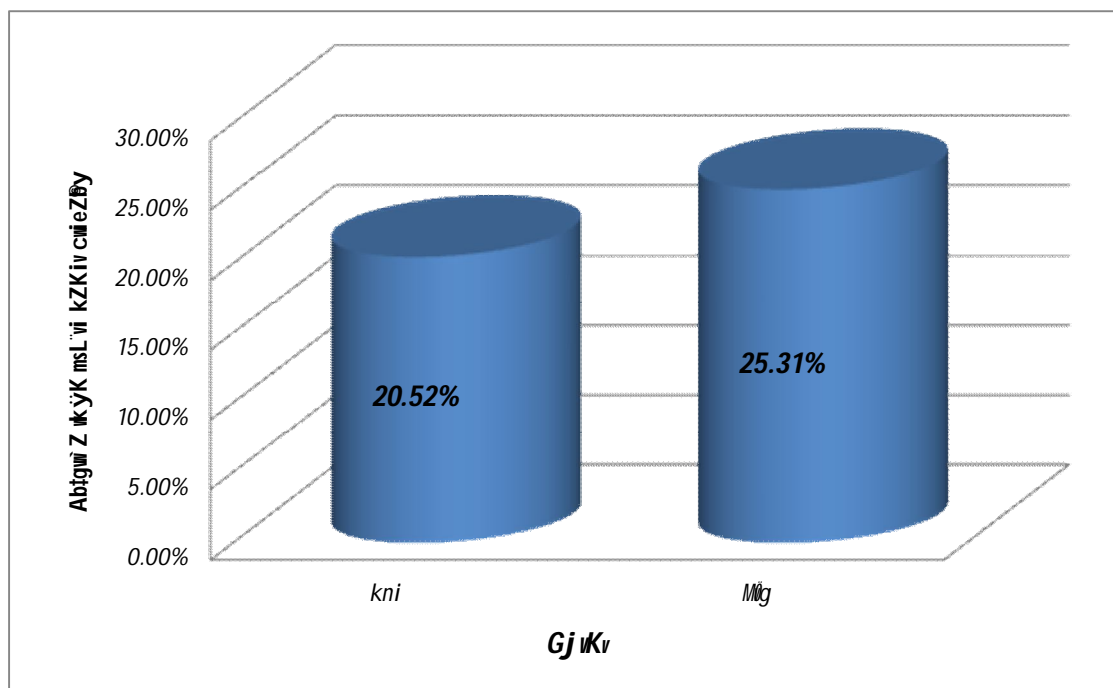

6.4 KgPZ ukýK msL'vi Mo

cKí ev'evqtbi cte(2005) I cKí ev'evqtbi cti (2015) cZuU bglv Ktj tR KZRb KgPZ ukýK msL'v itqtQ Zv Rvbi Rb mgrýv j cZuU Ktj tRi **tiR÷vi I mývKvi MúYi gua'g mSMú Kti** | Z' t'v me'kú YceR ub'æ me'wi Z eYv Kiv ntjv | mvi YxZ Dc'wcZ djvdj t' tK Bnv cKík c'q th, cZuU Ktj tRiB ukýK msL'v ep' tctqtQ | Mto eZg'v 20 Rb ukýK XvKv me'v'fM cZuU Ktj tR c'v qv hvq hv cKí ev'evqtbi cte'Qj 18 Rb | th'nZzb feb ubg'Yi Kvi tY ukýv' f'vZP nvi ep' tctqtQ ukýK ep'i nvi l hv'p'hý uQj | uZxq mte'P (17) ukýK msL'v c'v qv hvq ivRkvnx me'v'fM hv cKí ev'evqtbi cte'Qj Mto 14 Rb | GKBiæ ep'i cEYZv mKj me'v'fMB t' Lv tM'Q | me'P'q Kg msL'K Mo 12 Rb Ab'g'v Z ukýK msL'v c'v qv tM'Q PÆMg me'v'fM hv cK'í i cte'Qj Mto 10 Rb | Ab'j'c im'tj tU I Lj'bv Z eZg'v Mto 13 Rb hv cte'Qj gv' 11 Rb |

mvi Yx 43t KgPZ ukýK msL'vi Mo

me'fM	t'gU (N=115)	t'gU ukýK msL'v	2005 m'tj i KgPZ ukýK msL'v				t'gU ukýK msL'v	2015 m'tj i KgPZ ukýK msL'v				e'v'beB t'ni
			kni		Mg			kni		Mg		
			msL'v	Mo	msL'v	Mo		msL'v	Mo	msL'v	Mo	
XvKv	30	918	528	18	390	13	1055	600	20	455	15	14
PÆMg	27	597	280	10	317	12	740	330	12	410	15	14
ivRkvnx	13	300	140	11	160	12	380	170	13	210	16	15
iscj	19	530	260	14	270	14	645	325	17	320	17	15
Lj'bv	10	304	170	17	134	13	375	210	21	165	17	15
evi'kuj	10	242	110	11	132	13	336	150	15	186	19	18
im'tj U	6	139	66	11	73	12	170	78	13	92	15	14

6.5 KgPZ ukýK msL'vi kZKiv c'v'eZ

mKj me'v'fMB j'ý' Kiv tM'Q KgPZ ukýK msL'v ep' tctqtQ | mte'P 40.91% ukýK msL'v ep' c'v qv tM'Q evi'kuj me'v'fMi Mg'v'Atj Ges Zvi ciciB itqtQ ivRkvnx 31.25%, PÆMg 29.34% Ges im'tj tU 26.03% | uKŠ' me'v'æ 16.67% ukýK msL'v ep' j'ý' Kiv tM'Q XvKv me'v'fM Ges Zvi ciciB itqtQ iscj 18.52% Ges Lj'bv 23.13% |

cúq GKB iKg cEYZv kni G'j'vK'v'Zi t' Lv tM'Q th'lvb mte'P 36.36% ukýK msL'vi ep' evi'kuj me'v'fM me'gvb | Ges Zvi ciciB itqtQ iscj 25%, Lj'bv 23.53% Ges ivRkvnx 21.43% | uKŠ' me'v'æ 13.64% ukýK msL'v ep' j'ý' Kiv tM'Q XvKv me'v'fM Ges Zvi ciciB itqtQ PÆMg 17.86% Ges im'tj U 18.18% |

mvi Yr 44t KgPZ ikyK mSL'vi kZKiv cnieZB

vefM	KgPZ ikyK mSL'v					kZKiv cnieZB
	kni Gj vKvi mSL'v		kZKiv cnieZB	Mg Gj vKvi mSL'v		
	2005	2015		2005	2015	
XiKv	528	600	13.64	390	455	16.67
PEMg	280	330	17.86	317	410	29.34
ivRkvn	140	170	21.43	160	210	31.25
iscj	260	325	25.00	270	320	18.52
Ljyv	170	210	23.53	134	165	23.13
emikvj	110	150	36.36	132	186	40.91
mtjU	66	78	18.18	73	92	26.03

IPt bs-11 Gi djvdj t_k Bnv cZxqgvb nq th, Mg Gj vKiv mtePp tgvU bgbv Ktj tR Mto 24.53% KgPZ ikyK mSL'v emx tctqtQ| Ab'w tK 19.88% ikyK mSL'v emx knivAtj i Ktj tR j'j' Kiv tmQ|

IPt bs-11t kni I Mg vAtj i KgPZ ikyK mSL'vi kZKiv cnieZB nfti i Zjyv

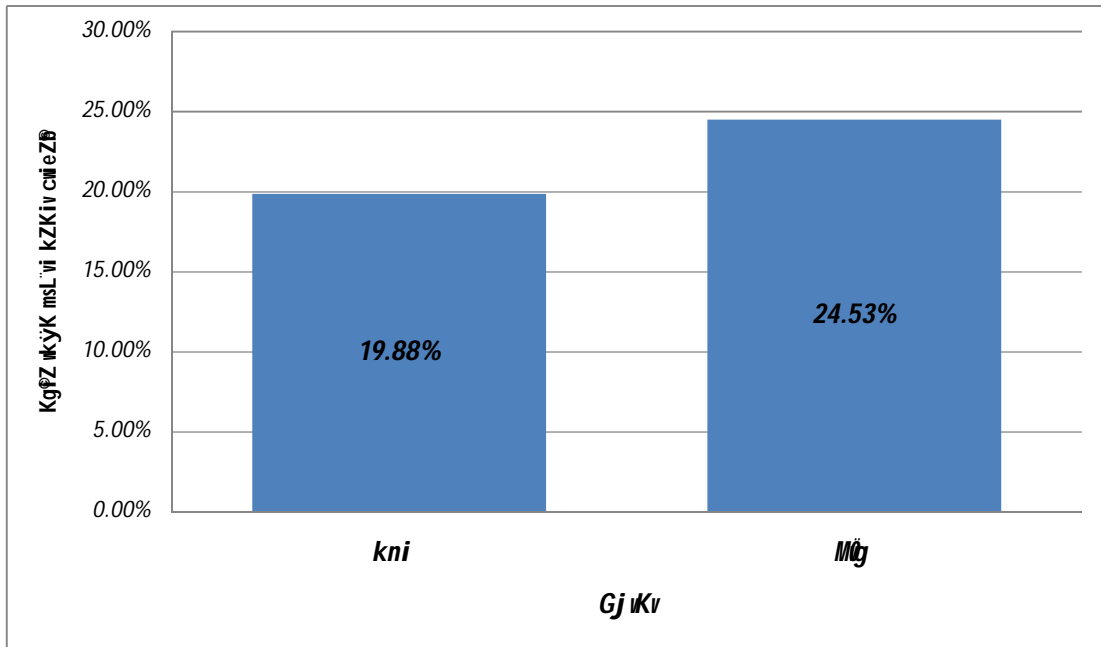

6.6 ikyK I ikyv_@ i AvbgwZK nvi

gvbm=Z ikyvi Rb ikyK I ikyv_@ AvbgwZK nvi RivXq Pmn'vi mgZj' nTz nte| hvTZ Kti GKRb ikyK cZiU ikyv_@ Ici cni cYfite bRi'vix I ikyv_@ cDvTb fmgKv ivLtz cvti| tmRb' tk@YKtji AvKvi I ikyv_@ mSL'vbgwZK ntj GKRb ikyK cZiU ikyv_@K ,iazptivcmn cvV cDvb KitZ cvtib| G mg' lvelqtK gv_vq titL mgxyn `j 115uU bgbv Ktj R t_k ikyK I ikyv_@ AvbgwZK nvi wYq Kivi Rtb' Z' msMh Ktib| Z' chfjvPbv I metkYceR bgbv Ktj R Gj vKvi ikyK I ikyv_@ AvbgwZK nfti i mt_ RivXq ikyK I ikyv_@ AvbgwZK nfti i Zjyv Kiv ntqtQ|

wbteWYZ mvi Yri djvdj t_k Bnv cZxqgvb nq th, ikyv_@ I ikytki AvbgwZK nvi 23:1 j'j' Kiv tmQ emi kvj I mtjU vefM| Ab'w tK ikyv_@ I ikytki AvbgwZK nvi 21:1 ne`gvb itqtQ Ggb vefM ,tjv nt'Q XiKv, Ljyv I iscj hv e'vteBtmi শিক্ষার্থী ও শিক্ষকের আনুপাতিক হার যথাক্রমে ১৬:১, ১৮:১, ১৬:১ থেকে wKQlv tenK| wKs' meWw ikyv_@ I ikytki AvbgwZK nvi 19:1 ne`gvb itqtQ iagvI PEMg vefM Ges hvi ciciB itqtQ ivRkvn vefM thLvb 20:1| GKBfite PEMg I ivRkvn vefM ikyv_@ I ikytki AvbgwZK nvi t_ki RivXq ikyv_@ I ikytki

আনুপাতিক হার যথাক্রমে 17:1 Ges 18:1 t_#K wKQhv teik| A_# cZwU uefMB GK Rb iký#Ki ueci#Z QvI msL'v RvZxq msL'v t_#K 2 t_#K 3 Rb teik j ý" Kiv tM#Q hv m#eZ fvZ# nvi ep#i Kvi#Y ntqtQ|

mvi Yx45t ikýK I ikýv_# i AvbgwZK nvi

uefM	tgU bgbv Ktj#Ri msL'v	tgU ikýK msL'v	tgU ikýv_# i msL'v	ikýK I ikýv_# AvbgwZK nvi	e'ubteB#mi ikýK I ikýv_# AvbgwZK nvi
XiKv	30	1055	22550	21	16
PAMög	27	740	13900	19	18
ivRkwx	13	380	7850	21	17
iscjy	19	645	13170	20	16
Ljyv	10	375	7800	21	18
eni kvj	10	336	7700	23	16
mtjU	6	170	3880	23	18

Aa'iq -7

cKt'i i weifbae K I mgywikmgn-

ersj vt' tk e'w³ I cWZOmB Dfq chiq Z_ mSMh I iyYteyY LyB`⁹ | tmRb' Ktj tRi weifbaeZ_ (2004 I 2014 mtj i) h_vt cZ⁹KvR, wkyv_⁹ i fuz⁹msL'v, Dciv'wZ I cvtmi nvi BZ'w' mSMh Kiv cKZB Ly KwVb KvR| G mg' l melqtK gv_vq titL mgyv' j Zv' i Avshik cPovi gva'tg wbfPthvM' Z_ mSMh Ki tZ m⁹sZ ntqtQ| djvdj t_tK cZxqgvb nq th, bZb feb wbg⁹Yi dtj QvI-QvI'x fuz⁹msL'v ewx tctqtQ Ges gvbm⁹sZ wkyv wvDZ ntqtQ| mgyv' gva'tg cZ⁹KvR, wkyv_⁹ i fuz⁹msL'v, উপস্থিতি ও পাসের হার সংক্রান্ত weifbaeZ_ mSMh I wekt⁹Y Kiv ntqtQ| G mg' l mgyeav mtEj| Ktj R fetbi wbgvZ tgvZ I iyYteyY bv Kiv, cwi⁹vi bv Kiv Ges Aa'y KZ⁹ tkwYKty' e'envi BZ'w' Amgyeav we'gvb| GQovl fetbi `iRv, Rvbjv, e'yZK msthvM BZ'w' gvbm⁹sZ bv nl qvq wKozwKoztyt' G_tjv bo ntZ t'Lv tM⁹Q| G mg' l mgyv DEitYi jt'y' AvI hMvcthvMx ev`e cwi K'v MhtYi gva'tg tUKmB Dbqb wvDZ Kiv Avek'K| **GdRwM, cheyY I Kx BbditgU B'UvifD Gi gva'tg mSMxZ Z_ wekt⁹YceR G Aa'vtg wbt⁹weWZ D't'ik' i Avj tK eYv Kiv ntjt**

- প্রকল্পের কার্যক্রম মূল্যায়নের জন্য SWOT wekt⁹Y I
- ev`egyx I tUKmB wkyv' Dbq⁹bi D't'ik' ciug⁹l mgy⁹sZ gZvZ c'wb hv wkyv' mt_ msuk⁹ cwiK'v' i bZb cK' i MhY I ev`eqtb ht_ó figKv ivLte|

cKt'i i mej w Kt

- cWZw Ktj tR PviU K'v bZb tkwYKty' wbg⁹Yi gva'tg cWZ eQi cWZ 85000 Rb wkyv_⁹ wkyv' msthvM m⁹o ntqtQ|
- Ktj R febiU QvI'x' i emoi KvQvKwQ `tZ; nl qvtZ Ges DbZ Uqtj U mgyeav we'gvb _vKvq D'P wkyv' QvI'x' i covtj Lv Kivi msthvM ewx tctqtQ|
- cwiwZ msL'K wkyv_⁹ cWZw tkwYKty' we'gvb _vKvq Ktj R, tjv wkyv' gvB Dbq⁹tb mrvqK figKv ivLte|
- m'yk' AmK⁹UKPv'vj wRvBb mgx Ktj R feb wbg⁹Y nl qvq Gv vKvq Ktj R w' gh⁹v ewx tctqtQ dtj wkyv' Ges wkyv_⁹ i cvV'v I cvV MhtYi AvMh ewx tctqtQ|

cKt'i i `9 w Kt

- Ktj R febiU B'Ui dvD'tUkt'bi cwi etZ⁹Avi mwm tdg =tK'v' dvD'tUkt'bi bv nl qv|
- wPzI tWvev RvqMvq wbg⁹Z fe⁹tb t'w' I feb t`te hvl qvi m⁹tebr i tqtQ A_⁹ v' wbePb Kiv m'wK nqwb|
- t'qv, `iRv, Rvbjv, ev_iag, t'w', ewKteW⁹, e'yZK msthvM BZ'w' gvbm⁹sZ bv nl qvq wbg⁹Y cieZ⁹ mg⁹tq G_tjv A'bk tyt' bo ntq tM⁹Q|
- wbgvZ i yYteyY I tgvZ Kivi mgyv' t'Kv w' K wbt' Rbv Ges eiv' bv _vKv|
- bZb wbg⁹Z tkwYKty' tjv cvV'v kZf'vM e'envi bv Kiv|
- Pvi Zjv dvD'tUkt'bi fe⁹tb i agv' wZj feb wbg⁹Y Kiv A_⁹ G'tyt' fe⁹tb K'v'w'w'U gvI 50% e'envi Kiv nt'Q|

cKt'i i Sjt

- wPzI tWvev RvqMvq wbg⁹Z B'Ui dvD'tUkt'bi febiU fig m'vtUj t'gU nl qvi Kvi t'w' I feb t`te hvl qvi S⁹ i tqtQ|
- wKozwKozwbg⁹Y mrvqM gvbm⁹sZ bv nl qvq febiU `xN⁹vqx bv nl qvi m⁹tebr i tqtQ|
- wbgvZ i yYteyY I tgvZ bv nl qvq feb `z e'envi Abg'thvMx nl qvi m⁹tebr i tqtQ|

চক্রী মঞ্জুল

- ফেব্রুৱাৰীৰ জিৱ দিৱস উপলক্ষে নিৰ্ভয় আৰু লিঙ্গ বিৰুদ্ধে প্ৰতিবাদী কাম কৰিবলৈ ৪৫০০০ টকা ব্যয় কৰিবলৈ
- ফেব্ৰুৱাৰীৰ জিৱ কৰ্মক্ষেত্ৰৰ মাজেৰে চৰকাৰী কাম কৰিবলৈ প্ৰতিবাদী কাম কৰিবলৈ ৪৫০০০ টকা ব্যয় কৰিবলৈ
- কনিষ্ঠ গৰাকীৰ মাজেৰে জিৱ কৰ্মক্ষেত্ৰৰ মাজেৰে চৰকাৰী কাম কৰিবলৈ ৪৫০০০ টকা ব্যয় কৰিবলৈ

মঞ্জুল

ফেব্ৰুৱাৰী সংক্ৰান্ত

- ফেব্ৰুৱাৰীৰ ডিৱস গৰাকীৰ মাজেৰে চৰকাৰী কাম কৰিবলৈ ৪৫০০০ টকা ব্যয় কৰিবলৈ
- ফেব্ৰুৱাৰীৰ জিৱ কৰ্মক্ষেত্ৰৰ মাজেৰে চৰকাৰী কাম কৰিবলৈ ৪৫০০০ টকা ব্যয় কৰিবলৈ

ফেব্ৰুৱাৰী সংক্ৰান্ত

- চৰকাৰী কাম কৰিবলৈ ৪৫০০০ টকা ব্যয় কৰিবলৈ

ভবন ৰক্ষণাবেক্ষণ সংক্ৰান্ত

- ফেব্ৰুৱাৰীৰ জিৱ কৰ্মক্ষেত্ৰৰ মাজেৰে চৰকাৰী কাম কৰিবলৈ ৪৫০০০ টকা ব্যয় কৰিবলৈ
- ফেব্ৰুৱাৰীৰ জিৱ কৰ্মক্ষেত্ৰৰ মাজেৰে চৰকাৰী কাম কৰিবলৈ ৪৫০০০ টকা ব্যয় কৰিবলৈ

ফেব্ৰুৱাৰীৰ মাজেৰে সংক্ৰান্ত

- ফেব্ৰুৱাৰীৰ জিৱ কৰ্মক্ষেত্ৰৰ মাজেৰে চৰকাৰী কাম কৰিবলৈ ৪৫০০০ টকা ব্যয় কৰিবলৈ
- ফেব্ৰুৱাৰীৰ জিৱ কৰ্মক্ষেত্ৰৰ মাজেৰে চৰকাৰী কাম কৰিবলৈ ৪৫০০০ টকা ব্যয় কৰিবলৈ

- `Bul tkhYKtyi gvSLvfb `vqx t`qvj ubgPY br Kti A`vqx cmlURtbi gva`tg ubgPY Kiv ntj `Bul tkhYKtyi GKtI Kti Kgb Kwim I Ktj tRi Ab`vb` uewfbakgRvU e`envi Kiv thtZ cvti |
- fetb GKul tdti `B iatgi cwi etZqZb t`tK PriuU Ky Ges immo I ev_iatgi e`envi Aw_Rfite Awak mvtq Ges mungZ RivMiq Awak msL`K ukyu`f ukyu mshvM ewx Kite |
- ukyu bmxZgvj v, wfk b 2021, tm±i cwi msL`vb I mavi Y I Kwimix ukyu Pwn`vi wfuEtZ Pri Zj v dvDtUktbi wZj FebtK Pri Zj vq DbwZ Kiv |

Dcmsvit

cKtI i gva`tg bZb GKvWugK feb ubgPYi dtj cZuU Ktj tR b`bZg PriuU tkhYKtyi `Zwi nl qvq cZG GKvWugK eQtI AwZwi 3 180 Rb ukyu`f ukyu mshvM mwo ntqtQ | ukyu`PfuZP nvi I gvbm±Z ukyu Z_v ukyu ue`ti G bZb Ktj R feb, tj v, iaZcY`fugKv cvj b Ki tQ hv cKtI i Dttk`i mvt_ mZcY`f tgvU 462uU temi Kvix Ktj tRi myk` wWRvBb m±j Z feb ubgZ nl qvq Gj vKvq D`Pukyu AvMh ewx tctqtQ | AZGe vbtm` tn ej v hvq, cKtI uU Zvi j y` ARfb mdj ntqtQ hv I wKQzKQztkhYKtyi cvV`vb e`euZ nt`Q br | m±uiz cVxZ ukyu bmxZgvj v I wfk b 2021 Ges cwi msL`vb I tm±ti Pwn`vgvndK mavi Y I Kwimix ukyu cwi KtI br cVqbm n tUKmB Dbq`bi ubg`E Avimmm tdg ÷ tKPtI i cY`K`vcvmmU i GKvWugK feb i y`vteytYi e`e`imn GKB mvt_ ubgPY hv`h y` |

একইভাবে চবি দেখুন I গজ-বাক্য বেফিল
গজ-বাক্য তম±i
চবি Kj cbr gšyvj q
MYCŔvZšx evsj vt`k mi Kvi
tkti evsj v bMi, XvKv

উর্বে PZ temi Kvi x Ktj Rmgtni GKvWwgK feb vbgf kxlR cktı i cŕve gj-বাক্য মগ্যব

Ktj R Aa'tyi cktıej

1.0 Ktj R চবি Pz I Ae-ব:

1.1 Ktj R tkw:

1.2 Ktj tRi aib tkw:

(tkw 1= ̄x I Ktj R, 2= D'P gva'wgK Ktj R, 3= WwW/Abvm/gv÷vm'Ktj R, 4= Ab'vb")

1.3 Ktj tRi bvg:

1.4 tRj v:

Dc'tRj v:

1.5 wkdlw msL'v:

UvBg:

1.6 Ktj tRi tŕŕmij K Ae-ব: (tkw 1= mgZj, 2= cırvox, 3= nvl o, 4=DcKj-xq, 5=Ab'vb")

1.7 wk'v_ŕ Dci wŕfıE Kti Ktj tRi aib: GKtı, 4= evj K I emj Kv Avj v`v

tkw 1= evj K, 2= emj Kv, 3= evj K I emj Kv

2.0 fıg Dbqb:

2.1 Aı Ktj tRi fıg Dbqıbi cŕqvRb wQj wk? tkw 1= nü, 2= bv

2.2 hı' nü nq, Zte wk Kvi tY Zv Kiv nq?

tkw 1= tWvev RvqMv, 2= bxPzRvqMv, 3= Ab'vb"

3.0 gwU cıx'v I bKkv cŕqb:

3.1 Aı Ktj tR gwU cıx'v Kiv ntqtQ wk? tkw 1= nü, 2= bv

3.2 hı' bv nq, Zte tkb Kiv nqıv? tkw 1= Daŕyax m'ıııvi Y, 2= Ab'vb"

3.3 Ktj tR bKkv cŕqb wk gwU cıx'v ceŕ Kiv ntqtQ? tkw 1= nü, 2= bv

3.4 wk wk ai tbi e'e-ıv tbi qv ntqtQ Pvi Zj v wıı stqi dıvDıÜk tbi Rb"? tkw 1= cvBıj s, 2= Ab'vb"

4.0 Ktj R vbgf:

4.1 vbgf KvR Klb i iæ ntqtQ?

4.2 wıv`ŕ mgıq vbgf KvR mgıvB ntqtQ wk? 1= nü, 2= bv

4.3 hı' bv nq Zte tkb?

(s= টেভার প্রক্রিয়া দেহিতে শুরু করার জন", 2= PııveııRi Rb", 3= UıKv Qıv `ıN'ııZvi Rb", 4= Ab'vb")

4.4 KvtRi ı YmZ gıv tkgb wQj? (tkw 1= Ly fıj, 2= fıj 3= Atc'ıvıKZ.fıj, 4= Lııvc)

4.5 Ktj R tıtk KvR Z'ıvı Kx KtııQ wk? 1= nü, 2= bv

4.6 KZ_ııj K'ı I tkSPııvi vbgf KtııQ?

K'ı		tkSPııvi	
-----	--	----------	--

- 4.7 *ibgP KúR e'ëüZ iRíbmctîi gvb tKgb uQj?*
(*tKwlt* 1= Lp fvj, 2= fvj 3= AčcývKZ.fvj, 4= Lvi vc)
- 4.8 *tKxKtýi eZgub Ae`v*
(*tKwlt* 1= Lp fvj, 2= fvj 3= AčcývKZ.fvj, 4= Lvi vc)
- 4.9 *Kte t_tK tkxKý cvV`v`b e'ëüZ Kiv ntqtQ?*
- 4.10 *mivK grÍvq ibgP mvgM tgkúbv ntqúQj ik? (tKwlt 1=nü, 2= bv)*

5.0	Ktj R feb			
5.1	2004 cte'		2014/eZgub	
	<i>Feb msL`v</i>	<i>tKx msL`v</i>	<i>Feb msL`v</i>	<i>tKx msL`v</i>
5.2	<i>bZb tKx Ký, tj v tKvb tKvb tKxí cvV`v`b e'ëüZ nt`Q?</i> (<i>tKwlt</i> 1= GKv`k, 2= Øv`k, 3= mvm tKvm, 4= Abvm, 5= gvóvm)			

6.0	ikýK msL`v	mj	
		2004	2014
6.1	<i>Ktj tRi Abtgvw`Z ikýK msL`v</i>		
6.2	<i>Ktj tRi 2004 mtj KgPZ ikýK msL`v</i>		
6.3	<i>Ktj tRi 2014 mtj KgPZ ikýK msL`v</i>		

7.0 ikýv`P

7.1	tKxíFíEK ikýv`PmsL`v									
mj	GKv`k		Øv`k		mvm tKvm		Abvm		gvóvm	
	<i>QvÍ</i>	<i>QvÍx</i>	<i>QvÍ</i>	<i>QvÍx</i>	<i>QvÍ</i>	<i>QvÍx</i>	<i>QvÍ</i>	<i>QvÍx</i>	<i>QvÍ</i>	<i>QvÍx</i>
2003										
2004										
2013										
2014										

8.0	Ktj tR ikýv`P i Mo Dcw`vZ									
eQi	GKv`k		Øv`k		mvm tKvm		Abvñ		gvóvm	
	<i>QvÍ</i>	<i>QvÍx</i>	<i>QvÍ</i>	<i>QvÍx</i>	<i>QvÍ</i>	<i>QvÍx</i>	<i>QvÍ</i>	<i>QvÍx</i>	<i>QvÍ</i>	<i>QvÍx</i>
2003										
2004										
2013										
2014										

9.0		এমআর/পোর্শিচিয়বি জর্জ									
এমআর/পোর্শিচিয়বি সংক্রান্ত তথ্য		গকর`ক		ওর`ক		মামলা তকিম		আবক্ষি		গরোম	
		এজ ক	এমজ কবি	এজ ক	এমজ কবি	এজ ক	এমজ কবি	এজ ক	এমজ কবি	এজ ক	এমজ কবি
এমআর চিয়বি AskMhYKvixi msL`v	2003										
	2004										
এমআর চিয়বি DEtYF msL`v	2003										
	2004										
পোর্শিচিয়বি AskMhYKvixi msL`v	2013										
	2014										
পোর্শিচিয়বি DEtYF msL`v	2013										
	2014										

10.0 গকর`ক বিবরণ মেজ I বিবরণ`ও বিক এজবি:

Z`mssMhKvix Avcbvi KtjR mtjRigtb Dcw`Z
ntq Ktj`Ri Rwtci Z`msMh Kti`Qb|

Aa`tyi` ZwiL:
Aa`tyi big:
tgeivBj b`f:
mxj tgvni :

Z`msMhKvixi big :

ZwiL:
tgeivBj b`f:

mgvifBRt`i big:

ZwiL:

Rwtci Z`msMh Kivi mgq h` Avcbvi tKvb gsh`_tK, Zintj wbtP wj wceX Kijb:

ev`évbq cwi exýY I gj`vqb ve fVM
gj`vqb tm±i
cwi Kj cbv gšývj q
MYcRvZšx evsj v`k mi Kvi
tkti evsj v bMi, XvKv

"ibePZ temi Kvi x Ktj R mgtni GKvWigK feb vbgvP" kvlR cKti i cfve gj`vqb
mgxýv|

`j MZ Avtj vPbvi MBWj vBb (FGD)

Avm&mvj vgyAvj vBKg,

Avgiv cwi Kíbv gšývj tqi ev`évbq cwi exýY I gj`vqb ve fVM t`tK eWZ cKti i `j vfiEK
Avtj vPbvi Dti tk` GtmuQ| Avcbviv Rvttb th, t`k I gvbtj i Av`mvgvRK Dbqb I AMWvZi gj-
vfiE nt`Q vkyv| YMZ gv Dbqtb Rb` cU`igK I gva`igK chq vkyv ve`titi evsj v`k mi Kvi
bvvglyx Dbqb cKti MhY Kti tQ| Gt` i gta` Dti LthvM` mvdj` vj nt`Q tfsZ AeKvVtgvMZ mshvM
সুবিধা বৃদ্ধি, বিনামূল্যে বই বিতরণ, বৃত্তিপ্রাপ্ত শিক্ষার্থীদের পুরস্কৃত করা ও খাদ্যের বিনিময়ে শিক্ষা কার্যক্রম
ইত্যাদি। এ সমস্ত কার্যক্রমের ফলে প্রাথমিক ও মাধ্যমিক শিক্ষা পর্যায়ে ছাত্র ও ছাত্রী msL`v ht`ó epx
tctqtQ| vKs`vkyv` v msL`v th nvti epx cvt`Q Zvi Zzbvq D`P gva`igK chq vkyv tytI mshvM
সুবিধা বৃদ্ধির হার যথেষ্ট নয়। ক্রমবর্ধমান শিক্ষার্থীদের উচ্চ মাধ্যমিক শিক্ষায় উপযোগী করার জন্য ভৌত
AeKvVtgvMZ mshvM mjev epx Riav ntq ctotQ| G jtj` eZgvb cKti v MhY Kiv nq| cKti i
Dti k` tjv nt`Q:

- ibePZ 462 v Ktj R/feb bZb tkvKtyi vbgvYi gva`tg D`P gva`igK chq vkyv
vfiEK cwi tek I mshvM mup Kiv|
- Pvi Zjv vfiE m`ubvZjv (374.36 eMgvUvi) Ktj R feb vbgvY Kiv
- cU`ZvU tkvZ 45 Rb mn mefvU 180 Rb vkyv` cU`ZvU Ktj tR vkyvi mshvM epx Kiv|

Avgiv cKti i cfve- gj`vqtb Z` Avtj vPbvi gva`tg msMh Kie|

GB Z` vj` i agvI Mtel Yv KtR e`eüZ nte Ges thUv AZ`šI tMvcbvq`vKte|

`j vfiEK Avtj vPbvq AskMhKvi xi v nt`Qb:
vkyv` mgvRi MY`gvb` e`v³, vkyvKe`, vkyv cKskj KgRZv I Ab`vb`|

FGD cmi Pvj bvi vrb: ----- Zmi L:

Dcfrjv: ----- frjv:

j MZ Avtj vPbvi mel q mgr:

1.0 Ktj R GKvWwgK feb wbgY KvR i Gi , YMZ gv b múKgZvgZ w b|

2.0 cKti i wfbKvh ev evqbKij xb wK wK aiYi mej, `of, mthvM I Svk wQj etj gtb Ktib?

3.0 wkyv me tti cKi wK aiYi figKv tiLto etj gtb Ktib?

4.0 D"P gva wK chq fuzP msL v wK cmi gvY ew tctqtQ?

5.0 wkyvi , YMZ gv b ew tZ cKi wK aiYi figKv tiLto?

6.0 Gj vKvemxi wkyvi tytI AvPiY cmi eZfb cKi wK cve tiLto?

7.0 bZb cKti i tUKmB e e vcbv I ev evqabi Rb mgwv k vKtj ej y|

8.0 G cKti i wZbu mej I wZbu `of w K ej y|

j MZ Avtj vPbv cmi Pvj bvi vixi bvg:		tyi I Zmi L:
j MZ Avtj vPbvq mgvi fivRv i bvg:		tyi I Zmi L:
j MZ Avtj vPbvi mgq	ia:	kl:

FGD-তঃ Ask MhYKvixi` i Zwj Kv

Dc†Rj v:-----; tRj v:-----; Zwi Lt -----

ক্রমিক bs	Ask MhYKvixi bvg	†ckv	†gvevBj	বর্ণনা
1				
2				
3				
4				
5				
6				
7				
8				
9				
10				
11				
12				

er`évbq cwi exyY I gj`vqb wefiM
 gj`vqb tm±i
 cwi Kj cbv gšyvj q
MYcRvZšy evsj v`k mi Kvi
 tkfi evsj v bMi, XiKv

"ibePZ temi Kvi xKtj R mgñi GKvWigK feb ibgv" kxlR cKfi i cfi ve gj`vqb mgxyv|

gE` e`w³etMP cKveij

Avm&mvj vgyAvj vBKg,

Avgiv cwi Kí bv gšyvj tqi er`évbq cwi exyY I gj`vqb wefiM tkfi eivZ cKfi i gE` e`w³etMP Z` mSMñi Dfík` GtmQ| Avcbv Rvbb th, tk I gvbyi Av`mivgRK Dbq b I AMñiZi gj` wfiE` nt`Q ikýv| ,YMZ gv b Dbqñi Rb` c`igK I gva`igK chiq ikýv w`ti evsj v`k mi Kvi bvbgyx Dbq b cKí MñY KtítQ| Gf`i gta` DfíLthvM` mvdj` ,wj nt`Q fšZ AeKvWtgvMZ mšhvM mjev epx, wevgtj` eB weZiY, eE`cB ikýv`ñi cy`Z.Kiv I খাদ্যের বিনিময়ে শিক্ষা কার্যক্রম ইত্যাদি। এ সমস্ত কার্যক্রমের ফলে c`igK I gva`igK ikýv chiq Qv I Qvix msL`v ht`ó epx tctqtQ| wKš`ikýv`ñi msL`v th nvti epx cuf`Q Zvi Zj`bvq D`P gva`igK chiq ikýv ty`fí mšhvM mjev বৃদ্ধির হার যথেষ্ট নয়। ক্রমবর্ধমান শিক্ষার্থীদের উচ্চ মাধ্যমিক শিক্ষায় উপযোগী করার জন্য ভৌত অবকাঠামোগত সুযোগ mjev epx Rvix ntq ctoq| G j ty` eZgvb cKí w MñY Kiv nq| cKfi i Dfík` ,tjv nt`Q:

- ibePZ 462 w Ktj R/feñ bZb tkvixKtyi wbgñyi gva`tg gva`igK chiq ikývi `rfweK cwi tek I mšhvM miv Kiv|
- Piv Zjv wfiE` m`úb2 Zjv (374.36 eMgUvi) Ktj R feb wbgñy
- c`Zw tkvixZ 45 Rb mn mefgU 180 Rb AvZwi`³ ikýv`ñi c`Zw Ktj tR ikývi mšhvM epx Kiv|

Avgiv cKí er`évbqñi Z` ,wj gšyvj mivvKvñi i gva`tg mSMñ Kie|

AskMñYKvixiv nt`Qb: cKí cwi Pij K, tRjv I c`ñb Kvñj tqi ikýv c`Kškj Av`Bi KgRZP

DÉi`vZvi cwi Piz

DÉi`vZvi big	:	Avdm I c`ex	:
Dc`Rjv	:	tRjv	:
mivvKvñi i	:		
mgq Ges`vb			

a) cKí MñYi avibv I Dfík`

1. cKí w ikýv tm±i i Rb` c`mñK wQj wK?
2. cKí w i mKj KvR cy`vte er`évbq Kiv m`e ntqtQ wK?
3. cKí i Dfík` ,tjv cwi cy`vte ARB Kiv m`e ntqQj wK?
4. cKí i wvfbwAñi eZgvb Ae`v I e`envi |

b) cKí e'e'icbv I ev'Évqb

5. Ktj R feb ubgñ Kvr Z`vi wK tK tK KtiQb?
6. tKvb wKv`vfi i Kvr e`Z`q KiZ t`Lv tMq wK?
7. hv` nunq`_vK, Zte wK wK aiþbi e`Z`q ntqQ Ges Zv wKfite mgvab Kiv ntqQ?
8. Pz`i gj` wK Zdmj gñ`i mvt_ mvgÄm`cYQj? hv` bv ntq`_vK Zte tKb?
9. gnu fivU I gnu cixyvi Kvr wK h_vh_fite Kiv ntqQ?
10. fetbi bKkv I civi Kí bv wK gnu fivU I f`ub`e`'gnu cixyvtK wetePbv ceR Kiv ntqQj?
11. cKíi tKbvKiv, wKv`vi I miÄvg mieivnKvix wbePþbi tyt` wucAvi 2008 Gi mg`I wewearb Abmy YceR Kiv ntqQ wK? hv` ntq`_vK, Zvi mg`I`wv`ij K KvMRcI Z`_ msMhKvixK c`vb Kiab|
12. mieivnKZ.DcKiþYi _YMZ gvb Ges Gi eZ@vb Ae`v|
13. cKí ev'Évqþbi tyt` tKvb aiþYi c`ZKj-Zvi m`\$ab ntqQj wK? hv` nuw Zte e`vL`v Kiab-
14. cKí Avtiv fij I _YMZfite ev'Évqþbi Rb` wK wK Dt`wM tbqv` iKvi etj gtb Ktib?
15. cKí ev'Évqþb tKvb cKvi AwR I e'e'icbvMZ mgm`vi m`\$ab ntqQj wK?
16. cKíi eiví ht_ó wQj etj gtb Ktib wK?
17. cKíi eiví KZ.mg`IA_`e`q Kiv m`e ntqQj wK? hv` bv nq Zte tKb?
18. cKíi wZbw mej I wZbw `sp` w`K ejly

mivrvKvi Mhbkvixi bvg	:		tyi I Zwi L:	:	
civ`kKí bvg	:		tyi I Zwi L:	:	

ev`éuqb cwi exyY I gj`vqb uefM
 gj`vqb tm±i
 cwi Kj cbr gšYvj q
 MYcRvZšx evsj v` k mi Kvi
 tkti evsj v bMi, XvKv

ÓubePZ temi Kvix Ktj Rmgtni GKufWgK feb ubgW kxlR cKtí i cEve gj`vqb mgxyú

chEY tPKuj ÷

1.0	tkYx KtYi Ae`v							
bZlx tkWx Ký bs	AuqZb (dW) `N`cŃ)	f`qj	tdwi	Qv`	`iRv	Rbvjv	ewntíi f`qj	ewK teW
1								
2								
3								
4								
5								
6								

(tkWt 1= Ly fij, 2= fij 3= AtcYvKZ.fij, 4= Lvivc, 5= Ly Lvivc)

2.0	Uqtj U mSL`v	eZgvtb (2015)	cKtí i cE (2004)
2.1	G&Ktj tR e`envi Dc`thvMx KZMj Uqtj U AvtQ?		
2.2	e`envi Dc`thvMx Uqtj tUi gta`:		
	K. QvTt` i Rb` KZvU AvtQ?		
	L. QvTt` i Rb` KZvU AvtQ?		
	M. wkYKt` i Rb` KZvU Uqtj U AvtQ?		

3.0				
DcKiY	mieivnKZ.mSL`v	1= fij/e`envi nt`Q mSL`v	2= AtcYvKZ.fij /e`envi nt`Q mSL`v	3=Lvivc/ e`envi Abg`thvMx mSL`v
tUvej	4			
tPqvi	4			
nvBteA	180			
tjv teA	180			
Ab`vb`				

Z_`mssMáKvix Avcbvi Ktj R mtiRugtb Dcw`Z ntq
 Ktj tRi Rui tci Z_`mssMá Kti tQb|

Aa tYi tYi I Zwi L:
 Aa tYi bvg:
 tgevBj b`f:
 mxj tgvni :

Z_`mssMáKvixi bvg :

tYi I Zwi L:
 tgevBj b`f:

mgvi fivBRtíi bvg:

tYi I Zwi L:

ক্ষণ করে। তাই মেসার্স দুদু মিয়া-এর ঋণ আদায়কালতক সুদ আদায়ের নিমিত্তে নিম্ন লিখিত শর্তাদিতে সীলমোহরকৃত দরপত্র আহ্বান

ডিজি-৮৭৪/০৫

জজ অর্থবাণ আদালত নং-১, ঢাকা।

GD 02

GD 03

GOVERNMENT OF THE PEOPLES REPUBLIC OF BANGLADESH
EDUCATION ENGINEERING DEPARTMENT
MINISTRY OF EDUCATION, SHIKKHA BHABAN
BANGLADESH, DHAKA

INVITATION FOR TENDER

- Ministry/division: Ministry of Education.
- Agency: Education Engineering department
- Procuring Entity Name: Executive Engineer, Education Engineering Department, Respective Zone
- Procuring entity code: 2571
- Procuring Entity District: District stated in the schedule
- Invitation for: Construction of two storied academic building with four storied foundation including sanitary, water supply and electrical works to selected Non-Govt. colleges.

7. Invitation Reference No. 01/EED/Non-Govt College/2005-2006

8. Date: 31/10/2005

9. Procurement method: Open Tendering Method.

10. Funding information: GOB

11. Project Code: 7050

12. Project Name: Construction of academic building to selected Non-Govt. Colleges.

13. Tender package/lot No. 1 (One) to 235 (Two hundred thirty five)

14. Tender package/lot name: Construction of two storied academic building with four storied foundation including sanitary, water supply and Electrical works to selected Non-Govt. Colleges.

15. Tender publication Date: 10-11-2005.

16. Tender Last selling Date: 04-12-2005.

17. Tender Closing Date and time: 06-12-2005 upto 1.00 PM.

18. Tender Opening Date and time: 06-12-2005 at 3.00 PM.

19. Name and address of the office(s): Office of the Executive Engineer, Education Engineering Department, Respective Zone.

(a) Selling Tender Document (Principal): (i) Office of the Chief Engineer, Education Engineering Department, Shikkha Bhaban, Dhaka

(ii) Office of the Deputy Commissioner, Respective District. (Within zonal jurisdiction)

(iii) Office of the Superintendent of Police, Respective District. (Within zonal jurisdiction)

(iv) Office of the Asstt. Engineer, Education Engineering Department, Respective District. (Within zonal jurisdiction)

(c) Receiving Tender Document: i) Office of the Executive Engineer, Education Engineering Department, Respective Zone.

ii) Office of the Deputy Commissioner, (Zone attached District)

(iii) Office of the Superintendent of Police (Zone attached District)

(d) Opening Tender Document: Office of the Executive Engineer, Education Engineering Department, Respective Zone

20. Eligibility of Tenderer: a) Enlisted Contractor of Govt./Semi Govt. Department.

b) Who have annual turnover of Tk. 30.00 (Thirty) lac over last two years.

c) Who have minimum Tender Capacity of Tk. 2.00 (Two) lac.

d) Who have minimum Liquid Assets of Tk 5.00 (Five) lac.

e) Upto date Income Tax Clearance Certificate.

f) VAT Registration Certificate. Civil, Sanitary, Water Supply, Electrical works

21. Brief Description of Goods or works: Tk. 750.00 (Taka Seven hundred fifty only, Non-refundable).

22. Price of Tender Document (Tk.):

Lot No.	Identification of lot	Location	Tender security amount (Tk.)	Completion time in (months)
	Attached in the schedule	Attached in the schedule	70,000.00	9 (Nine) Month

24. The procuring entity reserves the right to accept or reject all Tender.

(Kanti Prasad Kar)
Chief Engineer
Education Engineering Department.

ডিজি-৮৭১/০৫

No.	Description
26.	Name of Tender
27.	Designation Inviting Tender
28.	Contact details Inviting Tender
29.	The Procurer

ডিজি-৭০৯/০৫ (১৩'৫৩)

২০০৫-২০০৬ শিক্ষাবর্ষে আর্মড ফোর্সেস মেডিক্যাল ভর্তি করা হবে।

১। বাংলাদেশ সশস্ত্র বাহিনী নির্ধারিত ফরমে আবেদনপত্র

ক। নূনতম শি (১)

(২) যা

খ। শারীরিক পুরষ্কার

* উচ্চতা
* ওজন
* বৃকের মাপ

* শ্রবণশক্তি
* চক্ষু

মহিলা
* উচ্চতা
* ওজন
* বৃকের মাপ

* শ্রবণশক্তি
* চক্ষু

গ। ভর্তির শর্তাবলী

(১) প্রার্থীকে

(২) ০১ জুন্

(৩) লিখিত

(৪) আই টি ক্যান্ডিডেট

(৫) এমবিবি মেডিকেল

(৬) এমবিবি কর্তৃক

২। আবেদনপত্র সং

ক। ভর্তির ৩ ৪৫০ (৮ আর্মড প্রতিনিধি ছুটি বাই ও/এ-লে সমতা নি

খ। আবেদনপত্র সোনালিবা প্রেরণ কর

গ। প্রবেশপত্র চলাকালীন

৩। লিখিত পরীক্ষা: প্রবেশপত্রে উল্লেখিত

৪। আবেদনপত্রে আবেদন

৫। ভর্তি সংক্রান্ত যাবক

আইএসপিআর/সেবা/০৫/৮০৩
ডিজিএপি-১১৫২৮-১৭/১০
ডিজি-৪৬৩/০৫ (১৩'৫৩)

Tender (F-2)-23-10-21

১-সিএস-১০৩, হালে-১৭৭, দাগ নং-সিএস-২৪২৮, হাল-

সোনালী ব্যাংক, প্রিন্সিপাল অফিস, সদরঘাট, ঢাকায় রক্ষিত টকার সময় দাখিলকৃত দরপত্রদাতাদের সামনে (যদি কেহ

ঢাকা জামানতস্বরূপ ব্যাংক ড্রাফট/পে-অর্ডার-এর মাধ্যমে র সাথে দাখিল করবেন।

৫ পারবেন। তবে একই তফসিলের জন্য আংশিক দরপত্র

৫ ৭৫% মূল্য পরিশোধ করতে হবে। ব্যর্থতায় জামানতের

বা কম প্রতীয়মান হলে কর্তৃপক্ষ দরপত্র বাতিল করতে

স্তারিত তথ্য অবগত হওয়ার জন্য নিম্নস্বাক্ষরকারীর অফিসে,

নময়ের মধ্যে অর্থ পরিশোধে ব্যর্থ হলে কর্তৃপক্ষ পরবর্তী

কোন বা সকল টেন্ডার গ্রহণ বা প্রত্যাখ্যান করার অধিকার

সহকারী মহাব্যবস্থাপক
সোনালী ব্যাংক
চকবাজার শাখা, ঢাকা।

ঢাকা
বগড়া

বজ্রপ্তি

সোনালী ব্যাংক, তালোড়া শাখা, জেলা বগড়া-এর ঋণ গ্রহীতা বাজার, তালোড়া, বগড়া-এর নিকট ১৯-১-০১ তারিখ পর্যন্ত ক সুদ আদায়ের নিমিত্তে ঋণ গ্রহীতার নিম্ন তফসিলভুক্ত ত সীলমোহরকৃত দরপত্র আহ্বান করা যাইতেছে।

খতিয়ান নং		দাগ নং	জমির পরিমাণ
সিএস	এমআরআর		
৩২	৫৭	৮০৭	৩০ একর

তার মধ্যে সোনালী ব্যাংক, প্রিন্সিপাল অফিস, বগড়ায় রক্ষিত টকার সময় দরপত্রদাতাদের সামনে (যদি কেহ উপস্থিত

ঢাকা জামানতস্বরূপ ব্যাংক ড্রাফট/পে অর্ডার -এর মাধ্যমে ত দাখিল করবেন।

দিতে পারবেন। তবে একই তফসিলের সম্পত্তির জন্য

য সমুদয় মূল্য পরিশোধ করতে হইবে। ব্যর্থতায় ব্যাংক

ও হইলে বাজেয়াপ্তকৃত অর্থ এবং দ্বিতীয় সর্বোচ্চ দরদাতার

না হইলে দ্বিতীয় সর্বোচ্চ দরদাতাকে সম্পত্তির নিলাম খরিদ

আহৃত হইবার পরবর্তী ১০ (দশ) দিবসের মধ্যে সম্পূর্ণ মূল্য

মানত বাজেয়াপ্ত হইবে এবং জামানতের উক্ত অর্থ দাবিকৃত

বাঁধ বা কম প্রতীয়মান হইলে কর্তৃপক্ষ দরপত্র বাতিল করিতে

গণ বিস্তারিত তথ্য অবগত হইবার জন্য নিম্ন স্বাক্ষরকারীর

গ করার ক্ষমতা সংরক্ষণ করেন।

সম্পত্তি প্রয়োজনে সোনালী ব্যাংক, এর আবেদনের প্রেক্ষিতে

রে জেলা ম্যাজিস্ট্রেটের বা তাদের মনোনীত কোনো প্রথম

হস্তান্তর করার ব্যবস্থা গ্রহণ করিবেন।

ব্যবস্থাপক

TENDER OPENING SHEET (TOS)

TENDER NOTICE : 01/EEED/NON-GOVT. COLLEGE/2005-2006, DATED : 31/10/2005
 NAME OF WORK : CONSTRUCTION OF TWO STORIED ACADEMIC BUILDING WITH FOUR STORIED FOUNDATION INCLUDING SANITARY, WATER SUPPLY & ELECTRICAL WORKS TO SELECTED NON-GOVT. COLLEGES.
 DATE OF RECEIVING : 06.12.2005 AT 1.00 P.M.
 DATE OF OPENING : 06.12.2005 AT 3.00 P.M.
 LOT NO. : 1, 2, 3, (.....)
 TOTAL TENDER RECEIVED : 0, 1, 2, (THREE.....)

Sl. No.	Name Of Tenderer	Document Correct (Yes/No)	Total Tender Price (Tk.)	Tender Security Amount with details (Tk.)	Requested Documents Attached (Yes/No)	Signature of Representative (If Present)	Remarks
01.	M/S. SAKI TRADING.....	Yes	Tk. 32,102,361.147	Tk. 7000/- UCBEL Prinicipal Officer Br. No. 159 8882, Dt: 5.12.05	Yes.		As per
02.	M/S. BARKET ENTERPRISE	Yes	Tk. 32,122,212.147	Tk. 7000/- P B EL, Kalyan Bagar Br. Kalyan No. 44 75 396/PATE:30.11.05	Yes.		As per
03.	M/S. BAKUL ENTERPRISE	Yes	Tk. 32,122,282.101	Tk. 7000/- UCBEL, Prinicipal Br. No. 159 8883/DT: 05.12.05	Yes.		As per

This is to certify that in compliance with regulations 31(1) of the public procurement regulations, 2003 the tender evaluation committee has followed the requirements of the regulations, during examination and evaluation of the tender / quotation documents and all facts and information have been correctly reflected in the evaluation report and no substantial or important information has been omitted.

Sl. No.	(1)	(2)	(3)	(4)	(5)
Opered by (name)	ৱাৰ্ডাৰ স্তাৰ স্তাৰ	ৱাৰ্ডাৰ স্তাৰ স্তাৰ	ৱাৰ্ডাৰ স্তাৰ স্তাৰ		
Designation	ৱাৰ্ডাৰ স্তাৰ	ৱাৰ্ডাৰ স্তাৰ	ৱাৰ্ডাৰ স্তাৰ		
Signature & date	ৱাৰ্ডাৰ স্তাৰ	ৱাৰ্ডাৰ স্তাৰ	ৱাৰ্ডাৰ স্তাৰ		

ৱাৰ্ডাৰ স্তাৰ
 ০৬.১২.০৫

The quoted price is substantially exceed the official estimate as well as there is no escape to reduce the work, so it is decided to reprocess the tender as per regulation 1A(2) & 31(17) of PPR-2003

১৯৪৬৪৪০০
০৫/১/০৬

কাজী ওয়াবিলুল আলম
নির্বাহী প্রকৌশলী
শিক্ষা উন্নয়ন অধিদপ্তর
শিক্ষা ভবন, ঢাকা।

FINANCIAL STATEMENT OF RESPONSIVE TENDER.

01/ EED/NON-GOVT. COLLEGE/2005-2006. DATED : 31-10-2005.
CONSTRUCTION OF TWO STORIED ACADEMIC BUILDING WITH FOUR STORIED FOUNDATION INCLUDING
SANITARY, WATER SUPPLY & ELECTRICAL WORKS TO SELECTED SHALIMUDDIN CHOWDHURI DEGREE COLLEGE
AT RUPGONJ DEHAZILA, NARAYANGONJ DISTRICT.
06/12/2005 AT 3:00 P.M.
129.

Tenderer (a)	Read-Out Tender Price(s)		Corrected	Corrected Tender(s) (c) - (d)	Outcome
	Currency (b)	Amount (c)			
S. S. AI TRADING.	Taka	TK.32,00,361.47	TK. (-) 01.85	TK.32,00,358.62	LOWEST
S. BAKUL ENTERPRISE.	Taka	TK.32,19,989.01	Nil	TK.32,19,989.01	2ND LOWEST
S. BARKE ENTERPRISE.	Taka	TK.32,82,121.47	Nil	TK.32,82,121.47	HIGHEST

As 31(3) of the public Procurement Regulations 2003, the Tender Evaluation Committee certifies that the examination and evaluation has followed the requirements of the rules, the Procedures and tender document, that all facts and information have been correctly reflected in the Evaluation Report and that no substantial or important information is omitted.

The lowest tender of M/S. S. A. I TRADING may be approved at his quoted amount which is TK. 32,00,358/62 (Taka thirty two lac three hundred fifty eight (paise 62) only.

২৯/১২/০৫
সহকারী প্রকৌশলী
শিক্ষা উন্নয়ন অধিদপ্তর
শিক্ষা প্রকৌশল অধিদপ্তর
নারায়ণগঞ্জ জেলা।
নায়সুগঞ্জ।

২৯/১২/০৫
সহকারী প্রকৌশলী
শিক্ষা উন্নয়ন অধিদপ্তর
শিক্ষা প্রকৌশল অধিদপ্তর
নারায়ণগঞ্জ জেলা।
নায়সুগঞ্জ।

২৯/১২/০৫
সহকারী প্রকৌশলী
শিক্ষা উন্নয়ন অধিদপ্তর
শিক্ষা প্রকৌশল অধিদপ্তর
নারায়ণগঞ্জ জেলা।
নায়সুগঞ্জ।

COMPARISON COST ESTIMATE OF FURNITURE

Total cost of the Project : Tk 15893.80 Lac
Total no of Colleges : 462

FIBER GLASS TOP ON STEEL FRAME AS PER P.P. PROVISION

SL NO	ITEMS	SHORT DESCRIPTION	QUANTITY	RATE (TAKA)	AMOUNT (TAKA)
01	Low & High benches	Fiber Glass top on Steel frame	45 pair	4000.00	180000.00
02	Teachers Table	Fiber Glass top on Steel frame	04 nos	2500.00	10000.00
03	Teachers Chair	Fiber Glass top on Steel frame	04 nos	1000.00	4000.00
Cost of Furniture of each College Tk					194000.00
Total furniture cost of the Project: Tk					89628000.00
Say TK					896.28 Lac

WOODEN TOP ON STEEL FRAME - TYPE 'A'

(Cost estimate as per rate supplied from FIDCO furniture complex , BFIDC , Chittagong)

SL NO	ITEMS	SHORT DESCRIPTION	QUANTITY	RATE (TAKA)	AMOUNT (TAKA)
01	Low & High benches	Wooden top on Steel frame	45 pair	7053.20	317394.00
02	Teachers Table	Wooden top on Steel frame	04 nos	3400.65	13602.60
03	Teachers Chair	Wooden top on wooden frame	04 nos	2358.70	9434.80
Cost of Furniture of each College Tk					340431.40
Total furniture cost of the Project Tk					157279306.80
Say TK					1572.79 Lac
Excess amount from Project cost Tk					676.51 Lac
Excess percentage (%) from Project total furniture cost %					75.48 %
Excess percentage (%) from total Project cost %					4.26 %

FIBER GLASS TOP ON M.S. SHEET PIPE - TYPE 'B'

(Cost estimate as per rate supplied from JUTO Glass Fiber Industries ,Rupgong, Narayangong)

SL NO	ITEMS	SHORT DESCRIPTION	QUANTITY	RATE (TAKA)	AMOUNT (TAKA)
01	Low & High benches	Fiber Glass top on M.S. Sheet pipe	45 pair	4784.00	215280.00
02	Teachers Table	Fiber Glass top on M.S. Sheet pipe	04 nos	3362.00	13448.00
03	Teachers Chair	Fiber Glass top on M.S. Sheet pipe	04 nos	1683.00	6732.00
Cost of Furniture of each College Tk					235460.00
Total furniture cost of the Project Tk					108782520.00
Say TK					1087.83 Lac
Excess amount from Project cost Tk					191.55 Lac
Excess percentage (%) from Project total furniture cost %					21.37 %
Excess percentage (%) from total Project cost %					1.21 %

WOODEN TOP ON WOODEN FRAME - TYPE 'C'

(Cost estimate as per rate supplied from BFIDC , Mirpur)

SL NO	ITEMS	SHORT DESCRIPTION	QUANTITY	RATE (TAKA)	AMOUNT (TAKA)
01	Low & High benches	Wooden top on wooden frame	45 pair	6719.98	302399.10
02	Teachers Table	Wooden top on wooden frame	04 nos	4994.58	19978.32
03	Teachers Chair	Wooden top on wooden frame	04 nos	1603.55	6414.20
Cost of Furniture of each College Tk					328791.62
Total furniture cost of the Project Tk					151901728.44
Say TK					1519.02 Lac
Excess amount from Project cost Tk					622.74 Lac
Excess percentage (%) from Project total furniture cost %					69.48 %
Excess percentage (%) from total Project cost %					3.92 %

১০০০০
১২/৬/১৭
ফাজী ওয়াহিদুল আলম
নির্বাহী প্রকৌশলী
শিক্ষা প্রকৌশল অধিদপ্তর
শিক্ষা ভবন, ঢাকা।

cb-62, iW-14, eK-vR, vKZb, j kvb-1, XvKv-1212 |
tdvb: + 880 2 9856438, 9856439, d'v : +880 2 9840973
BtgBj : amir@dtcltd.com, dmmamir@gmail.com