

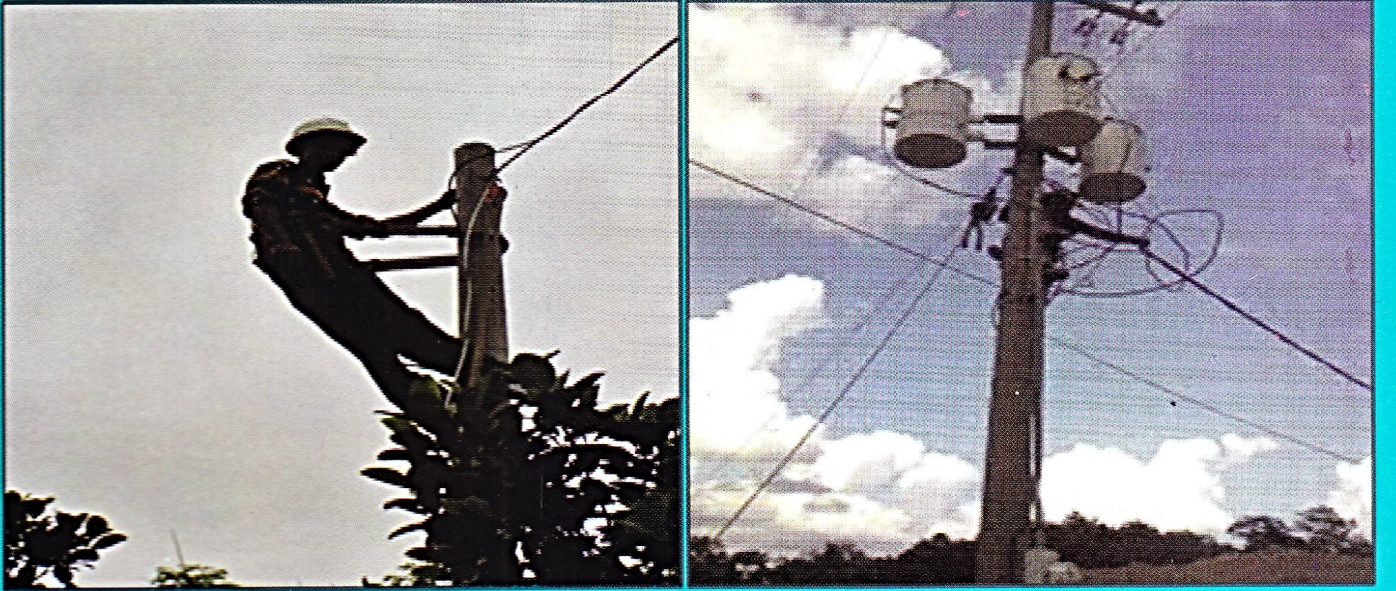

## প্রভাব মূল্যায়ন সমীক্ষা প্রতিবেদন

পল্লী বিদ্যুৎ সমিতির বিদ্যমান বিতরণ ব্যবস্থায় দশ লক্ষ গ্রাহক সংযোগ প্রকল্প



মূল্যায়ন সেক্টর  
বাস্তবায়ন পরিবীক্ষণ ও মূল্যায়ন বিভাগ  
পরিকল্পনা মন্ত্রণালয়  
গণপ্রজাতন্ত্রী বাংলাদেশ সরকার

সমীক্ষক  
আইআরজি ডেভেলপমেন্ট সার্ভিসেস লিমিটেড

জুন-২০১৫

0cjve`y miguZi ve`gub veZiY e`e`iq `k jÿ MñK msthM0 cKti i cFve gj`iqb

**AiBAviuR ciugkRe,**

**AiBGgBmI KgRZe,**

W. kvKi Avntg`

mij gv gingÿ

Uxg ij Wvi

gnvcwi Pvj K

mKzvi vekjm

gvvj nv bviMñ

Btj KiuK`ij BvÄnbqvi

cwi Pvj K (hM# miiPe)

W. guZDi ingvb

tgvt tgvkvi d tnvmb

cwi msL`vbue`

Dc-cwi Pvj K

tgvi`iK Avntg`

tcMñgvi /WvUvGbvij ó

gj`iqb tm±i

ev`évbq cwi exÿY I gj`iqb wefvM

cwi Kí bv gšÿvj q

tkti evsj v bMi, XvKv

mgxÿK

AiBAviuR tWtfj ctgU mviwf#mm ij vgtUW

Rly-2015

## মুখবন্ধ

দেশের ক্রমবর্ধমান বিদ্যুতের চাহিদা পূরণ ও গ্রামীণ জনসাধারণের নিকট বিদ্যুৎ সেবা পৌঁছে দেওয়ার লক্ষ্যে বিদ্যুৎ, জ্বালানী ও খনিজ সম্পদ মন্ত্রণালয়ের বিদ্যুৎ বিভাগের আওতাধীন পল্লী বিদ্যুতায়ন বোর্ড ২০০৬ সালে “পল্লী বিদ্যুৎ সমিতির বিদ্যমান বিতরণ ব্যবস্থায় দশ লক্ষ গ্রাহক সংযোগ” শীর্ষক প্রকল্পটি গ্রহণ করে এবং ৩০ জুন ২০১২ সালে প্রকল্পটির বাস্তবায়ন কাজ সমাপ্ত হয়।

বাস্তবায়ন পরিবীক্ষণ ও মূল্যায়ন বিভাগ হতে আইআরজি ডেভেলপমেন্ট সার্ভিসেস লি: নামক কনসালটিং ফার্মকে প্রভাব মূল্যায়ন কাজের জন্য নিযুক্ত করা হয়। মূল্যায়ন সমীক্ষার প্রধান উদ্দেশ্য ছিল - মালামাল সংগ্রহকরণ, কার্যসম্পাদন এবং সেবা গ্রহণ সম্পর্কিত সকল কার্যক্রম পিপিআর-২০০৮ এর বিধিমালা অনুসারে করা হয়েছে কিনা; প্রকল্পের জন্য আবশ্যিকীয় যন্ত্রপাতি ও মালামাল সংগ্রহকরণ, সেবা গ্রহণ এবং স্থাপন ইত্যাদি ক্ষেত্রে যথাযথ নিয়ম অনুসরণ করা হয়েছে কিনা; পরিকল্পনা ও কর্মপরিকল্পনা অনুসারে নির্ধারিত গ্রাহক জনগোষ্ঠীকে বিদ্যুৎ সংযোগ প্রদান করা হয়েছে কিনা তা পর্যবেক্ষণ করা; সামগ্রিকভাবে বিদ্যুৎ সংযোগের ফলে গ্রামীণ জনগোষ্ঠীর আর্থ-সামাজিক এবং অর্থনৈতিক অবস্থা উন্নয়নে কি প্রভাব প্রতিফলিত হয়েছে তা নিরূপণ করা; তথ্য-উপাত্ত বিশ্লেষণ পূর্বক বৈদ্যুতিক যন্ত্রপাতি ও মালামাল স্থাপন এবং বিদ্যুৎ বিতরণের ক্ষেত্রে অভ্যন্তরীণ সক্ষমতা, দুর্বলতা চিহ্নিত করা; অবৈধ বিদ্যুৎ ব্যবহার, অপচয় রোধ এবং বিদ্যুৎ বিতরণে পদ্ধতিগত ত্রুটি দূরীকরণ ও রাজস্ব সংগ্রহ বৃদ্ধির কার্যকরী উপায় সম্পর্কে সুপারিশ প্রণয়ন করা।

প্রভাব মূল্যায়ন সমীক্ষার প্রাপ্ত ফলাফলে দেখা যায় যে, প্রকল্প গ্রহণের ফলে গ্রামীণ মানুষের আর্থ-সামাজিক অবস্থায় বিশেষ করে জীবনযাত্রায় আমূল পরিবর্তন সাধিত হয়েছে। সেচ পাম্পের ব্যবহার, ক্ষুদ্র ও মাঝারি শিল্প কারখানার স্থাপন, বৈদ্যুতিক সেলাই মেশিনের ব্যবহার, পারিবারিক পর্যায়ে হাঁস-মুরগির খামার, মাছ চাষ, স্বাস্থ্য সেবা ও শিক্ষার ক্ষেত্রে সচেতনতা বৃদ্ধি পেয়েছে।

আমি আইআরজি ডেভেলপমেন্ট সার্ভিসেস লি: এর মূল্যায়ন টিমকে মূল্যায়ন কার্যক্রম নির্ধারিত সময়ে সম্পাদন করে রিপোর্ট জমা দেওয়া জন্য ধন্যবাদ জানাচ্ছি। আইএমইডি'র মূল্যায়ন সেক্টরের মহাপরিচালক এবং তাঁর সহকর্মীবৃন্দসহ বাংলাদেশ পল্লী বিদ্যুতায়ন বোর্ডের কর্মকর্তাবৃন্দ যারা মূল্যায়ন দলকে সফল ও সুষ্ঠুভাবে সমীক্ষা সম্পাদন করতে বিভিন্নভাবে সহায়তা প্রদান করেছেন তাঁদেরকেও ধন্যবাদ জানাচ্ছি।

আমি অত্যন্ত আশাবাদী যে, এ মূল্যায়ন সমীক্ষার সুপারিশমালা পরবর্তীতে এ ধরনের প্রকল্প গ্রহণে সহায়তা করবে।

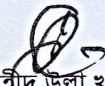
  
(মোঃ শহীদ উল্লা খন্দকার)  
সচিব  
আইএমইডি  
পরিকল্পনা মন্ত্রণালয়

দেশের ক্রমবর্ধমান বিদ্যুতের চাহিদা পূরণ ও গ্রামীণ জনসাধারণের নিকট বিদ্যুৎ সেবা পৌঁছে দেওয়ার লক্ষ্যে বিদ্যুৎ, স্থানীয় ও খনিজ সম্পদ মন্ত্রণালয়ের বিদ্যুৎ বিভাগের আওতাধীন পল্লী বিদ্যুতায়ন বোর্ড ২০০৬ সালে “পল্লী বিদ্যুৎ সমিতির বিদ্যমান বিতরণ ব্যবস্থায় দশ লক্ষ গ্রাহক সংযোগ” প্রকল্পটি বাস্তবায়ন শুরু করে, যা ৩০ জুন ২০১২ সালে সমাপ্ত হয়। প্রকল্পটির প্রভাব মূল্যায়নের জন্য বাস্তবায়ন পরিবীক্ষণ ও মূল্যায়ন বিভাগের মূল্যায়ন সেক্টর কর্তৃক ২০১৪-১৫ অর্থবছরে সমীক্ষা পরিচালিত হয়।

মূল্যায়নের প্রধান উদ্দেশ্য ছিল প্রকল্পের জন্য আবশ্যিকীয় যন্ত্রপাতি ও মালামাল সংগ্রহ, সেবা গ্রহণ এবং স্থাপন ইত্যাদি ক্ষেত্রে ক্রয় নীতিমালার যথাযথ অনুসরণ করা হয়েছে কিনা; নির্ধারিত গ্রাহক জনগোষ্ঠীকে বিদ্যুৎ সংযোগ প্রদান করা হয়েছে কিনা; সামগ্রিকভাবে বিদ্যুৎ সংযোগের ফলে গ্রামীণ জনগোষ্ঠীর আর্থ-সামাজিক এবং অর্থনৈতিক অবস্থার উন্নয়নে কি প্রভাব প্রতিফলিত হয়েছে তা নিরূপণ করা; অবৈধ বিদ্যুৎ ব্যবহার, অপচয় রোধ এবং বিদ্যুৎ বিতরণে পদ্ধতিগত ত্রুটি দূর করা।

সমীক্ষা প্রতিবেদনের ফলাফল পর্যালোচনায় দেখা যায় যে, গ্রাহকগণ বিদ্যুৎ সংযোগের ফলে নানাভাবে উপকৃত হয়েছেন- মোবাইল ফোনে চার্জ দেওয়ার সুযোগ হয়েছে ফলে যোগাযোগ ব্যবস্থা আরও সহজতর হয়েছে, শিক্ষার্থীরা অধিক সময় লেখাপড়া করতে পারে, টেলিভিশনে শিক্ষা ও বিনোদনমূলক অনুষ্ঠান ও দেশ-বিদেশের সংবাদ দেখার সুযোগ সৃষ্টি হয়েছে, সেচ পাম্প ব্যবহার বৃদ্ধি পেয়েছে, চিকিৎসা সেবার সুযোগ বৃদ্ধি পেয়েছে, ফার্মেসিতে প্রয়োজনীয় ঔষধ সংরক্ষণ করার সুযোগ সৃষ্টি হয়েছে, ক্ষুদ্র ও কুটির শিল্পের প্রসার ঘটেছে যা স্থানীয় জনগণের সার্বিক আয় বৃদ্ধিতে বিশেষ ভূমিকা রাখছে।

সমীক্ষাটি নির্ধারিত সময়ের মধ্যে সমাপ্ত করে প্রতিবেদন প্রণয়নের জন্য পরামর্শক প্রতিষ্ঠানকে ধন্যবাদ জানাচ্ছি। এ প্রভাব মূল্যায়নের কাজে টেকনিক্যাল এবং স্ট্রাকচারিং কমিটির সম্মানিত সদস্যবৃন্দ বিশেষ করে আইএমইডি'র সচিব জনাব মোঃ শহীদ উল্লা খন্দকারকে তাঁর মূল্যবান পরামর্শ এবং দিকনির্দেশনা প্রদানের জন্য আন্তরিক কৃতজ্ঞতা জানাচ্ছি। এ মূল্যায়ন কার্যক্রমের বিভিন্ন পর্যায়ে প্রয়োজনীয় সহযোগিতা প্রদানের জন্য বাংলাদেশ পল্লী বিদ্যুতায়ন বোর্ডের সংশ্লিষ্ট কর্মকর্তাবৃন্দ এবং কর্মশালায় উপস্থিত সম্মানিত অংশগ্রহণকারীগণকে তাঁদের সুচিন্তিত মতামত প্রদানের জন্য আন্তরিক ধন্যবাদ জানাচ্ছি।

আমি অত্যন্ত আশাবাদী যে, সমীক্ষা প্রতিবেদনটিতে উল্লেখিত সমস্যাগুলি ও সুপারিশমালা পরবর্তীতে এ ধরনের প্রকল্প গ্রহণে সহায়ক ভূমিকা রাখবে।

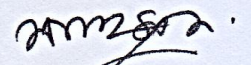

(সালমা মাহমুদ)

মহাপরিচালক

মূল্যায়ন সেক্টর, আইএমইডি

পরিচালনা মন্ত্রণালয়

## **Abbreviation and Acronyms**

|      |   |   |
|------|---|---|
| ADB  | : | Asian Development Bank                            |
| DFID | : | Department of International Development           |
| EA   | : | Executing Agency                                  |
| FGD  | : | Focus Group Discussion                            |
| GOB  | : | Government of Bangladesh                          |
| IMED | : | Implementation Monitoring and Evaluation Division |
| KII  | : | Key Informants Interview                          |
| PBS  | : | Palli Budduit Samity                              |
| PRSP | : | Poverty Reduction Strategic Paper                 |
| RDPP | : | Revised Development Project Proforma/Proposal     |
| REB  | : | Rural Electrification Board                       |
| RPA  | : | Reimbursable Project Aid                          |
| RPC  | : | Rural Power Company                               |
| SWOT | : | Strength Weakness Opportunity and Threat          |
| TOR  | : | Terms of Reference                                |

বৈশিষ্ট্য মস্ত্য

Aa'iq-1 t figKv

|     |                       |   |
|-----|-----------------------|---|
| 1.1 | cKí i msúyB cwi iPiZ  | 1 |
| 1.2 | cKí i cUfig           | 1 |
| 1.3 | cKí i A½wfiEK ev`éiqb | 2 |
| 1.4 | cKí i Dfík"           | 3 |
| 1.5 | mgxyvi Dfík"          | 3 |
| 1.6 | mgxyvi cwi iá         | 3 |

Aa'iq-2 t mgxyv cxiZ

|            |  |          |
|------------|--|----------|
| <b>2.1</b> | <b>mgxyvi bgly AvKvi iBaY</b>          | <b>4</b> |
| 2.1.1      | bglyKvi iBaY                           | 5        |
| 2.1.2      | bgly eUb                               | 5        |
| 2.1.3      | bgly Pqb cxiZ                          | 6        |
| 2.1.4      | YMZ cxiZi e`envi t                     | 7        |
| 2.1.5      | cKgyj v I tPKij ó                      | 7        |
| <b>2.2</b> | <b>mgxyv cwi Pij bv I Kg`cwi Kí bv</b> | <b>8</b> |
| 2.2.1      | mgxyv cwi Pij bv                       | 8        |
| 2.2.2      | gvV Kg`Ges mgvi fivRvi cKíyY           | 8        |
| 2.2.3      | Z_` ev WUv GiWUv I tKvWv               | 8        |
| 2.2.4      | Z_` ev WUv wtkl Y Ges wí tcvU`c`q      | 8        |
| 2.2.5      | cKíZte`b Dc`vcb                        | 8        |

Aa'iq -৩ঃ প্রকল্প বাস্তবায়নের নিমিত্ত মালামাল সংগ্রহ, কার্য সম্পাদন ও সেবা প্রদান সংক্রান্ত কার্যক্রম

|     |   |    |
|-----|---|----|
| 3.1 | cKí ev`éiqb   | 9  |
| 3.2 | cKí বাস্তবায়ন লক্ষ্যে মালামাল ক্রয় ও আনুসঙ্গিক কার্যক্রম পর্যালোচনা | 10 |
| 3.3 | bgly iáieGm Gi tRbifij g`v`bRvi t`i iáKU n`Z c`B Z_`vej x chfj vPbv   | 13 |

Aa'iq-4t AevmK MhKf` i Dci c`ve

|      |   |    |
|------|---|----|
| 4.1. | Lvvi `eikó"   | 15 |
| 4.2  | Lvvi Avq I e`q  | 16 |
| 4.3  | Rwi cKZ.Gj vKvq `wi`Zvi nvi   | 18 |
| 4.4  | w`y Gi e`envi   | 19 |
| 4.5  | w`y e`envi i m`eavmga   | 21 |
| 4.6  | t`Pi Dci c`ve   | 23 |
| 4.7  | B`Uv t`U e`envi i Dci c`ve  | 23 |
| 4.8  | eZ`v`b w`y m`st`vM c`vqub Ggb Lvvi (K`Uj) w`y m`st`vM t`K m`e` m`eavmga | 24 |

Aa'iq-5t w`y m`st`vM c`B evvR`K I ikí c`Z`ub Ges t`P c`v`ú gwj Kf` i Dci c`ve

|       |  |    |
|-------|--|----|
| 5.1   | evvR`K c`Z`v`bi Dci c`ve                   | 26 |
| 5.1.1 | evvR`K c`Z`v`bi gwj Kf` i Av`m`v`vR`K Ae`v | 26 |
| 5.1.2 | c`Z`v`bi aiY                               | 26 |
| 5.1.3 | t`v`v`bi Rbej I Avq-e`q                    | 26 |
| 5.1.4 | w`y m`st`vM                                | 27 |

|            |  |           |
|------------|--|-----------|
| 5.1.5      | we`y msthv#Mi m#eav                                | 27        |
| 5.1.6      | we`y wej   | 28        |
| 5.1.7      | W#R#j i Z#b#q we`y e`en#i LiP                      | 28        |
| 5.1.8      | we`y #j vW#k#W#s                                   | 29        |
| 5.1.9      | we`y#Zi A#e# msthvM Ges AcPq tiva                  | 29        |
| <b>5.2</b> | <b>we`y msthvM c#B ik#i c#Z#v#bi Dci c#e</b>       | <b>30</b> |
| 5.2.1      | A_#b#v#ZK Z_                                       | 30        |
| 5.2.2      | বিদ্যুৎ সংক্রান্ত তথ্যাদি                          | 31        |
| <b>5.3</b> | <b>we`y msthvM c#B #mP c#v#ú g#j K#` i Dci c#e</b> | <b>33</b> |
| 5.3.1      | D#i`v#Zi Z_  | 33        |
| 5.3.2      | we`y msthvM  | 33        |
| 5.3.3      | we`y msthvM c#B c#v#ú#i Avq I e`q                  | 33        |
| 5.3.4      | we`y msthvM `#c#b# m#eav                           | 34        |

**Aa`iq-6t K# Bbdi#g#Um B#Uvi#FD Ges Gd #R #W**

|            |  |           |
|------------|--|-----------|
| 6.1        | K# Bbdi#g#Um B#Uvi#FD                          | 36        |
| 6.1.1      | we`y e`en#i i m#eav                            | 36        |
| 6.1.2      | we`y msthv#M ik#i c#Z#v#b                      | 36        |
| <b>6.2</b> | <b>td#K#m M#e# W#m#K#k#b (Gd#R#W)</b>          | <b>38</b> |
| 6.2.1      | AskM#Y#K#v#i#` i eqm, ik#y#M#Z thvM`Z#v I tckv | 38        |
| 6.2.2      | we`y msthv#M G#j v#K#i D#b#Z                   | 38        |
| 6.2.3      | we`y mie#i#v#ni #, Y#M#Z g#v#b                 | 38        |
| 6.2.4      | we`y msthv#M LiP                               | 38        |
| 6.2.5      | we`y msthv#M D#c#K#v#i# Z#v                    | 39        |

**Aa`iq -7t c#K#i i mej I `#W# #K**

|     |                             |    |
|-----|-----------------------------|----|
| 7.1 | SWOT G#b#j v#B#m#m          | 40 |
| 7.2 | mej #K #, #j#v (Strength)   | 40 |
| 7.3 | `#W# #K #, #j#v (Weakness)  | 40 |
| 7.4 | m#j#v#M m#eav (Opportunity) | 41 |
| 7.5 | S#K (Threat/Challenge)      | 41 |

**Aa`iq-8t m#y#v#i#k#g#j#v I D#c#m#n#v#i 42-43**

- mshy<sup>3</sup>-1 : Aa`iq 3 t\_#K 6 Gi dj#v#d#j i we`#v#i# Z m#v#i#W
- mshy<sup>3</sup>-2 : `#v#x#q K#g#R#j#v#i e#Y#v
- mshy<sup>3</sup>-3 : R#v#i# c# K#v#R e`e#ü#Z c#k#g#j#v I #PK #j#ó
- mshy<sup>3</sup>-4 : 58#U c#e#m#-G c#v#b#K#Z.#g#v#U msthv#Mi Z#v#j# K#v# #R#b#i#j g#v#b#R#v#i#` i #g#v#e#B#j b#v#e#i

***ibex mvi -mstyc***



## ibex mvi -mstyc

### figKv

দেশের ক্রমবর্ধমান বিদ্যুতের চাহিদা পূরণ ও গ্রামীণ জনসাধারণের নিকট বিদ্যুৎ সেবা পৌঁছে দে। qvi j tÿ" we`ÿ, Rjv vbx I LubR m sũ` gšÿvj tqi we`ÿ wefvM Avl Zvaxb cj ॥ we`ÿ Zvrb tevW©2006 mtj Úcj ॥ we`ÿ mvgwZi we`ÿ gvb weZiY e`e`vq `k jÿ MñK msthvMÓ kxl R cKÍ u ev`evqb i iæKti, hv 30 Rly 2012 mtj tkI nq|

cKÍ uLi gj- DfÍk" uQj 58u uweGm G we`ÿ gvb 151,561 uKtj vngUvti 10 jÿ MñKtK we`ÿ msthvM t`I qv| AfcÿvKZ mveaveuÁZ gvb t i gta" MñK mSL`v evovbvB GB cKÍ i DfÍk" | GB cKÍ AvBwe Ges uweGm Gi ubR`^Rbkv³tZ ev`evqb Kiv nq|

(1) gvj vgvj msMñKiY, Kvhñmúv`b Ges tmev MñY m sũuKZ সকল কার্যক্রম uciAvi 2008Ó Gi wevavjv Abvñti Kiv ntqtQ uKbv Zv chÿeyY Kiv| (2) cKÍ i Rb` Avek`Kxq hšcñZ I gvj vgvj msMñKiY, tmev MñY Ges `vcb BZ`w` tÿtÍ h\_vh\_ ubqg AbvñiY Kiv ntqtQ uKbv Zv chÿeyY Kiv| (3) cwiKÍbv I KgñiKÍbv Abvñti ubañi Z MñK RbñMvóxK we`ÿ msthvM cÙvb Kiv ntqtQ uKbv Zv chÿeyY Kiv| (4) mvguMKfvte we`ÿ msthvM d t j MúxY RbñMvóxi Av`mvguRK Ges A`ñvZK Ae`v Dbqtb uK cfve cÙZvñj Z ntqtQ Zv ubifcY Kiv| (5) swOT c×uZ cÙqvM gva`tg Z`-DcvÉ wekñY ceR` ñvZK hšcñZ I gvj vgvj `vcb Ges we`ÿ weZiYi tÿtÍ Af`šñxY mÿgZv, `ñj Zv PñvZKiY| (6) A`ea we`ÿ e`envi, AcPq tiva Ges we`ÿ weZiY c×uZMZ Tãu `ñKiY I ivR`^msMñ evxñi Kvhñix Dcvq m sũtK` m sũvñ k cÿqb|

cKÍ u ev`evqb Kivi mgq tKvb teBRj vBb Rvi c Kiv nqv hv i d t j tKvb teÁgvK`DcvÉ cvl qv hvqv| Gi cfve gj`vqtbi Rb` `ePqtb gva`tg wefvM t`\_tK tgvU 16u u. we. Gm evQvB Kiv nq| cÙZu u. we. Gm t`\_tK 2u Kti DcñRjv A`ñ tgvU 32 DcñRjv ubePb Kiv ntqtQ| cÙZu bglyv DcñRjvi wefvM t`\_tK DcKvñfMx`i cÙZvñvZ; Kivi Rb` m vaviY bglyv Pqb c×uZ cÙqvM Kti GK u BDvqb Z\_v GK u Múg evQvB Kiv nq| evQvB Múg t`\_tK m tótgvuK bglyv c×uZi gva`tg 1200 we`ÿ MñK evQvB Kiv nq| Gt`i gta" 1032 Rb AvevñK MñK, 120 Rb evñvR`K MñK, 24 Rb uKÍ MñK I evKx 24 Rb tmP cv sũ MñK| mgyv c×uZ Qvovl `jxq AvtjvPbv (Gd.ñR.ñV), cKÍ msñkñ KgR`ZP I (tK. AvB. AvB) c×uZ e`envi Kiv ntqtQ| KñUñj mñmte bglyv u. we. Gm Gi Gj vKv t`\_tK thLvte we`ÿ tbB Ggb Gj vKv t`\_tK 605u Lvbv GKB c×uZ tZ evQvB Kiv ntqtQ| GQvovl wefvM t`\_tK tmtKÚvix DcvÉ msMñ Kiv ntqtQ|

cKÍ uLi ev`evqb 1 eQi mgq tekx t j tMñQj | uKŠ` we`ÿ gvb weZiY e`e`vq 9 jÿ 80 nñRvi 416 u msthvM t`I qv ntqtQ| cKÍ ev`evqb nvi 98.04%| gj-Z uKQñvweGm G cÙq 25% weZiY uclvñti I fvi t j vñs m sũv, we`ÿ DcñK`^ I weZiY UñY digvi `ñj i I fvi t j vñs m sũv `vKvq 19,584u msthvM t`I qv m sũ nqv| G Ae`vq Avñvñ³ msthvM u t j we`ÿ weZiY m t`\_tgi ubievQvñ ubfvñvñ we`ÿ mieivñ Avl m sũv mñó n t Z cvti |

A½vññEK Avñ`ñ wekñ tÿi gva`tg t`Lv hvq th jÿ gvñvi Zñbvq 90.08% UvKv cKZcÿy LiP ntqtQ| Gi কারণ হল বেশ কিছু আমদানীকৃত বৈদেশিক মালামালের পরিবর্তে স্থানীয়ভাবে প্রস্তুতকৃত মালামাল ক্রয় করা হয়েছে। we`ÿ I uKÍ i mÿgZv evx` c tqtQ| d t j gvj vgvj cwi enb, Bÿñi Y, uñvñvñv I e`vñK PñR`LvZ LiP Kg ntqtQ| GQvovl Bbmñj Ui 70,000u স্থলে 80,000 টি ক্রয় করা হয়েছে এবং বেয়ার কন্ডাকটর Abñvñ Z 4,500

ঃK: ug: Gi -tj gVĩ ১,০০০ কি: মি: ক্রয় করা হয়েছে। dtj thLvtb msthvm cKZ LiP nIqvi K\_v uQj 3,477.58 UvKv, tmLvtb cKZctÿ LiP nqtQ 3,195.06 UvKv/ tmB wnmvte 10 jÿ MõnkK msthvm w-tj I 28 tKvU 25 jÿ UvKv mikQ nZ|

cKĩuLi ev-levqzbi ubigE gijvgij I tmev msMõni Rb- 107uU c-vtKtR wef<sup>3</sup> Kiv nq| Zb#a- AtcÿvKZ. AwaK PwE মূল্যের ৭টি প্যাকেজ নমুনা হিসেবে বাছাই করা হয়। পর্যালোচনায় দেখা যায় মালামাল ও সেবা ক্রয়ের ক্ষেত্রে meQi ucicAvi 2008 AbymvY Kiv ntqtQ| cKZuU tytI weva tgvziteK -icI weAvB 2uU -vbxq cwiKv: 1uU evsjv I AciuU BstiRx, Ges miKvix I tqemvBU wmicuUBD Gi gva-tg cKvukZ ntqtQ| -icI weAvB AbymvY দরপত্র আহ্বান, দরপত্র বিক্রয় কার্যক্রম, দরপত্র ওপেনিং, তুলনামূলক বিবরণী প্রণয়ন, দরপত্র মূল্যায়ন, ঠিকাদার নির্বাচন Ges PwE স্বাক্ষর ইত্যাদি কার্যক্রম ক্রয় নীতিমালা ২০০৮ অনুসরণ করে সম্পন্ন করা হয়েছে।

**AvevmK MõntKi Dci cÿvet** we-yZvqZ Lvbvi I KtUij Lvbvi Av-gmivmRK Z- wektY Kti t-Lv hvq th cwievti i tgvKRtbi eqm, ukÿvMZ thM-Zv I tckv cQ GKB iKtgi| wKŠ- Lvbvi Avq, e-q I mĀtq DttLthvM iKtgi cv-R t-Lv hvq, hvi AtbKUvB we-y e-envt i dtj ntqtQ| we-yZvqZ Lvbvi Mo evrmvi K Avq 1,41,710 UvKv, Ab- w-tK KtUij Lvbvi Avq nj 1,21,397 UvKv| A-w we-yZvqZ Lvbvi Mo evrmvi K Avq 17% tekx | Abjcfvte Mo evrmvi K e-q 8% tekx| dj kĀztZ Mo evrmvi K mĀq we-yZvqZ cwievti 68% tekx| AZGe, Av-gmivmRK cwi tek cQ GK -vKv mĒjI we-y msthvmcĀB Lvbimgtvi Avq, e-q I mĀq DttLthvM cwi gvY evovtZ mg-QntqtQ| Gi dtj Zt i Rieb avitYi gvb KtUij Gj vKvi tPtq tetotQ| AwaKŠ-we-y wenvb Lvbvq we-yZvqZ Lvbvi tPtq -mī-t-i nvi 10% tekx|

AvevmK MõnkMYi tekxi fvM 2011 Ges 2012 mtj we-y msthvm tctqtQb| we-y msthvm tctZ cQ AfaR MõntKi tKvb Amwvav nqib| evKx AfaR MõnkK msthvMi Rb- Atcÿv Kitz ntquQj Ges UvKv e-q Kitz ntquQj | we-y msthvMi Rb- MõnkK -iLv-iKivi ci Mto cQ 5 gm Atcÿv Kitz ntquQj | MõnkMY Avtjv Qvov wevfbaeKvR we-y e-envi Ktib| thgb e-yZK cvLv, uUwf, uclR, KivúDvvi, gvovBKj, wfvimw, tgvevBj Pvr-Q I qv BZ-w |

AvevmK tfv<sup>3</sup>vMY gvtm Mto 304 UvKv we-y wej w-tq -vtKb| cQ me Mõnk mgqgZ we-y wej tctq -vtKb| KtUij Gj vKvi RbMY we-yZi weKĩ wnmvte tKtivmnb tZj e-envi Ktib, hvi Rb- Mto gvmK 285 UvKv LiP Ktib, hv-iyAvtjvi Rb- e-envi Kiv nq| A-P we-y e-envi KivMY Avtjv QvovI we-y w-tq -yZK cvLv, uUwf, uclR BZ-w Pjv| ZvQvovI -f LiP we-yZi Avtjv tKtivmnb tPtq Zj bvgj-Kfvte -xNyY Ryjvtbv nq| KvRB KtUij Gj vKvi Av-Rfvte mig-Evb me MõnkB we-y msthvm wbtZ AvMõx| MZ KtqK eQti we-y Drcv-b DttLthvM nvti evov mĒjI GLtbv we-y mieivn Pwv-vi mt-Zj vgjvtZ cvtQ bv| dtj tj wv tkwvs t-tK mntR gvP vgj tQ bv| Mto 3 NsUv we-y bv -vKvi K\_v DttL Kiv ntqtQ| iscÿ wefvTM tj wv tkwvs metPtq tekx, Mto %wbK 5 NsUv|

MõnkMY we-y msthvMi dtj bvbvfvte DcKZ.n-tQb: tgvevBj tdvb Pvr-Q qv I BvUvtBU e-envt i msthvm ntqtQ dtj thvMthvM e-e-v AvI mnRZI ntqtQ, tQtj -tqtqiv ivtZ AvMi Zj bvg AwaK mgq tj Lvov Kitz cvti, tUij wfknb ukÿv I wtbv-bgj-K Abgvb I t-k-wet-iki msev- t-Lvi msthvm mwó ntqtQ, Lvbvi wvvcEv ewx tctqtQ, tmP cvvú e-envi ewx tctqtQ, uclR e-envt i dtj Lvev msiÿy Kivi msthvm ntqtQ, dtj AcPq Ktqt AtbK, Lvbvi mweR Avq tetotQ, Btj KivK tmjvB tgwkb e-envt i msthvm ntqtQ BZ-w |



e`envi Kvi x`i c`lq mevB gtb Ktib tctUj I WtRtj i Zjvq we`yZ LiP Kg| Zuiv gtb Ktib tctUj i Zjvq we`y e`envi i dtj Z`i LiP c`lq 36% mivk` n`qtQ| GKw`K e`emv c`Zv`bi LiP KtgQ c`lq 36%, অন্যদিকে বিক্রয়ের পরিমাণ বেড়ে tM`Q c`lq 30%|

cK`i GjvKvq GKw`K we`yZi tjvW tkw`S Ab`w`K Gi AcPq I Pw`i nq| M`nK ch`q mZK`ntj A`bKuv AcPq tiva Kiv hvq| Gbw`R`m`fs evj; e`envi Kitj LiP Ktg hvte; c`lqvRb Qvov we`y e`envi eU KitZ nte, Gi Rb` RbMY`K m`PZb n`Z nte| we`y Pw`i eU Kivi Rb` iv`Zi tejv w`ieGm Gi gubUvis e`e`v tRvi`vi I kw`kujx KitZ nte, mvBW jvBb eU KitZ nte I A`ea we`y e`envi Kvi x`i Rwi gubv I kw`li cwi gvY evotZ nte|

**wk`i c`Zv`bi Dci c`fvet** we`fbae w`ieGm Gi Aax`b 23w` wk`i c`Zv`b Rwi c Kiv nq| G`i g`a` avb/Mg I gmjv fv`v`bvi Kvi Lvbv, tj` tgukb I lqvK`c, m` w`g, eidKj, dmbP`ti i Kvi Lvbv, n`vPvix, BZ`w` | Kvi Lvbv, w`j tZ Mto 7 Rb tjvK KvR Kti | c`E`Z` Ab`vq`x এদের গড় বার্ষিক আয় ও ব্যয় যথাক্রমে ৭,৪৩,০৪০ UvKv I 5,79,174 UvKv| dtj eml`R jv`fi cwi gvY`vovq 1,63,869 UvKv|

Kvi Lvbv, w`j i we`y msthvM tctZ tZgb tKvb Am`eav nqub| Zte K`iv K`iv Aw`Zwi`<sup>3</sup> UvKv LiP KitZ n`qtQ| Mto 12 N`Uv we`y e`envi Kiv nq, hvi Rb` Z`i Mo gv`mK we`y Li`Pi cwi gvY`vovq c`lq 10,650 UvKv| we`y e`envi i dtj Kvi Lvbv, w`j i we`fbae i`Yi m`eav n`qtQ: Aw`K mgq a`i Drcv`b I e`emv Kiv hvq I iv`Zi tejvq tekx mgq a`i KvR Kiv hvq, dtj e`emv fij nq| Lve`ti i t`vKv`b w`dR e`envi i gra`tg Lv` mvgM` tekx mgq ms`y`Y Kiv hvq, dtj AcPq Kg nq| we`yZi dtj Z`jv`g`j-K Kg Li`P Drcv`b Kiv hvq, dmbP`ti i bKkv Kiv mnR nq| Z`i g`Z we`y tctUj w`Ksev WtRtj i Z`jv`q LiP 47% Kg| dtj Mo Avq 37% te`to w`lqv`Q| Ab`w`K we`y msthv`Mi dtj wk`i Kvi Lvbvi msL`v 8% te`to tM`Q| Kvi Lvbvi gv`j K`i g`Z Mto` w`bK 3 N`Uv tjvW tkw`S nq; dtj Z`i Drcv`b Kg nq| weK`i w`m`te w`tRj e`envi Kivi Kvi`b Drcv`b LiP te`to hvq| we`y Pw`i I AcPq tiva Kivi Rb` Z`i i c`v`gk`<sup>o</sup> iv`Z gubUvis e`e`v tRvi`vi KitZ nte, t`v`v` ch`q we`y mivk`x Drcv`b e`e`v Mto Z`j`Z nte, c`v`i Yv I D`y`Kiy Kg`w`P tRvi`vi KitZ nte|

**tmP cv`u` gv`j K`i Dci c`fvet** tgvU 22w` tmP cv`u` Rwi c Kiv nq, hvi g`a` 9w` Mfxi I 7w` AMfxi bjK`| Gj.Gj. w`ci msL`v 6w`| msthvM tctZ tZgb Am`eav nqub| Zte 23% cv`u`i gv`j K`i Aw`Zwi`<sup>3</sup> UvKv w`tZ n`qtQj, Av`te`b`i ci msthvM tctZ Mto 107 w` b mgq tj tM`Qj, hv Avi I Kg nI qv DvPr| cv`u`i gv`j KMY mgqgZ we`y wej tctq`v`Kb I`B GK Rb Qvov mevB mgq gZ we`y wej cwi`kva Ktib| tmP cv`u`i cwi Pj`bv Kiv tgvUv`w` GKUv jv`FRbK e`emv: eml`R Mo Avq 2,60,330 UvKv, Mo e`q 1,86,090 UvKv I Mo g`v`dv 74,000 UvKvi tekx|

we`y msthvM cvl q`tZ cv`u`i gv`j K`i A`bK m`eav n`qtQ| we`y Pw`j Z cv`u`i Z`jv`g`j-K`f`te tmP LiP Kg ZvB tekx R`v`tZ tmP t`lqv m`e` n`t`Q; LiP Kg nI qvq K`i Kiv jv`f`evb n`t`Q, dtj Kw`l Drcv`b evotQ| LiP Kg nI qvi Rb` M`nK msL`v evotQ| Ab`w`K 75% Gi tekx cv`u`i gv`j K c`e`w`tRj Pw`j Z cv`u`i Pj`v`Zb| we`yZv`qZ Kivi dtj Z`i Avq 38% te`to tM`Q| cv`u`i jv`FRbK nI qvq cv`u`i msL`v te`to tM`Q w`K`S` Z`i i mgm`v nj tjvW tkw`S, hv M`t`\$ Mto 4 N`Uv I kv`Z 3 N`Uv| tjvW tkw`S Gi dtj w`K gZ tmP w`tZ bv cvivi Rb` dmj b`o nq, w`gUvi b`o nq I M`nK Ktg hvq| tKvb tKvb cv`u`i gv`j K Aek` iv`Zi tejv cv`u`i

Pvj vtbvi gva`tg Zv`i ywZ Kvgtq Avtbb| we`yr Pwi I AcPq tiva Kivi Rb` cvau gwij KMfYi civgk`nj gubUwis e`e`v tRvi`vi Kiv, A%ea msthvM e`enviKvixi Rwi gubv Kiv, RbMY tK mPZb Ki tZ nte I A%ea msthvM eU Kivi Rb` tRvi`vi e`e`v vbtZ nte|

**mgwi kmgat**

1. chfB we`yr msthvM w`tq cjw GjvKvi myi- c`hvi x Av\_`mvgvRK Dbq b ZjvS`Z Kti, th mg`I GjvKvq we`yZvq b nqub, tmB me GjvKvq `bz we`yr msthvM t`qvi e`e`v Kiv| AwaK msL`K we`yr msthvM c`v`vbi ceRZ`nj AwaK nvti we`yr Drcv`b Kiv, D`P ygZv m`ubamAvj b I eU b tbUI qvK`Zwi Kiv|
2. c`jvZb M`W jvBb, UfYdigvi I Avbgnw`K hšcwiZi c`qvRbxq msi`yY, AvajbKvq b I c`Z`vcb Kiv|
3. w`vRuvj vguvi I w`c`tcBW vguvi `lctbi e`e`v Kiv|
4. tjw e`vtj Y Kivi Rb` AwaK cwi gvtY UfYdigvi emv`bv|
5. we`yr mieiv`n c`qvRbxq hšcwiZi v`bqvZ mSM`b, msi`yY I weZiY Gi e`e`v Kiv I h\_vh\_ gubUwis Kiv|
6. mve t`okb \_tjvi AeKvWtgv t`givgZ, vbg`Yi I v`bvcE`v e`e`v v`vD`Z Kiv|
7. we`yZi AcPq tiva Kivi Rb` c`v`vYv I D`yKiY Kg`vPi gva`tg MYmPZbZv e`v`x Kiv I A%ea we`yr msthvM KZB I v`btivtai t`y`T `vbxq c`kvmtbi mrvqZv M`hY Kiv|
8. msthvM c`v`v b M`nKt` i v`bKU t`tK hv`Z AvZwi <sup>3</sup> UvKv t`bI qv bv nq tm w`tK j`y` i vLv|
9. A%ea msthvM v`PvYZ Kivi Rb` i v`v` Kwij b gubUwis e`e`v kv<sup>3</sup>kvj x Kiv Ges ZvrywYK kv`I I Rwi gubvi Rb` av`g`gub Av`vj Z MVb Kiv|
10. t`fv<sup>3</sup>v ch`q we`yr mvk`q GbvR`tmwfs evj, e`envi t`i D`y Kiv I c`qvRb Qvov we`yr e`envi bv Kiv |
11. Avte`b Kivi ci h\_vm`e `fZg mg`tq we`yr msthvM c`v`v Kiv I msthvM c`v`v b `v`Z eU Kiv|

***Aa'iq-1***

***fiyKv***

# Aa`iq -1

## figKv

দেশের ক্রমবর্ধমান ঐয্টি Pvn`v c`Y I Avicgi Rbmvari`Yi nbKU ঐ`y tmev tcstQ t`l qvi j`ty` ঐ`y, Rjv vbx I LubR m`u` g`š`yj`q`i ঐ`y ঐfvtMi Avl Zvaxb cj` ঐ`y`Zvqb tevW`KZR` .ঐwfb`ocj` ঐ`y miguZi gva`tg A`c`y`v`KZ.AbM`hi cj` ঐ`y miguZ` ,uj` tZ M`n`K msthvM epx`KiY cK`r` M`h`Y K`ti | cj` ঐ`y miguZi ঐ`g`vb 151,561 ঐK`j`v`g`U`vi ঐ`y ঐZiY j`v`B`b`i gva`tg `k j`y` M`n`K`-t`f`v`i ঐ`y msthvM epx`Ki`Yi j`ty` `k j`y` M`n`K msthvM cK`r` M`h`Y K`ti | 2012 mv`t`i R`y` g`v`tm`i g`ta` 9,80,416 ঐU ঐ`y msthvM t`l qv ntq`Q | cwi K`i`bv g`š`yj`q`i ev`b`v`qb cwi ex`y`Y I g`j`-v`qb ঐfvtMi g`j`-v`qb tm`±`i Kv`f`R`i av`iv`v`n`K`Z`vi Ask ঐt`m`te ev`b`v`v`q`Z cK`r`i c`f`ve g`j`-v`qb mgx`y`v` Kivi ঐm`x`v`š`i`M`h`Y K`ti |

ঐ`y, Rjv vbx I LubR m`u` g`š`yj`q`i ঐ`y ঐfvtMi Avl Zvaxb, cj` ঐ`y`Zvqb tevW`KZR` ev`b`v`v`q`Z O`cj` ঐ`y miguZi ঐ`g`vb ঐZiY e`e`-v`q` `k j`y` M`n`K msthvM`O epx`KiY cK`r`i c`f`ve g`j`-v`qb mgx`y`v` cwi P`r`j` bv Kivi j`ty` tgmvm`RG Development Services Limited, Gi mv`t` 22/12/2014 Zvii`t`L P`w`b m`u`v`b` Kiv ntq`Q |

P`w`b অনুসারে পরামর্শক প্রতিষ্ঠান বাস্তবায়িত প্রকল্পের সমীক্ষা কার্যক্রম পরিচালনা i Rb` GK`U` Av`f`A` mgx`y`v` `j` Mv`b K`ti`t`Q | mgx`y`v` `j` ঐU 3 Rb c`d`m`b`ij` ev` t`c`k`v`R`w`e, 7 Rb m`g`v`i`f`v`B`R`vi, 16 Rb Z`\_` m`m`h`K`v`i`x, 1 Rb K`v`u`D`U`vi Ac`v`i`U`i Ges 1 Rb Av`d`m` m`n`K`v`i`x m`g`š`t`q` Mv`Z` ntq`Q |

### 1.1 cK`r`i`i` m`su`y`B` cwi P`v`Z`

- 01. cK`r`i`i` b`ig t` cj` ঐ`y miguZi ঐ`g`vb ঐZiY e`e`-v`q` `k j`y` M`n`K msthvM cK`r`i
- 02. D`t` `i`M`x` g`š`yj`q`/ঐfvtM t` ঐ`y, Rjv vbx I LubR m`u` g`š`yj`q`/ঐ`y ঐfvtM
- 03. ev`b`v`qb`K`v`i`x` m`-`v` t` cj` ঐ`y`Zvqb tevW`
- 04. cK`r`i`i` Ae`-`v`b t` 49 ঐU c`k`v`m`b`K` t`R`j`vi 369 ঐU D`c`r`j`vi 58 ঐU cj` ঐ`y miguZi`f`-`3` G`j`v`K`v`| cj` ঐ`y`Zvqb tevW` M`p`x`Z` K`g`m`P`xi` t`d`B`R`-1, t`d`B`R`-2, t`d`B`R`-3, t`d`B`R`-4 I t`d`B`R`-5 A`š`f`y` |

### K. ev`b`v`qb` mgq`

|                     | Avi`m`     | mgu`B`     |
|---------------------|------------|------------|
| (K) g`j`            | 01/07/2006 | 30/06/2010 |
| (L) 1g`m`š`k`w`a`Z` | 01/07/2006 | 30/06/2011 |
| (M) c`K`Z`.         | 01/07/2006 | 30/06/2012 |

### L. c`f`y`j`Z`e`q`

(j`y` U`v`K`v`q`)

|                            |    | g`j`      | mef`k`l` m`š`k`w`a`Z` |
|----------------------------|----|-----------|-----------------------|
| (K) t`g`v`U`               | t` | 334,67.10 | 347,75.80             |
| (L) U`v`K`v` (U`R` I` ঐe)` | t` | 247,02.90 | 251,66.70             |
| (M) %e`i` `i`K` g`y`i`     | t` | 87,64.20  | 96,09.10              |

### 1.2 cK`r`i`i` c`U`f`ig`

cj` ঐ`y miguZi Mv`b`i` ci` t`-`t`K` G`j`v`K`v`ি ভিত্তিক পল্লী বিদ্যুতায়ন কার্যক্রমের Avl Zvq t`d`B`R`-1, t`d`B`R`-2, t`d`B`R`-3, t`d`B`R`-4 I t`d`B`R`-5 Abym`ti ঐwfb`oc`K`r`i ev`b`v`q`t`bi gva`tg 72 ঐU ঐc`i`e`G`m` -`v`c`b` I P`r`j`y`K`ti` | t`m` mgq 3 ঐU

icueGm ^vcb I Pij j i i Yi Rb^ Atc^ygnv \_v t K | Av t j v P^ c K t i i Aaxtb 56 uU icueGm Dbm Z Ki t Yi Rb^ uba t j Y Kiv nq | ZrKij xb mg t q mi Kvi c^v^z Oc^Z eQi c^Z u K t j v g Uv t i 2/3 uU bZb ue`y Mn K msthvM^0  
 প্রদান কার্যক্রম অনুযায়ী পল্লী বিদ্যুৎ সমিতি (icueGm) u b R^ ^ A\_ t j b i g v a t g m^ub a K i t Z b v c v i v q e u v Z^ c K t i i  
 Aaxtb 56 uU icueGm G j v K v q M n K m s t h v M e w x i j t y^ Oc j u ue`y m i g u z i ue`g v b u e z i y e e^v q `k j y  
 Mn K m s t h v M^0 c K i M h t y i c^v^e Kiv nq | ue`g v b c j u ue`y m i g u z c b M t b i g v a t g ` B u b Z b icueGm  
 M v b Kiv nq | G i d t j c K i G j v K v q c j u ue`y m i g u z i m s L^v `v o v q 58 u U |

**1.3 c K t i i A w f i E K A w u R e v ^e v q b**

(j y U v K v q)

| ক্রমিক                       | Ku Ri A w f i E K u e i Y<br>(u l i c i c A b j u q)   | j y g v v                              |                  | c K Z e v ^e v q b  |   |
|------------------------------|--|--|------------------|---|---|
|                              |  | t f Z c u i g v / G K K                | A w u R          | t f Z c u i g v (%)   | A w u R (%)   |
| 1                            | 2  | 3                                      | 4                | 5   | 6   |
| <b>(K) i v R ^</b>           |  |  |                  |   |   |
| 1                            | Rbe t j i te Z b f i Z w   | -                                      | 0.00             | -   | 0.00  |
| 2                            | A w d m f i o v  | -                                      | 0.00             | -   | 0.00  |
| 3                            | t c t U j I j u e t K U  | -                                      | 0.00             | -   | 0.00  |
| 4                            | c i v g k R e q  | -                                      | 0.00             | -   | 0.00  |
| 5                            | c w i e n b P v R  | -                                      | 10,00.00         | -   | 4,55.52   |
| 6                            | B Y t j Y I e^v s K P v R^   | t_vK                                   | 300.01           | 3.12%<br>(Avg^v b u K Z . h s c u w Z I<br>g v j v g v t j i g t j^i D c i<br>a v h K Z)  | 143.06<br>1.53%<br>(Avg^v b u K Z . h s c u w Z I<br>g v j v g v t j i g t j^i D c i<br>a v h K Z)    |
| <b>Dc-t g u (i v R^):</b>    |  | -                                      | <b>13,00.01</b>  | -   | <b>5,98.58</b>  |
| <b>(L) g j - a b</b>         |  |  |                  |   |   |
| 7                            | A w d m B K B c t g U  | -                                      | 0.00             | -   | 0.00  |
| 8                            | যানবাহন ক্রয়  | -                                      | 0.00             | -   | 0.00  |
| 9                            | বৈদ্যুতিক যন্ত্রপাতি ক্রয়   | j U<br>(K b R y g v i / K v t b K k b) | 310,51.09        | 100%<br>t g u 10,00,000 M n K<br>U v K v 3105.11 / K v t b K k b                          | 284,88.78<br>(98.04%)<br>t g u 980,416 M n K<br>U v K v 2905.78 / K v t b K k b                       |
| 10                           | c Z u b g P Y (K t U j i a g<br>u e w i s d v D t U k b , t u Y ,<br>D c t K ^ , B q v W B Z ^ w ) | -                                      | 0.00             | -   | 0.00  |
| 11                           | u W R i B b , B b o t j k b , t U u o s<br>G e s K u g k u b s                                     | -                                      | 0.00             | -   | 0.00  |
| 12                           | i e K i , f i U I A b ^v b ^<br>P v R^   | t_vK                                   | 22,68.00         | 23.60%<br>(Avg^v b u K Z . h s c u w Z I<br>g v j v g v t j i g t j^i D c i<br>a v h K Z) | 22,37.50<br>23.96%<br>(Avg^v b u K Z . h s c u w Z I<br>g v j v g v t j i g t j^i D c i<br>a v h K Z) |
| 13                           | u b g P Y K i j x b m ^  | -                                      | 156.70           | t_vK  | 0.00  |
| 14                           | g j ^ e w x R u b Z e q  | -                                      | 0.00             | -   | 0.00  |
| 15                           | u d u R K ^ i j K u U b t R u Y  | -                                      | 0.00             | -   | 0.00  |
| 16                           | u e w e a I A b ^v b ^ e q   | -                                      | 0.00             | -   | 0.00  |
| <b>Dc-t g u (g j - a b):</b> |  | -                                      | <b>334,75.79</b> | -   | <b>30,726.28</b>  |
| <b>m e t j u :</b>           |  | -                                      | <b>347,75.80</b> | <b>(98%)</b>  | <b>313,24.86<br/>(90%)</b>  |

Dr m : u l i c i c A b j u t i



### 1.4 cĶtĭi Dĭĭ'k''

icĭeGm Gi ĩe`gub ĩeZiY e'e`ĭq AĭcĭvKZ mĭeavēĀZ gubĭĭi gĭa'' MĭhK msL'v eivĭtĭvB GB cĶtĭi gj-Dĭĭ'k''/ G cĶtĭi gva'tg ĩe`gub 151,561 ĩĶĭj ĩgUvĭi 10 jĭy MĭhK msthvM t'ĭqvi K\_v/ GB cĶĭ AvĭBĭe Ges icĭeGm Gi ĩbR`^Rbej ōvĭv ev`ēvqb Kiv nq hvi gva'tg MĭgXy mgvĭR Av\_ĭmĭgvĭRK Dbqĭb Ges mĭgvĭMĶfĭte t'ĭki A\_ĭmZĭZ ĭiāZc'ĭFĭgKv ĩvLte etj Avkv Kiv hvĭ''Q/

### 1.5 mgĭyvi Dĭĭ'k''

1. gvĭvgvĭ msMĭhKiY, Kĭvhĭĭūv`b Ges tmev MĭhY সম্পর্কিত সকল কার্যক্রম icĭcAvĭ 2008Ō Gi ĩeĭagvĭv Abĭyĭtĭi Kiv nĭqtĭQ ĩĶbv Zv chĭēyY Kiv/
2. cĶtĭi Rb'' Avek''Kĭq hšcĭwZ I gvĭvgvĭ msMĭhKiY, tmev MĭhY Ges `ĭcb BZ'w' tĭyĭĭ h\_vh\_ ĩbqg AbĭyĭY Kiv nĭqtĭQ ĩĶbv Zv chĭēyY Kiv/
3. cĭvĭKĭbv I KgēvĭKĭbv Abĭyĭtĭi ĩbaĭvĭ Z MĭhK RbĭMvōxĭK ĩe`ĭy msthvM cŌvb Kiv nĭqtĭQ ĩĶbv Zv chĭēyY Kiv/
4. mĭgvĭMĶfĭte ĩe`ĭy msthvĭMi dtj MĭgXy RbĭMvōxi Av\_ĭmĭgvĭRK Ges A\_ĭmZĭK Ae`v Dbqĭb ĩĶcĭfve cĶZdĭj Z nĭqtĭQ Zv ĩbĭfcY Kiv/
5. SWOT c×ĭZ cŌqĭtMi gva'tg Z\_`DcvĒ ĩeĭkdY ceĒ'ĭyZK hšcĭwZ I gvĭvgvĭ `ĭcb Ges ĩe`ĭy ĩeZĭtĭyĭ tĭyĭĭ Af`šĭxY mĭygzv, `ĭy Zv ĩPĭyZKiY/
6. A%ea ĩe`ĭy e`ēnvi, AcPq tĭva Ges ĩe`ĭy ĩeZĭtĭy c×ĭZMZ ĭāU `ĭhKiY I ĩvR`^msMĭh eĭxĭ Kĭvhĭix Dcvq mēūĭK'ĭmĭvĭ k cĶqb/

### 1.6 mgĭyvi cĭvĭv

cĭvgkĒ cĶZŌvb cĶtĭi e'vĭB I GjvKv ĩetePbvq ĩbĭtēwYZ KgĭĭPi AvĭtĭvĭK LvZĭfĭĒK KgĭĭP cĶqb I gvĭv কার্যক্রম পরিচালনা এবং মূল্যায়ন সমীক্ষা cĭvĭPĭj bv Kĭi /

| ক্রমিক | KĭYq KgĭĭP   | ic ĩe Gm GjvKv                                      |
|--------|--|---|
| 1      | mĭvĭvĭ mĭeavĭfĭMx: AvevĭmK Lvbv, ĭyZ'gvSvix e`ēmvqx, ĩĶĭ I tmP cvēū gvĭj Kĭ' i mĭyĭvKvĭ MĭhY Kiv nĭqtĭQ/   | 16 ũ ic ĩe Gm t'ĭK 1802 Rb DĒi`vZv evQvB Kiv nĭqtĭQ |
| 2      | KĭĭŪĭj ĩmĭvĭte ĩKŌznsL`K Lvbv, hvĭv cĶtĭi mĭeav cvqvb, Zĭt`iĭK Ašĭfĭ Kiv I Zĭt`i mĭyĭvKvĭ MĭhY Kiv nĭqtĭQ/   | tPKĭj ō   |
| 3      | icĭeGm Gi ĩbeĭhĭ KgĒZĒ' i mĭt_ tPKĭj tŌi gva'tg Z_'' msMĭh Kiv nĭqtĭQ/   | 80 ũ tK AvB AvB                                     |
| 4      | `ĭvĭq cĶvĭtĭbi KgĒZĒ' ĩĶyK, agĭq e'ĭēem'MY'gĭY'' e'ĭēi mĭt_ tK AvB AvB c×ĭZi gva'tg mĭyĭvKvĭ MĭhY Kiv nĭqtĭQ/  | 16 ũ Gd ĩR ĩW                                       |
| 5      | ĩeĭfbĭĭkĭYĭ ĩe`ĭy e`ēnvi Kĭvixbvix I cĭad Ges hvĭv Avĭtē`b KĭiĭtĭQ ĩĶš'ĩe`ĭy cvqvb Zĭt`i mgšĭq ĭdvĭm Mĭc ĩWmKvĭb ev Gd ĩR ĩW Mvĭ I AvĭtĭvPbv Kiv nĭqtĭQ/ |   |

***Aa'iq -2***

***mgxyv cxiZ***

## Aa`iq-2

### mgxyv cxiZ

mgxyvi KgexiZi Ask intmte c0qvRbxq Z\_ c0BgviX Ges tmK0vix Drm ntZ msM0h Kiv nq| c0BgviX Z\_ ,uj mi vmi mryvrKvii gva`tg Ges tmK0vix Z\_ ,uj AvBGgBmW, ucieGm, AviBie Avdm I Ab`vb` ms`v t\_`tK msM0h Kiv nq| msM0h Z\_ ,uj hvpvB evQvB Kti msijY Kiv nq Ges cieZ`Z ue`kdY ceR c0Zte`tb e`envi Kiv nq|

`k j`y bZb M0hK msthvM cKf`i cFie m`u`K`mg`K aviYv jv`fi Rb` c0qvRbxq c0BgviX Z\_`-DcivE msM0ni Rb` cwigvYMZ Ges ,YMZ Rwi c cxiZ e`envi Kiv nq| c0k`el DE`ti gva`tg mi vmi mryvrKvi M0hYceR AvevMk Lvbv, j`z`I gvSvix emYvR`K M0hK, tmP cv`u` I uk`i c0Z0vb t\_`tK Z\_` msM0h Kiv nq| tKAvBAvB (uk Bbdi`tgUm&B>UviwFD) cxiZi gva`tg `vbxq mi Kvi, MY`gub` e`w`eM, `vbxq GbivRI c0Z0vba, `vbxq ucieGm KgRZPc0Z0vba i mryvrKvi M0hY Kiv nq| Gd wR wW (tdvKvm M0c wMmKvkb) cwi Puj bvi mgq AvevMk Lvbv, j`z`I gvSvix emYvR`K M0hK, tmP cv`u` I uk`i c0Z0vbi c`yad I gvnjv M0hK vbtq %Zix Kiv nq|

GLv`tb D`j`L Kiv c0qvRb th cK`i`U`i`ia`Kivi mg`tg tKvb teBRjvBb Rwi c Kiv nqub| Kv`f`RB ue`j`ZvqZ Lvbvi, emYvR`K c0Z0vb I uk`i c0Z0vbmgt`ni Ges tmP cv`u` gvnj K`i`i` tKvb teA`gvK`DcivE cvl qv hvqub| GgZve`vq ue`j`Zvq`bi djv`dj vby`q`i Rb` `j`ai`bi Lvbv: ue`j`ZvqZ Lvbv (wUUt`gU) I ue`j`yvenxb Lvbv (K`f`U`j) vbe`pb Kiv ntq`q| GQvovI Rwi`c Uv`qvs`t`j`k`bi Rb` tK.AvB.AvB I Gd.wR.wW cwi Puj bvi Kiv ntq`q|

### 2.1 mgxyvi bgly AvKvi vba`Y

`k j`y M0hK msthvM 58wU ucieGm G`f`I qv ntq`q hvi vefvM vfi`EK e>Ub mvi wY 2.1 G`f`I qv nj | Gi` ga` t\_`tK Avb`g`w`ZK nvti %e Pq`bi gva`tg 16wU ucieGm evQvB Kiv ntq`q| 58wU ucieGm Gi` M0hK msL`v`mn (msh`y` -4 mvi wY-1) G`f`I qv nj

**mvi wY 2.1: t`gvU ucieGm I bgly ucieGm Gi vefvM vfi`EK e>Ub**

| vefvM     | t`gvU ucieGm | bgly ucieGm | bgly Dc`f`Rj`v |
|-----------|--------------|-------------|----------------|
| XvKv      | 17           | 4           | 8              |
| P`AEM0g   | 10           | 3           | 6              |
| i`vRkivx  | 7            | 2           | 4              |
| L`j`bv    | 7            | 2           | 4              |
| ewi`kij   | 6            | 2           | 4              |
| i`scj`y   | 8            | 2           | 4              |
| w`m`t`j`U | 3            | 1           | 2              |
| t`gvU     | 58           | 16          | 32             |

**Drm: w`h`ic`ic**

XivKiv wefivM t\_#K 4iu icieGm; PAMog wefivM t\_#K 3iu icieGm; ivRkivx, Ljybv, emi kij I iscy wefivM t\_#K 2iu K#i icieGm Ges imtjU wefivM t\_#K 1iu icieGm bglyv inmit# t#l qv n#q#Q| c#Ziu icieGm t\_#K 2iu K#i Dc#Rjv অর্থাৎ মোট ৩২টি উপজেলায় সমীক্ষা কার্যক্রম চালানো হয়েছে।

### 2.1.1 bglyKvi uba#Y

bglyv AvKvi ub#y#j uLZ dg#vi gva#g ubY# Kiv n#q#Q|

$$n = \frac{Z^2 \cdot pq}{e^2} \cdot de$$

n= is the desired sample size

Z= is the standard normal variate which is 1.96 at 5% level of significance with 95% confidence level

P= is 60% of the households having access to PBS electricity; p=60% i.e p=0.6

q=1-p; q=0.4

e= is the precision level at 4%

de= is the design effect. This is assumed to be 2.0

Dc#iv<sup>3</sup> gvb, #j dg#vq emtq #tj n=1152 A\_#v 1200 cvl qv hvq| tgvU bglyv i A#R A\_# 600 bglyv M#K K#U#j GjvKiv t\_#K t#l qv n#q#Q| AZGe, tgvU bglyv AvKvi 1200+600=1800|

### 2.1.2 bglyv e#Ub

c#Ziu icieGm G wef#b#ai#Yi M#K thgb, Avev#K, j#z# I gvS#i emY#R#K c#Z#v, tmPcv#ú I #k#i KviLv#v BZ#v# i#q#Q| tgvU we`y# e`envi we#k#i#Yi gva#g R#v# hvq th, tgvU e`enviKvixi c#q 86% Avev#K M#K, 10% j#z# I gvS#i emY#R#K c#Z#v, 2% #k#i KviLv#v I A#k#ó 2% tmPcv#ú I Ab`v#`| icieGm Ablyvqx we`y# e`enviKvix#`i bglyv Avb#v#ZK n#i#i wef#b#etk#Y#Z e#Ub Kiv n#q#Q| we`#vi Z mvi#Y

2.2 G c#k#Z n#j#v|

**মিউ 2.2: বৈশিষ্ট্য বহু I ঐ`y e`envi Kixi msL`v Gi ঐGm ঐEK eUb**

| ক্রমি<br>K bs | ঐGm Gi<br>bvg | bgy ঐGm<br>Gi tgu<br>MhK msL`v | ঐ`y e`envi Kixi (Treatment) |                          |         |            |      | ঐ`y<br>mshvMenxb<br>(Control) |
|---------------|---------------|--------------------------------|-----------------------------|--------------------------|---------|------------|------|-------------------------------|
|               |               |                                | AvenmK<br>MhK               | yz`l giSmi<br>ewYR`K MhK | ikr MhK | tmPcru MhK | tgu  |                               |
| 1             | gmbKMÄ        | 24523                          | 78                          | 9                        | 2       | 2          | 91   | 46                            |
| 2             | gqgbmsn-2     | 30045                          | 97                          | 11                       | 2       | 2          | 112  | 56                            |
| 3             | #Mcyj MÄ      | 9210                           | 29                          | 3                        | 1       | 1          | 34   | 17                            |
| 4             | gyYMA         | 29573                          | 95                          | 11                       | 2       | 2          | 110  | 55                            |
| 5             | PUMg-1        | 19796                          | 64                          | 8                        | 1       | 1          | 74   | 37                            |
| 6             | tdbr          | 12916                          | 41                          | 5                        | 1       | 1          | 48   | 24                            |
| 7             | Pucj          | 23359                          | 74                          | 9                        | 2       | 2          | 87   | 44                            |
| 8             | e, or         | 41189                          | 132                         | 15                       | 3       | 3          | 153  | 77                            |
| 9             | bI Mu         | 13609                          | 44                          | 5                        | 1       | 1          | 51   | 26                            |
| 10            | Ljbr          | 13576                          | 44                          | 5                        | 1       | 1          | 51   | 26                            |
| 11            | evMi nvU      | 21439                          | 68                          | 8                        | 2       | 2          | 80   | 40                            |
| 12            | ewi kvj -2    | 13621                          | 44                          | 5                        | 1       | 1          | 51   | 26                            |
| 13            | Sij Kiv       | 13105                          | 42                          | 5                        | 1       | 1          | 49   | 25                            |
| 14            | iscj -2       | 22204                          | 71                          | 8                        | 2       | 2          | 83   | 42                            |
| 15            | w`brCj-1      | 16551                          | 53                          | 6                        | 1       | 1          | 61   | 31                            |
| 16            | mtj U-1       | 17521                          | 56                          | 7                        | 1       | 1          | 65   | 33                            |
|               | tgu           | 322237                         | 1032                        | 120                      | 24      | 24         | 1200 | 600                           |

**2.1.3 bgy Pqb c`iZ**

cZiU bgy ঐGm t`K 2iU DcRjv evQv Kiv ntqtQ| Zb#a` GKiu ntjv th DcRjvq ঐGm c`vb Awdm Aew`Z tm DcRjv iU Ges Ab` bgy DcRjv iU ঐGm Gi c`vb Awdm t`K `#i Aew`Z Ggb GKiu DcRjv| cZiU ঐPZ DcRjv t`K mvariY bgy Pqb c`iZ (GmAviGm) c`qM Kti GKiu BDibqb ঐPb Kiv ntqtQ| Avevi cZiU ঐPZ BDibqb t`K GmAviGm c`iZi gva`tg GKiu M`g evQv Kiv ntqtQ| evQvBKZ.M`g t`K c`qvRbxq msL`K MhK mt`÷tguK bgy Pqb c`iZi gva`tg tbi qv ntqtQ| M`gi j`vUgvK`nmvte c`Bgvix`z, nvB`z, gmur` iksev gv`tmv ঐbarPY Kiv ntqtQ| Dciv<sup>3</sup> bgy Pqb c`iZiU ঐP`e QtKi gva`tg c`k` Kiv ntjv|

**OK: নমুনা বাছাই প্রক্রিয়া**

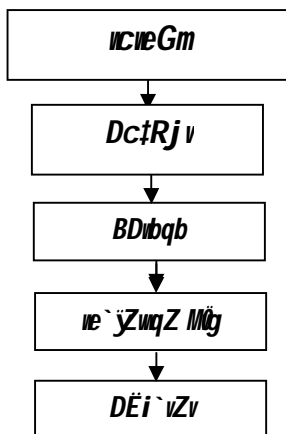

ibebPZ DctRj vq KfbUij Mbg intmte Ggb GKwU Mbg evQvB Kiv ntqtQ, thLvfb cktfi i mjeav cvl qv hvqub/ KfbUij Gj vKvq bgbv evQvB Kivi Rb" GKB cxwZ e"envi Kiv ntqtQ/

**DĒi`vZv ibebPb**

| MhK               | DĒi`vZv             |
|-------------------|---------------------|
| AvenmK            | Lvbicâvb            |
| ÿž gvSwwi emYwR`K | gvwj K/g`vfbRvi     |
| wkí               | gvwj K/g`vfbRvi     |
| tmPcvú            | gvwj K/cvú Acvfi Ui |

**2.1.4 YMZ cxwZi e"envi**

mgxyvq cwi gvymZ cxwZ Qvovl YMZ cxwZ intmte e"envi Kiv ntqtQ `j xq Avtj vPbv (Gd wR wv) Ges tkAvBavB/

**`j xq Avtj vPbv (Gd wR wv)**

cZwU ucwGm Gj vKvq GKwU GduRwW Kiv ntqtQ/ tgvU GduRwWi msL`v 16wU/ cZ GduRwWtZ Mto 9 Rb gwvj v I cjad ffr<sup>3</sup>v-MhK Dcw`Z wqtj b/

**tkAvBavB**

vbvq ckvmb, wkyK, agfj tbZv I mvgwRKfvte cZwZ/ iazc<sup>9</sup>MY`gvb" e"m<sup>3</sup>eM<sup>9</sup>K Ašf<sup>9</sup> Kfi cZwU ucwGm t`tk 5 wU A`<sup>9</sup> 5x16=80wU wK Bbdi tgvUm&B>Uvi wFD tbl qv nq/

**2.1.5 ckgvj v I tPKuj ó**

bgbv ucwGm wj i hšcwZ, gvj vgvj msMh, স্থাপন এবং সেবা গ্রহণের কার্যক্রম পরিচালনার ক্ষেত্রে আরইবি সদর `Bi Ges bgbv ucwGm câvb Awdm ntZ mnvqK mKj Z` msMh Kiv ntqtQ/ G wltq GKwU tPKuj ó %Zix Kiv nq/ hšcwZ, gvj vgvj I tmev ক্রয়ের ক্ষেত্রে ucwAwi 2008 Abjvqx ntqtQ wK bv Zv hvPvB Kiv nq/ প্রাক্কলন, অনুমোদন, টেন্ডার প্রক্রিয়া ও তার মূল্যায়ন, চু<sup>3</sup> m<sup>3</sup>úv`b I Kvhwúv`b BZ`w mgqgZ, YMZ I cwi gvymZ fvte ntqtQ wKbv Zv cixyv Kiv nq/ h\_v`Zv hvPvB Kivi Rb" cQvRtb msiwó e"m<sup>3</sup>eM<sup>9</sup> m<sup>3</sup>/ Avtj vPbv Kiv nq/

cZ`K tkYi Mhkt`i (AvenmK, emYwR`K, tmPcvú I wkí) Rb" 1wU Kfi tgvU 4wU ckgvj v `Zix Kiv ntqtQ (cZte`tb mbteiwKZ)/ ckgvj vi e"vcvfi AvBGgBwWi gZvgZ tbl qv nq/ G\_wj gvYMA ucwGm Gj vKvq wv tU÷ Kiv ntqtQ/ tkvK`vj I w÷qvni s KvgwUj gva`tg wv<sup>3</sup>tU÷ t`tk cB wvK wetePbv Kfi ckgvj v\_wj Pwšl Kiv ntqtQ/

Gd wR wv I tk AvB AvB Gi Rb" Gd wR wv tPKuj ó I tk AvB AvB ckgvj v e"eüz nq/

Rwic KvR e"eüz mKj ckgvj v I tPKuj ó mshy<sup>9</sup> 030 I vbvq Kgrvj vi Z`w mshy<sup>9</sup> 020 G cDw<sup>9</sup> nqj |

## 2.2 mgxyv cwi Pvj bv I Kg<sup>o</sup>cwi Kí bv

### 2.2.1 mgxyv cwi Pvj bv

GB mgxyv `tj 3 Rb civgkR, 7 Rb mgvi fivBRvi, 16 Rb Z<sup>o</sup>msMhKvix, 1 Rb KivúDUvi AcvfiUi Ges 1 Rb Avdm mnKvix Kg<sup>o</sup>Z uQ<sup>o</sup>tj b|

### 2.2.2 gvW Kg<sup>o</sup>Ges mgvi fivBRvi cãkÿY

civgkR cãZôvb, gvW Kg<sup>o</sup>Ges mgvi fivBRvi wbtqvtMi ci Z<sup>o</sup> i Rb<sup>o</sup> 2( B) w tbi cãkÿY Kg<sup>o</sup>Pi e<sup>o</sup>e<sup>o</sup> Kti | civgkRMY I AvBAviwR tW<sup>o</sup>fj c<sup>o</sup>gU m<sup>o</sup>wf<sup>o</sup>mm wj wgtUW Gi mgšqK gvW Kg<sup>o</sup>Ges mgvi fivBRvi M<sup>o</sup>ÿY cãkÿY cõvb Kti | D<sup>3</sup> Kg<sup>o</sup>Pi D<sup>o</sup>tvabxZ ev<sup>o</sup>lvqb, cwi exÿY I gj<sup>o</sup>vqb w<sup>o</sup>fvtMi gj<sup>o</sup>vqb tm<sup>o</sup>ti gnv<sup>o</sup>cwi Pvj K, cwi Pvj K I Dc-cwi Pvj K Dc<sup>o</sup>w<sup>o</sup>Z uQ<sup>o</sup>tj b|

### 2.2.3 Z<sup>o</sup> ev WwUv GwWUs I tKwWs

c<sup>o</sup>YKZ.cãg<sup>o</sup>vj civgkR cãZôvtbi Avdm tKwWs, GwWUs I d. t<sup>o</sup>c<sup>o</sup>6.0 t<sup>o</sup>c<sup>o</sup>M<sup>o</sup>tg WwUv GwU<sup>o</sup> Kiv nq|

### 2.2.4 Z<sup>o</sup> ev WwUv w<sup>o</sup>tkdY Ges w<sup>o</sup>tcvU<sup>o</sup>c<sup>o</sup>bqb

Z<sup>o</sup> ev WwUv w<sup>o</sup>tkdY Ges w<sup>o</sup>tcvU<sup>o</sup>c<sup>o</sup>bqb tÿt<sup>o</sup> w<sup>o</sup>bt<sup>o</sup>w<sup>o</sup> w<sup>o</sup>l<sup>o</sup>qi cãZ mZK<sup>o</sup> w<sup>o</sup> ivLv nq |

(1) msMpxZ WwUvi h<sup>o</sup>v<sup>o</sup>Zv Ges M<sup>o</sup>ÿYthvM<sup>o</sup>Zv h<sup>o</sup>vh<sup>o</sup>f<sup>o</sup>te w<sup>o</sup>tkd<sup>o</sup>tÿi Rb<sup>o</sup> Db<sup>o</sup>Z WwUv GwU<sup>o</sup> Dc<sup>o</sup>thvMx I KvhRix mdUI q<sup>o</sup>vi e<sup>o</sup>envi Kiv nq|

(2) msMpxZ Z<sup>o</sup> ev WwUv Gm<sup>o</sup>wGmGm-20 fvm<sup>o</sup> mdUI q<sup>o</sup>vti i gva<sup>o</sup>tg w<sup>o</sup>tkdY Kiv nq|

### 2.2.5 cãZte<sup>o</sup> b Dc<sup>o</sup>vcb

c<sup>o</sup>iw<sup>o</sup>K cãZte<sup>o</sup> bt c<sup>o</sup>iw<sup>o</sup>K cãZte<sup>o</sup> tbi Dci MZ 27/01/2015 Z<sup>o</sup>mi tL tUKvbK<sup>o</sup>vj K<sup>o</sup>g<sup>o</sup>U<sup>o</sup> mfv Aby<sup>o</sup>Z nq| tUKvbK<sup>o</sup>vj K<sup>o</sup>g<sup>o</sup>U<sup>o</sup> ms<sup>o</sup>wi<sup>o</sup>t<sup>o</sup>ki w<sup>o</sup>fi<sup>o</sup>E<sup>o</sup>tZ cãZte<sup>o</sup> b<sup>o</sup>U m<sup>o</sup>st<sup>o</sup>kvab Kti w<sup>o</sup>q<sup>o</sup>wi<sup>o</sup>s K<sup>o</sup>g<sup>o</sup>U<sup>o</sup> Rb<sup>o</sup> Dc<sup>o</sup>vcb Kiv nq| 05/03/2015 Z<sup>o</sup>mi tL w<sup>o</sup>q<sup>o</sup>wi<sup>o</sup>s K<sup>o</sup>g<sup>o</sup>U<sup>o</sup> KZ<sup>o</sup>R D<sup>3</sup> প্রতিবেদন অনুমোদিত হলে মাঠ জরিপ কার্যক্রম শুরু হয়।

Lmov cãZte<sup>o</sup> bt c<sup>o</sup>iw<sup>o</sup>K cãZte<sup>o</sup> tbi w<sup>o</sup>fi<sup>o</sup>E<sup>o</sup>tZ 4 m<sup>o</sup>sv<sup>o</sup>tni g<sup>o</sup>ta<sup>o</sup> gvW ch<sup>o</sup>q<sup>o</sup> tRj<sup>o</sup>v<sup>o</sup>w<sup>o</sup>c<sup>o</sup>wGm I w<sup>o</sup>fi<sup>o</sup>M w<sup>o</sup>fi<sup>o</sup>l K msMpxZ mKj Z<sup>o</sup> m<sup>o</sup>wt<sup>o</sup> Z WwUv ch<sup>o</sup>q<sup>o</sup>ÿY, w<sup>o</sup>tkdY ce<sup>o</sup>R GK<sup>o</sup>U Lmov cãZte<sup>o</sup> b<sup>o</sup> v<sup>o</sup>l<sup>o</sup>j Kiv nq| cãZte<sup>o</sup> b<sup>o</sup>U tgvU 8uU Aa<sup>o</sup>v<sup>o</sup>tq w<sup>o</sup>f<sup>o</sup>3 | Aa<sup>o</sup>v<sup>o</sup>q<sup>o</sup> w<sup>o</sup>j n<sup>o</sup>t<sup>o</sup>jv : (1) f<sup>o</sup>igKv, (2) mgxyv c<sup>o</sup>x<sup>o</sup>wZ, (3) cãKí ev<sup>o</sup>lvq<sup>o</sup>tbi w<sup>o</sup>bw<sup>o</sup>g<sup>o</sup>E<sup>o</sup> gvj<sup>o</sup>vg<sup>o</sup>vj msMh, কার্য সম্পাদন ও সেবা প্রদান সংক্রান্ত কার্যক্রম (4) A<sup>o</sup>iev<sup>o</sup>mK M<sup>o</sup>hK<sup>o</sup>t<sup>o</sup> i c<sup>o</sup>f<sup>o</sup>ve, (5) e<sup>o</sup>w<sup>o</sup>Y<sup>o</sup>wR<sup>o</sup>K, w<sup>o</sup>kí cãZôvb Ges t<sup>o</sup>mP c<sup>o</sup>v<sup>o</sup>ú g<sup>o</sup>w<sup>o</sup>j K<sup>o</sup>t<sup>o</sup> i Dci c<sup>o</sup>f<sup>o</sup>ve, (6) Kx B<sup>o</sup>bd<sup>o</sup>i<sup>o</sup>tg<sup>o</sup>Um B<sup>o</sup>lv<sup>o</sup>w<sup>o</sup>fD Ges Gd<sup>o</sup> w<sup>o</sup>R w<sup>o</sup>W, (7) cãK<sup>o</sup>t<sup>o</sup>í i mej I<sup>o</sup> w<sup>o</sup> K I (8) ms<sup>o</sup>wi<sup>o</sup>k gvj<sup>o</sup> I Dc<sup>o</sup>ms<sup>o</sup>vi | Lmov cãZte<sup>o</sup> b tUKvbK<sup>o</sup>vj I w<sup>o</sup>q<sup>o</sup>wi<sup>o</sup>s K<sup>o</sup>g<sup>o</sup>U<sup>o</sup>tZ Ges RvZxq ch<sup>o</sup>q<sup>o</sup> Aby<sup>o</sup>Z t<sup>o</sup>m<sup>o</sup>gb<sup>o</sup>vti Dc<sup>o</sup>vcb Kiv n<sup>o</sup>t<sup>o</sup>q<sup>o</sup>tQ| mKj AskM<sup>o</sup>hYK<sup>o</sup>vi<sup>o</sup>t<sup>o</sup> i gZvgtZi w<sup>o</sup>fi<sup>o</sup>E<sup>o</sup>tZ P<sup>o</sup>vi<sup>o</sup>sí cãZte<sup>o</sup> b cãqb Kiv nq|

## **Aa`iq -3**

**cKÍ ev`évq#bi ibiqE gvj igvj msMö, Kih®múv` b**  
ও সেবা প্রদান সংক্রান্ত কার্যক্রম



### Aa'iq -3

প্রকল্প বাস্তবায়নের নিমিত্ত মালামাল সংগ্রহ, কার্য সম্পাদন ও সেবা প্রদান সংক্রান্ত কার্যক্রম

#### 3.1 cK'í ev'Évqb

cj'í we`y'vqb tevW©2006 m'íj cj'í we`y' m'igw'Zi we`g'vb weZiY e'e'iq `k j'ý M'ónK m'sthvM cK'í uJ M'ónY K'ti | g'j- cK'í QK Ab'lyvqx cK'í uJ 2010 m'íj t'kl n'l q'vi j'ý'g'v'í v'ba'ñi Z uQj | m'stk'v'iaZ cK'í QK Ab'lyvqx 2011 m'íj t'kl K'ivi j'ý'g'v'í v'ba'ñi Z v'K'tj l cK'í e'q e'p'x Q'vovB GK ermi A'uZw'i<sup>3</sup> mgq A'u'ক্রান্ত হওয়ার ci 2012 m'íj প্রকল্পটির বাস্তবায়ন কার্যক্রম t'kl n'tq'tQ | mgq tekx j'vM'vi K'viY: 2009-10 m'íj we`y' m'sthvM b'v' f' l q'vi we'l'tq m'i K'vix we'va u'b't l a |

cK'í QK Ab'lyv'í `k j'ý M'ónK'tK m'sthvM f' l q'vi m's'vb v'K'tj l cK'í P'j v'K'v'ij b mg'tq 9 j'ý 80 n'vR'vi 416 Rb M'ónK'tK m'sthvM f' l q'v m'æ n'tq'tQ | we`y'Z'w'en'xb G'j v'K'v'q we`y'Z'í P'v'v'v' v'K'v m't'É'l 19,584 uJ m'sthvM f' l q'v m'æ n'q'ub Ges t'm Ab'lyvqx cK'í uJi 98.04% ev'Év'q'Z n'tq'tQ | e'Z: 27 uJ cj'í we`y' m'igw'Z we`y' m'sthv'M'í j'ý'g'v'í v' c'i-Y K'ti t'Q | Ab'v' t'K 31 uJ m'igw'Z Z'v' i j'ý'g'v'í v' c'i-Y K'it'Z c'v'í u'b | G'gb'w'K 4 uJ m'igw'Z, th'gb i'vR'ev'ox, t'M'ic'v'j M'Ä, e'w'í k'ij -1 l g'q'g'b'v'm'sn-3 e`y'Z'K m'sthv'M'í j'ý'g'v'í v' 70% AR'Ø K'it'Z c'v'í u'b (m'sh'v<sup>3</sup>-1, m'v'í w'-3.15) | j'ý'g'v'í v' ev'Év'q'b b'v' n'l q'vi g'j- K'vi Y cK'í uJi m'g'v'v' c'ÄZ'te`b Ab'lyvqx u'K'Q'z u'c'w'e'G'm G 25% weZiY u'd'W'v'í, we`y' D'c't'K`<sup>a</sup> l weZiY U'íY'd'ig'v'í u'j' i l f'v'í t'j v'v'v' m'g'm'v' v'K'v'q 1.96% M'ónK m'sthvM c'ö'v'b K'iv m'æ n'q'ub | we`g'vb Ae'iq A'uZw'i<sup>3</sup> m'sthvM u'í t'j u'b'ie'w'Q'b'e'l u'b'f'f't'h'v'M' we`y' m'ie'iv't'n A'v' l m'g'm'v' m'v'v' n't'Z c'v'í u'b we'te'P'b'v'q j'ý'g'v'í v' Ab'lyvqx m'sthvM c'ö'v'b K'iv m'æ n'q'ub |

me'f'kl m'stk'v'iaZ cK'í QK Ab'lyvqx cK'í e'q u'ba'ñi Z uQj 347 t'K'v' uJ 76 j'ý U'v'K'v, u'K's' ev'É' LiP n'tq'tQ 313 t'K'v' uJ 25 j'ý U'v'K'v | A\_# 34 t'K'v' uJ 51 j'ý U'v'K'v LiP n'q'ub | k'Z'K'iv u'n't'm'te 90% A\_@LiP n'tq'tQ, ev'K'x 10% A\_@LiP n'q'ub | c'ö'q 25.12 t'K'v' uJ U'v'K'v e`y'Z'K h's'c'w'Z K'g t'K'v' n'tq'tQ Ges c'w'í e'n'b L'v'Z c'ö'q 5.45 t'K'v' uJ U'v'K'v K'g t'j t'M't'Q | u'bg'f'Y'K'v'ij b t'K'v' m'y' j'v't'M'ub | B'Y't'j'í Y' l e'v's'K P'v'R'P' K'g t'j t'M't'Q | GB `B' L'v'Z 3 t'K'v' uJ 14 j'ý U'v'K'v m'v'k'ö' n'tq'tQ | h'v' c'ÄZ m'sthv'M'í R'b` 3195 U'v'K'v LiP a'iv n'q, Z'te 10 j'ý M'ónK'tK m'sthvM u'í t'j l cK'í uJ 28 t'K'v' uJ 25 j'ý U'v'K'v m'v'k'ö' K'it'Z c'v'í Z | A'v'í l D't'j' l K'iv c'ö'q'v'R'b th cK'í uJ A'uZw'i<sup>3</sup> R'bej u'b't'q'v'v' Q'vovB ev'Év'q'b K'iv n'tq'tQ | t'm'B u'n't'm'te ev'Év'q'b K'v'ix 58 uJ u'c'w'e'G'm G'í K'g'R'Z'P' l K'g'P'v'í x'e, A'uZw'i<sup>3</sup> `v'v'q'Z'j' c'v'j b K'ti t'Q'ub |

#### m'v'í w'-3.1G cK'í i A'v'v'í'É'K ev'Év'q'b

| K'v't'R'í A'v'v'í'É'K we'e'í Y   | j'ý'g'v'í v'          |                                 | cK'Z.ev'Év'q'b        |                                  |
|--|-----------------------|---------------------------------|-----------------------|----------------------------------|
|  | f'f'S'Z (c'w'í g'v'Y) | A'u'v'v'v' (j'ý U'v'K'v)        | f'f'S'Z (c'w'í g'v'Y) | A'u'v'v'v' (j'ý U'v'K'v)         |
| g'j-ab:<br>বৈদ্যুতিক যন্ত্রপাতি ক্রয় শুরু,<br>Ki, F'v'U l Ab'v'b` P'v'R`<br>u'bg'f'Y'K'v'ij x'b m'y |                       | 310,51.09<br>22,68.00<br>156.70 |                       | 284,88.78<br>22,37.50<br>---     |
| Dc-t'g'v'U (g'j-ab)  |                       | 334,75.79                       |                       | 307,26.28                        |
| c'w'í e'n'b P'v'R<br>B'Y't'j'í Y' l e'v's'K P'v'R`   |                       | 1,000.00<br>300.01              |                       | 4,55.52<br>143.06                |
| Dc-t'g'v'U (i'v'R`)<br>me'f'g'v'U  |                       | 13,00.01<br>347,75.80<br>(100%) |                       | 5,98.58<br>313,24.86<br>(90.08%) |
| we`y' m'sthvM  | 10,00.000<br>(100%)   |                                 | 980,416<br>(98.04%)   |                                  |
| m'sthvM c'ÄZ LiP (U'v'K'v)   |                       | 3,477.58                        |                       | 3,195.06                         |

### 3.2 প্রকল্প বাস্তবায়ন লক্ষ্যে মালামাল ক্রয় ও আনুসঙ্গিক কার্যক্রম পর্যালোচনা

সংগ্রহকৃত তথ্য বিশ্লেষণে দেখা যায় এ প্রকল্পের আওতায় মালামাল ও কার্যাদির বাস্তবায়ন ক্রয় সংক্রান্ত স্থানীয় অংশে (ৱRI ৱe) 36 (QwÍk) ৱU Ges e`t`wkK Astk (ৱWGdAvBwW) 71 (GKvÉi) ৱU A\_ঐ meঐgvU 107(GKkZ mvZ) ৱU jU ৱQj | G tÿtÍ cKÍ ৱUi LvZwFwÉK Li†Pi ৱRI ৱe I ৱWGdAvBwW Astki ga` n†Z A†cÿvKZ Awak PwE g†j`i 7 (mvZ) ৱU c`†KR bgbv ৱnmvte MhY Kiv n†q†Q | MpxZ 7 (mvZ) ৱU c`†KR chঐj vPbvq †Lv hvq মালামাল ক্রয়ের ক্ষেত্রে সর্বস্তরে পিপিআর ২০০৮ এর ৱewagvjv AbÿriY Kiv n†q†Q | cÍZ ৱU tÿtÍ ৱewa tgvZvteK `icÍ ৱeÁwB `vbxq `wbK cwÍKv (1 ৱU evsjv I Aciv ৱU BstíRx) I ৱmwcUwBD Gi gva`tg cKwKZ n†q†Q | `icÍ ৱeÁwB Absÿরে দরপত্র আহবান, দরপত্র বিক্রয় গ্রহণ কার্যক্রম, দরপত্র gj`vqb KwguU KZR timcbwmf `i`vZv ৱbePb, Z†bvqj-K ৱeeiYx c†qb, `icÍ gj`vqb KwguU KZR.h\_vh\_ ৱbq†g gj`vqb, ৱKv`vi ৱbePb, PwE `ÿyi BZ`w কার্যক্রম সরকারী ক্রয় নীতিমালা ৱcicAvi 2008 AbÿriY K†i m`úbeKiv n†q†Q (mviwY-3.1w) | †imcbwmf ৱKv`v†ii Ab††j PwE cÍ `ÿyi I Kvh`k c†vb Kiv n†q†Q | chঐj vPbvq Av†iv †Lv যায় শুধুমাত্র গ্রাহক সংযোগ কার্যক্রম থাকায় অধিকাংশ ক্ষেত্রে ঠিকাদার চুঁ মgt†qi g†a`B Kvh`m`úbeK†i h\_vh\_ ৱbq†g ৱej cwi†kv†ai Avte`b `wLj K†i†Q | Z†e †Kvb †Kvb tÿtÍ gvjv††j i gj`, t†j evi e`q, cwi enb e`q BZ`w i gj` ewx i K\_v D†jL K†i ৱKv`vix cÍZ†vb PwE g†j`i Awak ৱej cwi†kv†ai `vex K†i†Q | †m tÿtÍ c†j ৱe`ÿZvqb tevW`h\_vh\_ Avw`R ৱewa cÍZc†j b m††c†ÿ ৱKv`v†ii ৱej cwi†kv†ai e`e`v ৱbq†Q |

msMpxZ Z` chঐj vPbvq †Lv hvq cKÍ ৱUi ৱecix†Z †Kvb cKvi ৱbgP†Kvjxb my cwi†kv†ai c†qvRb nqwb Ges cwi enb, Bÿ††j Y I e`isK P†R`f`vU I Ab`vb` Lv†Z jÿ`gv†vi †††q Kg A\_†LiP n†q†Q | G Qvovl Single Phase Meter Ges Insulated Conductor Avg`vbxKZ. %e†`wkK gvjv††j i cwi e†Z`vbxq†vte c†ZKZ. মালামাল ক্রয়ের ফলে পরিবহন, ইন্সুরেন্স, সিডি-ফিউ I e`isK P†R` Lv†Z LiP Kg n†q†Q | Z†e m††kwaZ Dbq†b cKÍ QK Abÿ††i Insulator I Bare Conductor ক্রয়ের ক্ষেত্রে অনুমোদিত Insulator 70,000 ৱUi `††j 40,000 ৱU Ges Bare Conductor Ab††াদিত ৪,৫০০ কি: মি: এর স্থলে ১,০০০ কি: মি: ক্রয় করা হয়েছে। Z†e Distribution Transformer cKÍ QK Abÿ††i ক্রয় করা n†q†Q | mmeR†vte LiP Kg††j i cK††i 100% jÿ`gv†v AR† Kiv hvqwb | A\_ঐ m††kwaZ cKÍ QK Abÿ††i 10,00,000 M††K m††hv†Mi cwi e†Z` 980,416 ৱU M††K m††hvM m`úbeKiv m`e n†q†Q |

c†h½Z: D†jL` th, ewY` cK††i ৱRI ৱe I ৱWGdAvBwW Astki Li†Pi LvZwFwÉK eQilqvix AwWU m`úbe n†q†Q | ৱRI ৱe I ৱWGdAvBwW Astki Li†Pi g†a` 3 ৱU c`†K†Ri ৱecix†Z AwWU Avc†wÉ D††wCZ n†q†Q | eZ†††b D††wCZ AwWU Avc†wÉi ৱb`úwÉKiY কার্যক্রম চলমান রয়েছে।

**mini-3.1e icicAvi-2008 অনুযায়ী মালামাল ক্রয় ও দরপত্র সংক্রান্ত তথ্যাবলী**

**(K) বিক্রয় (বিল) আসক্তি বর্গের ক্রয়ক্রমের বিবরণ**

| ক্রমিক<br>সংখ্যা  | প্রকল্প<br>(নাম) | বিভাগ/উপবিভাগ  | বিক্রয়<br>শুরুর<br>তারিখ | বিক্রয়<br>শেষ<br>তারিখ | বিক্রয়<br>সমাপ্ত<br>তারিখ | ক্রয়ক্রম<br>সংখ্যা | ক্রয়ক্রম<br>সমাপ্ত<br>তারিখ | প্রস্তাব<br>সংগ্রহ<br>তারিখ | প্রস্তাব<br>সংগ্রহ<br>সমাপ্ত<br>তারিখ | প্রস্তাব<br>সংগ্রহ<br>সমাপ্ত<br>তারিখ | আবেদন<br>সংগ্রহ<br>তারিখ | প্রস্তাব<br>সংগ্রহ<br>সমাপ্ত<br>তারিখ | প্রস্তাব<br>সংগ্রহ<br>সমাপ্ত<br>তারিখ | প্রস্তাব<br>সংগ্রহ<br>সমাপ্ত<br>তারিখ | প্রস্তাব<br>সংগ্রহ<br>সমাপ্ত<br>তারিখ | প্রস্তাব<br>সংগ্রহ<br>সমাপ্ত<br>তারিখ |
|-------------------|------------------|--|---------------------------|-------------------------|----------------------------|---------------------|------------------------------|-----------------------------|---------------------------------------|---------------------------------------|--------------------------|---------------------------------------|---------------------------------------|---------------------------------------|---------------------------------------|---------------------------------------|
| 1                 | 2                | 3  | 4                         | 5                       | 6                          | 7                   | 8                            | 9                           | 10                                    | 11                                    | 12                       | 13                                    | 14                                    | 15                                    | 16                                    | 17                                    |
| 7-8.101k (GoB)-04 | 1032.9           | মন্ত্রণালয় বিক্রয় মন্ত্রণালয়,<br>এসজিএফ ক্যাডারের বিক্রয়<br>বিভাগ    | 5.12.2007                 | 30.12.2007              | 31.12.2007                 | 2                   | 09.01.2008                   | 17.01.2008                  | 17.01.2008                            | 22.01.2008                            | 24.01.2008               | 14.02.2008                            | 14.02.2008                            | 14.02.2008                            | 20.05.2008                            | 8.01% ফেরত<br>নির্গত                  |
| 8-910k (GoB)09/3  | 607.49           | মন্ত্রণালয় বিক্রয় মন্ত্রণালয়,<br>চিবিবিজিএফ-এসজিএফ ক্যাডারের<br>বিভাগ | 24.02.2010                | 14.03.2010              | 15.03.2010                 | 3                   | 21.03.2010                   | 07.04.2010                  | 19.04.2010                            | 19.04.2010                            | 26.05.2010               | 02.06.2010                            | 02.06.2010                            | 02.06.2010                            | 19.06.2010                            |                                       |
| 8-9101k (GoB)-10  | 509.24           | মন্ত্রণালয় বিক্রয় মন্ত্রণালয়,<br>বিবিবিজিএফ ক্যাডারের<br>বিভাগ        | 19.09.2008                | 12.10.2008              | 13.10.2008                 | 3                   | 05.11.2008                   | 16.11.2008                  | 18.11.2008                            | 18.11.2008                            | 19.11.2008               | 14.12.2008                            | 14.12.2008                            | 14.12.2008                            | 23.12.2008                            | 9.04% ফেরত<br>নির্গত                  |
| 8-9101k (GoB)-11  | 552.2            | মন্ত্রণালয় বিক্রয় মন্ত্রণালয়,<br>এসজিএফ ক্যাডারের<br>বিভাগ            | 21.04.2009                | 18.05.2009              | 19.05.2009                 | 3                   | 25.05.2009                   | 27.05.2009                  | 28.05.2009                            | 28.05.2009                            | 28.05.2009               | 31.05.2009                            | 31.05.2009                            | 31.05.2009                            | 20.06.2009                            | 0.84% ফেরত<br>নির্গত                  |
| 7-8101k (GoB)-15  | 1242.00          | মন্ত্রণালয় বিক্রয় মন্ত্রণালয়,<br>বিবিবিজিএফ ক্যাডারের<br>বিভাগ        | 27.07.2009                | 24.08.2009              | 28.08.2009                 | 2                   | 17.09.2009                   | 06.10.2009                  | 11.10.2009                            | 11.10.2009                            | 11.10.2009               | 13.10.2009                            | 13.10.2009                            | 13.10.2009                            | 10.11.2009                            | 14.25% ফেরত<br>নির্গত                 |

(L) %`tkK (m/Gd AvBm) Astki bgly c`tkR mg`ni Z\_`vej xi `neiY

| c`tkR bs                      | Pr` gj-<br>(j`y` U`Kvq)                    | meAvB c`Kvki gva`g   | দরপত্র বিক্রয়<br>i`ia` Zmi L | `icI<br>বিক্রয়<br>`tkI<br>Zmi L | `icI<br>`tLjvi<br>Zmi L | imcbum<br>f<br>`icI`i<br>msL`v | `icI<br>gj`vqb<br>KvquLi<br>mfvi<br>Zmi L | Kvh`eiYr<br>Abtgv`tbi<br>Zmi L | im Gm<br>`Zixi<br>Zmi L | im Gm<br>Abtgv`tb<br>i Zmi L | Award<br>c0vtbi<br>Zmi L | Pr`<br>`v`i`i<br>Zmi L | Kvh`k<br>c0vtbi<br>Zmi L | KvR<br>i`ia`<br>Zmi L | Kvh`k<br>Abtgv`<br>mgv`Si<br>Zmi L | শা<br>খা |
|-------------------------------|--|--|-------------------------------|----------------------------------|-------------------------|--------------------------------|---|--------------------------------|-------------------------|------------------------------|--------------------------|------------------------|--------------------------|-----------------------|------------------------------------|----------|
| 1                             | 2  | 3  | 4                             | 5                                | 6                       | 7                              | 8   | 9                              | 10                      | 11                           | 12                       | 13                     | 14                       | 15                    | 16                                 | 17       |
| DFID(10LK)-08 [ 060, 061, 062 | 2369187.00<br>2,103,443.80<br>1,750,968.30 | mmcwJBD I t`qe miBU,<br>eivj v`k AeRvi fve,<br>``bK BtEdvK     | 11.09.200<br>9                | 27.10.<br>2009                   | 28.10.2<br>009          | 20                             | 15.11.2<br>009                            | 24.12.20<br>09                 | -                       | -                            | 07.03.2<br>010           | 01.04.2<br>010         | 01.04.2<br>010           | 01.04.<br>.2010       | 16.07.20<br>10                     |          |
| DFID(10LK)-11                 | 382.500.00                                 | mmcwJBD I t`qe miBU,<br>clvBbij imqij G- t`ch ,<br>``bK BtEdvK | 24.07.201<br>0                | 05.09.<br>2010                   | 06.09.2<br>010          | 6                              | 15.09.<br>2010                            | 23.09.20<br>10                 | 23.09<br>.2010          | 23.09.2<br>010               | 30.09.2<br>010           | 03.11.2<br>010         | 03.11.2<br>010           | 03.11<br>.2010        | 18.02.20<br>11                     |          |

### 3.3 bglv ucieGm Gi tRbtij g'vrbviti i kbKU ntZ cE Z\_vej x ch@j vPbv

t'iki wwfbaiefvM t'k 16u bglv ucieGm evQvB Kiv ntqtQ I tRbtij g'vrbviti i mryvrKvi tblqv ntqtQ|

cKti Avl Zvq cZuU bglv ucieGm t'k Mto 18,563u msthM vcb Kiv nq| mtePP 41,189u msthM t' lqv nq e\_ov cj# we`y miguZtZ, Abw`k meD=4,786u msthM t' lqv nq ivRkvnx cj# we`y miguZtZ (mshy<sup>3</sup>-1, mviwY-3.1)|

Rwic cwiPj bvi Ab`Zg Df'k` uQj th, cKti j`y`g'vrbv ARB ubi/cb Kiv| DEi`vZv`i Revte Rvrv hvq th, cKti j`y`g'vrbv (100%) ARZ ntqtQ (mshy<sup>3</sup>-1, mviwY-3.2) hw`l`k j`y` MAnKtK msthM t' lqv hvq| Dtl Kiv cQvRb th cZuU RwicKZ. uc.ie.Gm Kvhj`tq umUtrb PvUf Sjvrbv uQj hvZ Rbmvari b mntR t`Ltz cti|

Rbmvari t'vi t'vovq we`yZi tmev t'c' দেয়ার লক্ষ্যে ২০০৬ সালে প্রকল্পের কার্যক্রম iiaKiv ntqUj 11 u bglv ucieGm G| GgbwK`ntZ iia ntqUj 2008 mtj Ges evKx 2uUz 2009 mtj | cE Z\_` Ablyqx me ucieGm G cKti Kvr tkl ntqUj 2012 mtj (mshy<sup>3</sup>-1, mviwY-3.3 I 3.4)|

KviY unmte Rvrv hvq th, প্রকল্পের যন্ত্রপাতি ও মালামাল সংগ্রহের কার্যক্রম সম্পন্ন A` mstkwaZ mgwBi 1 eQi cti Kiv I msthM vcb gsjyq KZR cE weagjv AbmiY KitZ mtq tek mgq tjtMqj (mshy<sup>3</sup>-1, mviwY-3.5)|

mtog j m 10% Gi tekx m'utK40% tRbtij g'vrbv Dtl KtiQb th, MAn AtbK`ti n lqv Ges kbKueZ<sup>3</sup> 33 t'w' tmvMAn tj vW tmUvi bv`vKv j vBb j m tekx n lqv KviY mtog j m tekx ntqtQ (mshy<sup>3</sup>-1, mviwY-3.6)| ucieGm Gi tRbtij g'vrbviti i gtZ AwaKisk ucieGm G mt÷g j m kramगतভাবে কমে AvmtQ|

mtog j m Kgtbvi Rb` civgkPvl qv ntj DEi`vZv`i etj b th, wdWvi`\_tjv ovUwAblyqx %Zwi Kiv, we`y mAvj b I weZiY e`vi cti cZeUKZv`i Kiv, we`y Pzi tiva Kiv I cQvRbxq mSL`K MAn DcK`'abgPY KitZ cti mtog j m KgtZ cti (mviwY-3.7)| Rwic Rvrv hvq th, cteP tPtq eZvrbv mt÷g j m KgtQ (mshy<sup>3</sup>-1, mviwY-3.8) Ges e`envi KviMY eZvrbv mgqZ we`y vej cwi tkva KitQb (mshy<sup>3</sup>-1, mviwY-3.9)| AwaKs`vej Av`vtqi Ae`vl cteP tPtq fvj (mshy<sup>3</sup>-1, mviwY-3.10)| vej cwi tkvtai Rb` Mto 21 w`b mgq t' lqv nq (mshy<sup>3</sup>-1, mviwY-3.11)|

#### mviwY-3.7 mt÷g j m Kgtbvi Dcvq

| ukfvte   | msL`v | %     |
|--|-------|-------|
| we`y Pzi tiva, tj vW g'vrbvRtgU I ivBU Ae l`tq ukqvi Gi gra`tg | 3     | 21.4  |
| wdWvi`_tjv ovUw Ablyqx`Zix Kiv                                 | 6     | 42.9  |
| MAn DcK`'abgPY   | 5     | 35.7  |
| tgU  | 14    | 100.0 |

msthvM ˘vctb tKvb mgm˘v ˘Qj ˘Kbv Zv Rvb˘Z Pvl qv n˘j D˘Ei ˘vZvMY (56%) etj b th tKvb mgm˘v ˘Qj  
 bv| Zte ˘KQzD˘Ei ˘vZv (44%) etj b th ˘KQz˘vbxq etav ev ci ˘ui ˘etivtai Kvi˘Y ˘KQzmgm˘v t˘Lv  
 ˘tq˘Qj , hv mgqgZ ˘b˘u˘E n˘q hvq (mshy˘-1, mviwY-3.12)|

mgx˘vq c˘Zxqgvb nq th ˘y msthvMi dtj miKv˘i i vR˘Avq tetotQ (mshy˘-1, mviwY-3.13)| c˘K˘i  
 Gj vKvq mgx˘v Kvh˘cvi Pvj b˘q Rvbv hvq th ˘y˘Zi Av˘Zi ˘ Pvc Kgv˘Z n˘j ˘cK Avl qv˘i tmP cv˘u  
 Pvj bv e˘U Ki˘Z n˘e| Rbmvavi˘bi gv˘S m˘PZbZv ev˘ Ki˘Z n˘e Ges U˘Ydigvi ˘tj vi Av˘tM˘Vs Ki˘Z  
 n˘e (mshy˘-1, mviwY-3.14)|

mgx˘vq Avi l Rvbv hvq th c˘q me m˘g˘Zi Av˘tM Avf˘thvM e˘ Av˘Q, thLv˘b Mto c˘Zg˘tm 25˘ui gZ  
 Avf˘thvM Rgv nq| tRbv˘ij g˘v˘bRvi˘i g˘Z Avf˘thvM c˘u˘Bi m˘t\_ m˘t\_ mve˘Y˘WK ˘btq˘vRZ j vBbg˘v˘t˘i  
 gva˘tg ˘Z˘Zg mg˘qi g˘a˘ Avf˘thvM ˘bim˘b Kiv nq (mshy˘-1, mviwY-3.16)

**mviwY-3.16: Avf˘thvM l Zvi ˘bim˘bi Dcvq**

|   | msL˘v | %     | n  |
|---|-------|-------|----|
| Avf˘thvM e˘ Av˘Q Ggb m˘g˘Zi msL˘v   | 16    | 100.0 | 16 |
| gvmK Mo Avf˘thvMi msL˘v   | 25    |       |    |
| Avf˘thvM ˘bim˘bi Dcvq:<br>j vBbg˘v˘t˘i i gva˘tg ˘Z˘Zg mg˘qi g˘a˘ Avf˘thvM ˘gUv˘bv | 16    | 100.0 | 16 |

˘y ˘eZiY e˘v tUKmB Kivi Rb˘ 50% tRbv˘ij g˘v˘bRviMY Rvbv th ˘y˘vZK j vBb ˘bivew˘Qbrel  
 SvKgy˘ ivL˘Z n˘e; Avi l 40% etj b th ˘vRvUvj M˘V l ˘is m˘vK˘Ui gva˘tg mieivn e˘v c˘Z˘B Ki˘Z  
 n˘e| GQvovl A˘t˘Ki g˘Z ˘y˘vZK j vB˘bi cvk˘ZP MvQcvj v KZ˘bi gva˘tg c˘Z˘i ˘WK ivLv l  
 Av˘vi M˘D˘U K˘vej ˘vctbi gva˘tg mieivn e˘v tUKmB Kiv ˘t˘Z cv˘i (mshy˘-1, mviwY-3.17)|

**mviwY-3.17: ˘y Drcv˘b l mieivn e˘v tUKmB Kivi e˘v mgn˘**

| e˘v  | msL˘v | %     |
|--|-------|-------|
| ˘y˘vZK j vBb ˘bivew˘Qbrel SvKgy˘ ivLv                      | 8     | 50.0  |
| ˘vRvUvj M˘V l ˘is m˘vK˘Ui gva˘tg mieivn e˘v c˘Z˘B Kiv      | 6     | 40.0  |
| ˘y˘vZK j vB˘bi cvk˘ZP MvQcvj v KZ˘bi gva˘tg c˘Z˘i ˘WK ivLv | 1     | 6.7   |
| Av˘vi M˘D˘U K˘vej ˘vctbi gva˘tg mieivn e˘v tUKmB Kiv       | 1     | 6.7   |
| tgvU   | 16    | 100.0 |

**mviwY-3.18 ˘y˘Zi P˘i Ges AcPq tiva Kivi Dcvqmg˘**

| tiva Kivi Dcvq  | msL˘v | %    |
|---|-------|------|
| M˘hK tgvU˘fkb ˘gU˘s Gi gva˘tg                             | 12    | 75.0 |
| ˘c˘t˘BW ˘gU˘v ˘vctbi gva˘tg                               | 3     | 18.8 |
| %k Avf˘hvb, ˘ ev Avf˘hvb l ˘vg˘gvb Av˘vj Z cvi Pvj bv Kiv | 7     | 43.8 |
| A˘ea msthvM e˘U Kiv                                       | 2     | 12.5 |
| n   |       | 16   |

***Aa'iq-4***

***AewmK MñKf` i Dci cÖve***

## Aa'iq-4 AveumK MånKt` i Dci cõve

দেশের ক্রমবর্ধমান বিদ্যুতের চাহিদা পূরণ ও গ্রামীণ জনসাধারণের নিকট বিদ্যুৎ সেবা পৌঁছে দে। qvi j tÿ" eZÕvb cKÍ 100 2006 mÿtj ev`lvqb i iæ nq, hv 30 Rb 2012 mÿtj tkl nq| D³ mgtq 581U cÿ 11 e`ÿ mÿgÿZ (11c11eGm) G 11 e`gÿb 11eZiY e`e`vq 9 jÿ 80 nÿRÿt i i tekx mstÿhM t` l qv nq| 161U 11c11eGm t\_ tK eúavc 11eikó bgbÿvqb c×11Zi gva`tg 1200 11 e`ÿ MånK evQvB Kiv nq| Gt`i gta` 1032 Rb AveumK MånK, 120 Rb emÿYR`K MånK, 24 Rb 11kÍ MånK l evKx 24 Rb tmP cÿú MånK (mshÿ-1, mviW-4.1)| mgxÿv c×11Z Qvovl `j xq Avtj vPbv (Gd.11R.11W) l tK.AvB.AvB c×11Z e`envi Kiv ntqtQ| KtUÿj 11nÿmte bgbÿv 11c.11e.Gm Gi Gj vKv t\_ tK thLvfb 11 e`ÿ tbB, Ggb Gj vKv t\_ tK 6001U Lvbv GKB c×11Z tZ evQvB Kiv ntqtQ| 11b t`æggj`vq tbi dj v d j (Findings) av 11veumK fÿte Avtj vPbv Kiv nj |

### 4.1. Lvbi `eikó

cKÍ Gj vKvq, Lvbv cåvb mÿaviYZ cÿæ | tgvU Dÿi `vZv` i 63% cÿæ l 37% gÿnj v | KtUÿj Gj vKvq cÿæ Dÿi `vZvi mSL`v 71% Ges gÿnj v 29% | Ab`vb` 11efÿtMi Zÿbvq PÆMõg 11efÿtM gÿnj v Dÿi `vZvi mSL`v Kg (mshÿ-1, mviW-4.2) |

cKÍ Gj vKvq Dÿi `vZv` i Mo eqm 41.5 eQi | KtUÿj Gj vKvq Mo eqml cåq GKB iKg (39.6 eQi) | Dÿi `vZv` i eqtmi eUb t\_ tK t` Lv hvq th mSL`v 11m i tõi (Majority) eqm 30-49 eQi | cåq 28% Dÿi `vZv` i eqm 50 eQi ev Zvi tekx Ges evKx 18% Gi eqm 30 eQt i Kg | KtUÿj Gj vKv i Dÿi `vZv` i eqtmi eUbl cåq GKB iKtgi (mshÿ-1, mviW-4.3) |

cKÍ Gj vKv i Dÿi `vZv` i 11kÿvMZ thM`Zv Zÿbvqj-K fÿte 11KQlv fÿj (mshÿ-1, mviW-4.4) | cKÍ Gj vKvq Dÿi `vZvi 11kÿvMZ thM`Zv Gm.Gm.11m ev Zvi tekx (17%) | KtUÿj Gj vKvq gÿT 6% | Ab`w tK cKÍ Gj vKvq `tj hvqvb Ggb Dÿi `vZv` i mSL`v 20%, hv KtUÿj Gj vKvq 11KQlv tekx (24%) | cKÍ Gj vKv i Dÿi `vZv` i 11kÿvMZ thM`Zvi 11efÿtM qvix eUtb tZgb GKUv cv\_ R` cÿi j ÿÿZ nqvb |

Lvvb cåvbMY 11efbætckvq 11b t`qv11RZ | Kÿl KvR nj cåvb tckv, thLvfb cåq 30% Lvbv cåvb 11b t`qv11RZ | KtUÿj Gj vKvq Kÿl KvR Av l tekx Lvbv cåvb 11b t`qv11RZ (39%) | D t j L t h v M` Ab`vb` tckv nj e`emv (14%), PvKÿx (9%), 11 b g Rÿj (7%) | D t j L t h v M` mSL`K Lvbv cåvb 11e t k l K t i, 11 t j U Gj vKvq cÿv m x Ges A 11a K v i s k hÿÿ i v t R` K g P Z | i s cÿj l e 11 i k v j 11 e fÿ t M i 10% tekx Lvbv tZ cÿv m x i v Av t Q | Ab`w tK i s cÿj l e 11 i k v j 11 e fÿ t M i t j v t K i v e v s j v t` t k i Ab`vb` A A t j 11 e t k l K t i X v K v l PÆMõg 11 e fÿ t M K v R K t i (mshÿ-1, mviW-4.5) |

cKÍ l KtUÿj DfQ Gj vKvq cåZ Lvbvq Mto 5 Rb t j v K e v m K t i | cKÍ Gj vKvq cåZ Lvbvq Mto 2.56 Rb cÿæ l 2.32 Rb gÿnj v, Ab`w tK KtUÿj Gj vKvq Mto 2.62 Rb cÿæ l 2.39 Rb gÿnj v e v m K t i | 11 t j t U c 11 e v t i i Av K v i m e t P t q e o, Ab`w tK i v R k i n x, X v K v l i s cÿj 11 e fÿ t M c 11 e v t i i Av K v i m e t P t q t Q v | 2011 mÿt j i Av`g i g v i x i Zÿbvq c 11 e v t i i Av K v i Av t j v P` M t e l Y v q G K U z t e k x c v l q v 11 M t q t Q |



Dc̣iv<sup>3</sup> Avtj vPbvi w̄f̄iĒtZ ej v hvq th, cĕĕr̄ I KĕUj Gj vKvq Lvbvi ėekó" wetePbvq w̄tj tZgb tKvb cv̄R̄ t̄Lv hvq bv| Lvbv c̄v̄tbi w̄k̄ȳvMZ thv̄M̄Zv cĕĕr̄ Gj vKvq w̄KQb̄v fij, hv̄ I c̄q̄ 20% Lvbv c̄v̄b̄ t̄j Lvcovi Rb̄ KLt̄bv ėĕj hvq̄b (mviw̄-4.6)|

**mviw̄ -4.6: DĒi vZv̄ i Lvbvi AvKv̄i i w̄f̄iM̄ qvi Z̄" (%)**

| Lvbvi AvKvi<br>(m̄ m̄ msL̄v) | DcKv̄iĕv̄w̄ |       |       |          |       |          |        |       | KĕUj<br>(DcKv̄iĕv̄w̄<br>bq) |
|------------------------------|-------------|-------|-------|----------|-------|----------|--------|-------|-----------------------------|
|                              | Xiv̄v       | PĒM̄g | Ljv̄v | iv̄Rk̄v̄ | isc̄j | ew̄k̄v̄j | w̄tj U | t̄gU  |                             |
| 1-2                          | 7.1         | 1.7   | 4.5   | 2.8      | 4.8   | 2.3      | -      | 4.1   | 3.7                         |
| 3-4                          | 48.8        | 27.0  | 44.6  | 61.9     | 49.2  | 41.4     | 12.5   | 44.3  | 42.2                        |
| 5-6                          | 35.4        | 47.8  | 36.6  | 26.7     | 37.1  | 36.8     | 37.5   | 36.6  | 37.7                        |
| 7 ev Zvi tekx                | 8.8         | 23.6  | 14.3  | 8.5      | 8.9   | 19.5     | 50.0   | 15.0  | 16.4                        |
| t̄gU                         | 100.0       | 100.0 | 100.0 | 100.0    | 100.0 | 100.0    | 100.0  | 100.0 | 100.0                       |
| t̄gU msL̄v (n)               | 297         | 179   | 112   | 177      | 124   | 87       | 56     | 1032  | 605                         |
| t̄gU Mo                      | 4.5         | 5.4   | 4.8   | 4.4      | 4.6   | 5.3      | 6.6    | 4.9   | 5.01                        |
| Mo msL̄v: c̄jĀ               | 2.31        | 3.14  | 2.44  | 2.24     | 2.36  | 2.66     | 3.65   | 2.56  | 2.62                        |
| Mo msL̄v: ḡm̄j v            | 2.24        | 2.31  | 2.38  | 2.11     | 2.23  | 2.69     | 2.98   | 2.32  | 2.39                        |

Oq t̄t̄K 11 ermi eq̄tmi t̄t̄j t̄ḡt̄i Rb̄ c̄q̄ w̄gK w̄k̄ȳv eva"Zv̄ḡj-K| w̄ĕȳ m̄sth̄v̄M̄ c̄q̄ 812w̄ Lvbvi c̄q̄ w̄gK w̄ĕȳ t̄q̄ hv̄l qvi Dch̄ĕ t̄t̄j -t̄ḡt̄q Av̄t̄Q| Av̄t̄j w̄PZ Lvbv t̄t̄K M̄to 1.8 Rb̄ t̄t̄j t̄ḡt̄q w̄ĕȳ t̄q hv̄q| w̄f̄iM̄ I q̄v̄x eUb t̄t̄K t̄Lv hvq th, w̄tj U I PĒM̄g w̄f̄iM̄ M̄to ėĕj hv̄l qv̄ t̄t̄j t̄ḡt̄i msL̄v tekx (msh̄ĕ 1, mviw̄ 4.7)|

#### 4.2 Lvbvi Avq I eĕq

cĕĕr̄ Ges KĕUj Df̄q Gj vKvq c̄q̄ 50% Lvbvi Avq c̄v̄b̄Z: K̄w̄ t̄t̄K Av̄t̄m̄| w̄Z̄x̄, īāZ̄c̄ȲAv̄t̄qi Drm̄ n̄j eĕemv, thLvb t̄t̄K GK PZz̄B̄k Lvbv Zv̄t̄ i Avq t̄c̄t̄q v̄t̄K| c̄ĕv̄m̄x Avq Av̄t̄m̄ c̄q̄ GK ĕḡv̄sk Lvbvq| P̄v̄K̄x̄ t̄t̄K Avq t̄c̄t̄q v̄t̄K c̄q̄ 18.5% Lvbv| Ab̄v̄b̄ Dr̄t̄mi ḡt̄ā gr̄m̄ P̄v̄ I t̄m̄j vB̄ K̄v̄R̄, īāZ̄c̄ȲAv̄t̄qi Dr̄t̄mi w̄f̄iM̄ q̄v̄x Z̄" t̄t̄K ej v hvq th PĒM̄g I Ljv̄v w̄f̄iM̄ 40% I tekx Lvbvq Zv̄t̄ i Avq eĕemv t̄t̄K t̄c̄t̄q v̄t̄Kb̄| Ab̄v̄t̄K ew̄k̄v̄j I isc̄j w̄f̄iM̄ 20% Gi tekx Lvbv Zv̄t̄ i Avq mi K̄v̄x I t̄emi K̄v̄x P̄v̄K̄x̄ t̄t̄K t̄c̄t̄q v̄t̄Kb̄; Av̄i w̄tj U, ew̄k̄v̄j I Ljv̄v w̄f̄iM̄ D̄t̄j L̄t̄h̄v̄M̄ msL̄K Lvbv c̄ĕv̄m̄x Avq t̄c̄t̄q v̄t̄Kb̄ (msh̄ĕ 1, mviw̄-4.8) Z̄t̄e KĕUj Gj vKvq c̄ĕv̄m̄x Avq Z̄ĕv̄ḡj-Kf̄iĕe Kg|

Lvbv m̄ḡx̄ȳv t̄t̄K t̄Lv hvq th cĕĕr̄ Gj vKvq Lvbvi Mo evrm̄i K Avq c̄q̄ 1,41,710 UvKv| cĕĕr̄ Gj vKvi Z̄ĕv̄v̄q KĕUj Gj vKvq Lvbvi Mo evrm̄i K Avq c̄q̄ 15% Kg, hv̄ c̄q̄ 1,21,397 UvKv| w̄f̄iM̄ q̄v̄x c̄v̄i ew̄i K Av̄t̄qi eUb t̄t̄K t̄Lv hvq th, w̄tj t̄U Lvbvi Mo evrm̄i K Avq m̄t̄P̄t̄q tekx hv̄, 2,53,940 টাকা। ঢাকা ও বরিশাল বিভাগ যথাক্রমে দ্বিতীয় I Z̄Z̄x̄ v̄t̄b̄ Aēv̄b̄ Kīt̄Q| GLvbKvi Lvbvi evrm̄i K Avq যথাক্রমে ১,67,407 UvKv I 1,50,195 UvKv| PĒM̄g w̄f̄iM̄ Mo evrm̄i K Avq 1,27,304 UvKv| Ab̄v̄t̄K īv̄Rk̄v̄x I isc̄j w̄f̄iM̄ Mo Avq m̄t̄P̄t̄q Kg: 1,06,704 UvKv I 1,10,987 UvKv| Lvbvi Av̄t̄qi eUb t̄t̄K t̄Lv hvq th c̄q̄ 37% w̄ĕȳw̄qZ Lvbvi evrm̄i K Avq 1,20,000 UvKvi tekx, 11% Lvbvi Avq 60,000 UvKv ev Zvi Kg (mviw̄ -4.9-4.10)| cĕĕr̄ Gj vKvq w̄ĕȳw̄qZ Lvbvi Mo ḡv̄m̄K Avq 11,809 UvKv|

**mviW -4.9: Libvi evrmiiK tgu Avtqi nefvMI qui kZKiv eUb**

| evrmiiK Avq (UvKv) | DcKvitfMk |        |        |        |        |        |        |        | KtUj (DcKvitfMk bq) |
|--------------------|-----------|--------|--------|--------|--------|--------|--------|--------|---------------------|
|                    | XvKv      | PAEMg  | Ljyv   | ivRkvn | iscj   | enikvj | mtjU   | tgu    |                     |
| 36000 UvKv chS     | 2.4       | -      | 2.7    | -      | 4.0    | -      | -      | 1.5    | 1.7                 |
| 36001-60000        | 12.8      | 1.1    | 16.1   | 5.1    | 17.7   | 4.6    | 1.8    | 9.1    | 15.2                |
| 60001-90000        | 17.8      | 10.1   | 23.2   | 30.5   | 36.3   | 23.0   | 7.1    | 21.3   | 26.6                |
| 90001-120000       | 22.6      | 42.5   | 31.3   | 46.9   | 16.9   | 25.3   | 32.1   | 31.2   | 25.3                |
| 120000 Gi Dcti     | 44.4      | 46.4   | 26.8   | 17.5   | 25.0   | 47.1   | 58.9   | 36.9   | 31.2                |
| tgu                | 100.0     | 100.0  | 100.0  | 100.0  | 100.0  | 100.0  | 100.0  | 100.0  | 100.0               |
| tgu msL'v (n)      | 297       | 179    | 112    | 177    | 124    | 87     | 56     | 1032   | 605                 |
| Mo Avq             | 167407    | 127304 | 123336 | 106740 | 110987 | 150195 | 253940 | 141710 | 121397              |

we`y msthvM cvlqui ci cKí GjvKvq e`emv emvYR` cñvi jvf KtítQ, nun-gjMk I grm` Pvl ewx tctqtQ, nvU evRvti i DbwZ ntqtQ, ýz` I Ktíi wkí cñvii Z ntqtQ| mtefcvii gvbtj i ubivcEv tetotQ| Gi dj kñZtZ 60 frtMi I teuk we`y MñK` Kvi KtítQb th, we`y msthvM cievi dtj Zvt` i cvii emiK Avq cteP Zjvqv tetotQ| Avq ewxi nvi iscj, PUMg I ivRkvn nefvM metPtq teuk| GB 3 uU nefvM যথাক্রমে ৯২%, ৮৮% এবং ৮৫% বিদ্যুৎ গ্রাহক তাদের আয় বাড়াতে সক্ষম হয়েছেন। বরিশাল ও সিলেট বিভাগে Avq বৃদ্ধিপাশ্চ পরিবারের শতকরা হার সবচেয়ে কম (যথাক্রমে ১০% ও ১৫%) (সংযু<sup>3</sup>-1 mviW 9K)|

**mviW -4.10: Libvi evrmiiK tgu e`tqi nefvMI qui kZKiv eUb**

| evrmiiK e`q (UvKv) | DcKvitfMk |        |        |        |       |        |        |        | KtUj (DcKvitfMk bq) |
|--------------------|-----------|--------|--------|--------|-------|--------|--------|--------|---------------------|
|                    | XvKv      | PUMg   | Ljyv   | ivRkvn | iscj  | enikvj | mtjU   | tgu    |                     |
| 36000 UvKv chS     | 3.4       | -      | 2.7    | -      | 7.3   | 1.1    | -      | 2.2    | 2.6                 |
| 36001-60000        | 22.9      | 3.4    | 23.2   | 6.2    | 33.9  | 13.8   | 3.6    | 16.2   | 22.3                |
| 60001-90000        | 21.2      | 24.0   | 25.9   | 45.8   | 27.4  | 21.8   | 16.1   | 26.9   | 31.4                |
| 90001-120000       | 18.5      | 45.8   | 32.1   | 37.9   | 14.5  | 29.9   | 37.5   | 29.6   | 26.1                |
| 120000 Gi Dcti     | 34.0      | 26.8   | 16.1   | 10.2   | 16.9  | 33.3   | 42.9   | 25.1   | 17.5                |
| tgu                | 100.0     | 100.0  | 100.0  | 100.0  | 100.0 | 100.0  | 100.0  | 100.0  | 100.0               |
| tgu msL'v (n)      | 297       | 179    | 112    | 177    | 124   | 87     | 56     | 1032   | 605                 |
| Mo LiP             | 123367    | 112592 | 108363 | 93266  | 90266 | 126184 | 139336 | 111834 | 103588              |

Ab`w` tK cKí GjvKvq I KtUj GjvKvq Libvi Mo evrmiiK ব্যয় যথাক্রমে ১,১১,৮৩৪ UvKv I ১,০৩,৫৮৮ UvKv| Gi A`ntjv cKí GjvKvq gvbtj i Avq thgb tekx, e`ql tZgbx tekx| Zte`w` GjvKvq Avtqi Zjvqv e`tqi cv`R` Kg cñq 7%| e`tqi nefvMI quix e`Ubl A`bKUr Avtqi e`U`bi gZ| mtjU, XvKv, PAEMg I enikvj nefvM Ab`vb` nefvMi Zjvqv Libvi Mo e`q tekx (mshvP 1, mviW-4.11)|

**ত্ৰু লুপী-4.1: লুব্বি এৰ্ম্মি ক আৱ, এ'গ ল ম'আগ (উক্ৰ)**

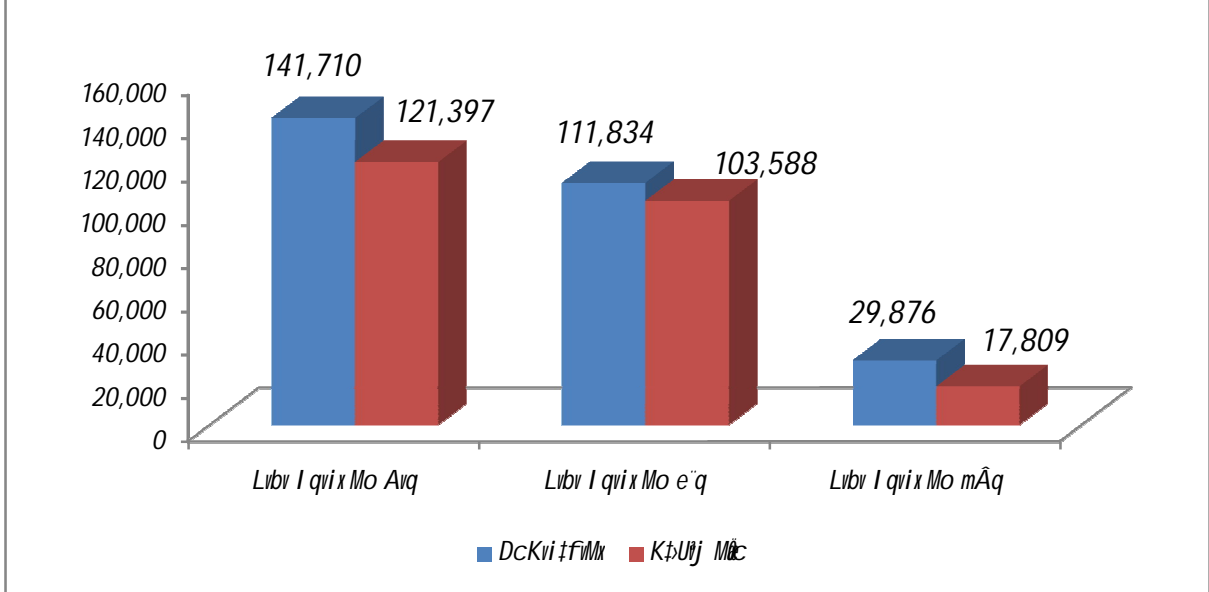

cwi ewi K Avq I e'g Gi nmve n'Z cwi ewi K m'Ag nmve Kiv n'tq'Q, hv mshy<sup>3</sup>-1, mvi wY-4.11 t'Z t' Lvbv n'tq'Q| Kfuj GjvKvi t'Ptq c'K' GjvKvq cwi ewi K m'Ag tekx| c'K' GjvKvq we`y msthvMc'3 Lvbv evrmii K m'Ag 29,876 UvKv, hv Kfuj GjvKvq 17,809 UvKv| wefivMI qvix e'Ub t'K t'Lv hvq th mtj tU cwi ewi K m'Ag Ab'vb` wefivMi t'Ptq A'tB tekx| mtj U wefivM Lvbv evrmii K m'Agqi cwi gvY 1,18,286 টকা। ঢাকা ও বরিশাল বিভাগ যথাক্রমে দ্বিতীয় ও তৃতীয় স্থান অধিকার করে আছে, thLvb Mo cwi ewi K m'Ag যথাক্রমে 88,080 টকা ও 28,011 UvKv| Ab'vb` wefivM Mto gwmK m'Ag 20,000 UvKv ev Zvi w'tP|

Lvbv AvKvi we'Pbvq w'tq gv\_wcQzAvq, e'g I m'Ag tei Kiv n'tq'Q, hv পকল্প এলাকায় যথাক্রমে 28,920, 22,823 I 6,097 UvKv| Kfuj GjvKvq gv\_wcQzAvq, e'g I m'Ag c'K' GjvKvi we`y msthvMc'3 Dckvifm' i Z'শায় অনেক কম, যথাক্রমে 24,279 UvKv, 20,718 UvKv I 3,561 UvKv| Av\_@mvgvRK cwi tek c'q GK\_vKv m'tE'j we`y msthvMc'3 Lvbv Zv't' i Avq, e'g I m'Ag Dtj t'lvM` cwi gvY evot'Z mg\_w'tq'Q| Gi dtj Zv't' i R'eb avit'Yi gv b Kfuj GjvKvi t'Ptq tetot'Q|

**4.3 Rwi cKZ GjvKvq `wi`Zvi nvi**

evsjv't'k cwi msL'vb ey'iv KZR. cwi Pw'j Z Lvbv Avq I e'g Rwi c 2010 (n'vDR'tn'v BbKvg I G. t'cu'Pvi m'v't'2010) G e'eu'Z Kg'e'x'Z Ab'v'i Y K'ti `wi`Zvi nvi w'ba'f' b Kiv n'tq'Q| we'f'ba'we'fivM c'0'E Mo Av'tqi nvj b'v't' i Rb` g'v'c'w'Zi (w.m.wc.AvB) nvi e'envi Kiv n'tq'Q| mgx'v'v t'K c'0'3 Z` Ab'v'vq we`y e'envi Kiv x Lvbvq 2015 mtj i c'0'g w' t'K A'tc'y'v'KZ.m'v'e'v'e'w'AZ n' l qv m't'Z'j `wi`Zvi nvi w'Qj 30%; Kfuj GjvKvq we`y w'env'x Lvbvq GB nvi w'Qj 39%| A\_@ we`y msthvMc'3 Lvbvq `wi`' i nvi 9% Kg| we`y msthvMc'3 Lvbvq `wi`' i nvi K'v'i Ab'Z'g K'v'i Y nj we`y msthvM t'K c'0'3 m'v'e'v'm'g' e'envi Kiv| e'Z'v'v'v g'j'v'q't'b `wi`' i n'v'i i we'fivMI qv'i e'Ub t'K t'Lv hvq mtj U, ewi kvj I ঢাকা বিভাগে দারিদ্রের হার কম যথাক্রমে 23.2%, 28.1% ও 25.3%। অন্যদিকে রংপুর ও খুলনা বিভাগে বেশী, যথাক্রমে 80.3% ও 37.5% (t'j LuPI 4.2)| GLvb Dtj t'K Kiv c'0'q'v'v' th mtj U I ewi kvj we'fivM we`y msthvMc'3 Lvbv b'g'v' AvKvi Z'j'v'g'j-K'f'v'e Kg w'Qj |

**Fig. 4.2: cju Gjvkvq ve`yZvqZ Lvbi ve fMI qvii `vi`Zvi nvi (%)**

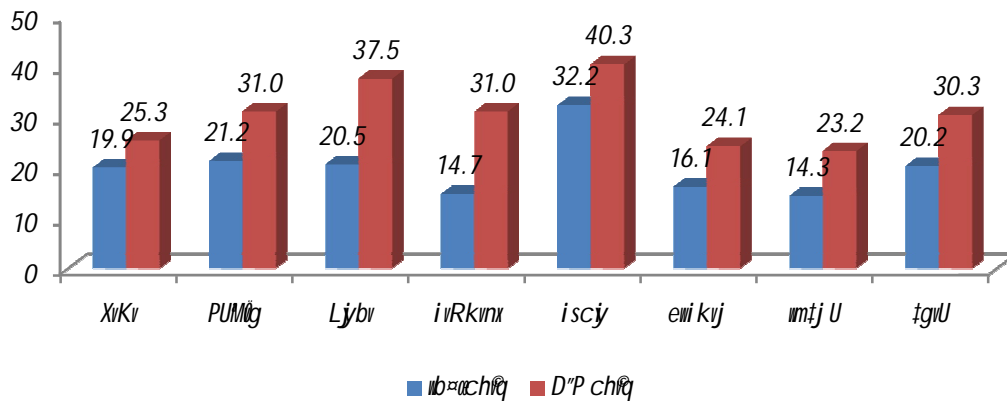

eZgvb mgxyvq cöB `vii`i nvi i mvt\_ Rivxq chfqi cju Gjvkv DcvEi Zjybr Kiv ntqt0 (Source: B.D. Economic Service 2015) | `vii`i nvi Rivxq chfqi cju Gjvkvq 27.5% Ges AÎ mgxyvq ve`y msthvM cöB AtyvKZ.myeavewAZ Lvbrq 30.3% | GtZ cZxqgvb nq th ve`y msthvMcöB Lvbi `vii`i nvi I Rivxq chfqi cju Gjvkvq `vii`i nvi Atyv 2.8% tekx| ve`y msthvM t\_tK cöB myeavmgn e`envi Kti Zuv Zv`i A\_%vK Ae`v`z fiv KitZ cvite I `vii`i nvi Avil KgtZ myg nte/

**Fig. 4.3: RvckZ Gjvkvq I Rivxq chfqi cju Gjvkvq `vii`i nvi (%)**

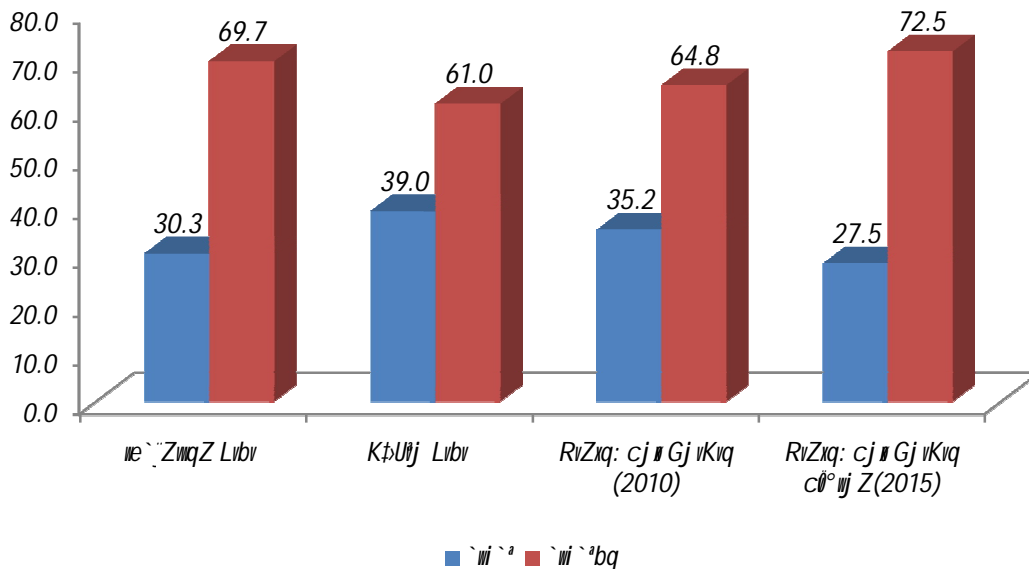

#### 4.4 ve`yZi e`envi

AvvwmK MönKMtyi tekxi fivM 2011 Ges 2012 mvtj ve`y msthvM tctqt0b, hv`I cKÍW i`iæntqv0j 2006 mvtj | vKš'cŭg eQi A\_ŕ 2006 I 2007 mvtj cöqvrbrq Avl\_ŕ ms`vb I hšçwZ Ges gvj vgvj

msMh h\_vmgq bv KiZ civi Rb` tZgb tKvb we`y mshvM t` I qv hvqub| we`y mshvM tctZ cOq AfaR MnKtKi tKvb Amveav ngub| evKx AfaR MnK hv`i Amveav ntqUj Zv`i cOq mevBtK (90%) mshvMi Rb` Afcyv KiZ ntqUj | evKx cOq 10% MnKtK UvKv w` tZ ntqUj (mshv-1, mviw-4.12)| UvKv e`q KtItQb Ggb MnKtKi msL`v XvKv wefvM tekx (25% Gi tekx) wefkl Kti gvbKMA icueGm G, Ab`w` tK LjvU I mtjU wefvM cOq tbB ej tJ B Ptj | Dtj L Kiv cOqvRb th gvbKMA icueGm G bZb mshvM cOq 77 Rb MnKtKi gta` 29 RbtK (38%) mshvMi Rb` UvKv w` tZ ntqUj | we`y mshvMi Rb` MnKtK `iLv`IKivi ci Mto 5 gvm mgq Afcyv KiZ ntqUj | eUbkZ.Z` t` tK t` Lv hvq cOq 16% MnK 6-12 gvm Afcyv KtiUjtj b, 22% MnK 3-6 gvm I 62% MnK 3 gvmi Kg mgq Afcyv KtiUjtj b (mshv-1, mviw-4.13)|

MnKMY we`yZK evwZ QvovI wefvM KvR we`y e`envi Ktib| thgb we`yZK cvLv, tgvvBj PivR` qv, wUf, wdR Pvj vtbv BZv` | cOq mevB we`yZK cvLv Pvj vtbvi Rb` we`y e`envi Ktib| `B-ZZxqvsK Ges এক চতুর্থাংশেরও বেশী গ্রাহক যথাক্রমে টিভি ও ফ্রিজ চালানোর জন্য বিদ্যুৎ ব্যবহার করেন। কম্পিউটার, মাড়াইকল, wUf Pvj vtbvi Rb` wKzmsL`K MnK we`y e`envi Kti v`Kb (mshv-1, mviw-4.14)|

AvevMk tfv`MY gvm Mto 304 UvKv we`y vej w` tQ v`Kb| wefvM qvix eUv t` tK t` Lv hvq th XvKv wefvMi MnKMY metPtq tekx we`y e`envi Kti v`Kb, hvi Rb` Zvti i`K Mto gvmK 363 UvKv we`y vej cvitkva KiZ nq| iscj, ivRkix I PAMG wefvMi AvevMk we`y e`envi Kvii MY 310-316 UvKv we`y vej t` b| mtjU I ewikj wefvMi tfv`MY metPtq Kg we`y vej (cOq 200 UvKv) w` tQ v`Kb (mviw-4.15)| Avil j`y` Kiv hvq th, meBwe`y vej iagv` 8% we`y e`envi Kvii w` tQ v`Kb| cOq `B-ZZxqvsK AvevMk tfv`v 121-300 UvKv gvmK we`y vej cvitkva Kti v`Kb| AenkO cOq 30% tfv`v 300 UvKvi I tekx we`y vej w` tQ v`Kb|

**mviw -4.15: we`y e`envi Kvix Lvvi gvmK we`y vej i wefvM qvix eUv (%)**

| gvmK vej (UvKv) | XvKv       | PAMG       | LjvU       | ivRkix     | iscj       | ewikj      | mtjU       | tgvU       |
|-----------------|------------|------------|------------|------------|------------|------------|------------|------------|
| 110 UvKv chS    | 5.7        | 1.1        | 18.8       | 6.2        | 11.3       | 23.0       | 1.8        | 8.3        |
| 111-200         | 32.7       | 36.9       | 46.4       | 36.2       | 53.2       | 43.7       | 66.1       | 40.7       |
| 201-300         | 22.9       | 24.0       | 18.8       | 20.3       | 16.9       | 21.8       | 23.2       | 21.4       |
| 301-400         | 13.1       | 20.7       | 6.3        | 15.3       | 6.5        | 8.0        | 7.1        | 12.5       |
| 401-500         | 9.8        | 11.2       | 4.5        | 13.0       | 5.6        | -          | 1.8        | 8.2        |
| 500 UvKvi tekx  | 15.8       | 6.1        | 5.4        | 9.0        | 6.5        | 3.4        | -          | 8.8        |
| tgvU            | 100.0      | 100.0      | 100.0      | 100.0      | 100.0      | 100.0      | 100.0      | 100.0      |
| tgvU msL`v (n)  | 297        | 179        | 112        | 177        | 124        | 87         | 56         | 1032       |
| <b>Mo (gvm)</b> |            |            |            |            |            |            |            |            |
| Mo              | <b>363</b> | <b>310</b> | <b>242</b> | <b>312</b> | <b>316</b> | <b>206</b> | <b>199</b> | <b>304</b> |
| mtP             | 2000       | 800        | 2700       | 1200       | 500        | 900        | 500        | 500        |
| meBwe`y         | 110        | 110        | 110        | 110        | 110        | 110        | 120        | 110        |

KtUj Mtci tJvKRb we`yZi weKv wmvte tKtiwmb tZj e`envi Ktib, hvi Rb` Mto gvmK 285 UvKv LiP Ktib| AvMB Dtj L Kiv ntqtQ th, we`y e`envi Kvix Lvvi Mto gvmK 304 UvKv we`y vej t` q| A` we`y e`envi Kvix Lvvi gvmK (304-285) 19 UvKv tekx e`q Kti v`Kb| `ji Y ivLv cOqvRb th,

ৱে`য় e`enri Krix %`yZK emZ Qvovl ৱে`য় ৱ`tq %`yZK cvLv, tgeveBj PvrR, uUwf, wdR BZ`wi Prj vb| ZvQvovl ৱে`ytZi Avtjv tKtiwmtbi tPtq Zzbrgj-Kfite `xNyY Ryj vtbv nq| KvtRB Avl R mvg\_@vb me MhKB ৱে`yr msthvM wbtZ Pvb|

côq me MhK mgqgZ ৱে`yr ৱej tctq \_vtKb| Zte iscy ৱefvMi 18% AvevmK MhK etj tQb th Zviv mgqgZ ৱে`yr ৱej cvb bv| e`vcrvU cj ৱে`yZvqb tevW<sup>®</sup> LwZtq t`Lv DvPr| 87% tfr<sup>3</sup>v RmbtqtQb th, Zviv mgqgZ ৱে`yr ৱej cwitkva Ktib| evKx 13% Gi gta` 11% etj tQb th Zt`i gvtS gvtS t`ix nq Ges 2% mgqgZ cwitkva Ktib bv, hv`i mevB iscy ৱefvMi | tevSv hv`Q th iscy ৱc.ৱe.Gm-2 Gi Dtj LthvM` msL`K MhK mgqgZ ৱে`yr ৱej cwitkva Ktib bv, KviY Zviv mgqgZ ৱে`yr ৱej cvb bv (mshy<sup>®</sup> 1, mviw-4.16)| tgvU MhKt`i 71 Rtbi gta` 22 Rb etj tQb Zviv mgqgZ ৱej cvb bv| Zt`i gta` 13 Rb mgqgZ ৱej cwitkva Ktib bv | 9 Rtbi gvtS gvtS t`ix nq|

MZ KtqK eQt<sup>i</sup> ৱে`yr Drcv`b Dtj LthvM` nvti evov mtEj| GLtbv ৱে`yr mieivn Pwv`vi mvt\_ Zvj wvj vtZ cvitQ bv| dtj tj vW tkwls t`tK mntR gvy<sup>®</sup> wvj tQ bv| me RvqMvqB tj vW tkwls AvtQ| Mto 3 NvUv ৱে`yr bv \_vKvi K\_v Dtj L Kiv ntqtQ| iscy ৱefvM tj vW tkwls mePtq tekx, Mto %wbK 6 NvUv| XvKv ৱefvMI tj vW tkwls tekx, 5 NvUv| Zte Ljvbr Ges ivRkvn ৱefvM mePtq Kg (2 NvUv)| PUMôg I ewi kvj ৱefvM লোড শেডিং এর স্থায়িত্ব যথাক্রমে 4 NvUv | 3 NvUv| tj vW tkwls Gi eUv t`tK t`Lv hvq th côq 40% e`enri Krix etj tQb Zt`i GjvKvq 3-4 NvUv ৱে`yr \_vtK bv, 34% 1 NvUv chSf I 22% 2-5 NvUv ৱে`yr bv \_vKvi K\_v etj tQb| côq 5% MhK etj tQb th Zt`i GjvKvq côZw`b Mto 5 NvUvi tekx mgq ৱে`yr \_vtK bv (mshy<sup>®</sup> 1, mviw-4.17)|

#### 4.5 ৱে`yr e`enrti i mgyamgn

ৱে`yr e`enrti i dtj GjvKvi gvby j vfevb ntqtQb wKbv Gi Kg GKwU côkê Revte mevB `Kvi Kti tQb th ৱে`yr msthvMi dtj Zt`i GjvKv j vfevb ntqtQ| ৱefv<sup>®</sup> ৱে`yr MhKiv j vfevb nt`Qb| côq mevB etj tQb th ৱে`yr e`enrti i dtj tQtj tqtqiv tek mgq chSf covi bv Kitz cvti | Pwv WvKwZ mn Ab`vb` Aciva AvtMi tPtq KtqtQ (60%) | ivtZ KvtRi mgyav ewx tctqtQ (60%), hvZvqvZ I thvMvthvM e`e`vi DbwZ ntqtQ (52%), nvU-evRvti i DbwZ ntqtQ (49%), wPvKrmv tmevi (ৱetkI Kti AtbK ivZ পর্যন্ত ফার্মেসীগুলো ঔষধ বিক্রয় করতে পারছে) mthvM ewx tctqtQ (47%), tmP cvwú e`enri ewx tctqtQ (45%), e`emv-ewv<sup>®</sup> i mthvM mgyav ewx tctqtQ (43%), KvwúDvvi I BvUv tBU e`enrti i mgyav ewx tctqtQ (40%), nwn-gjMxi cij b ewx tctqtQ (33%), grm` Pvl ewx tctqtQ (28%), yz`I Kwti wkt`i cãvi NtUtQ (29%), gwvj vt`i KvtRi mthvM-mgyav ewx tctqtQ (mviw-4.18)|

**мивл -4.18: ие`ь е`енџи мџаумгр**

| DEi  | Xvkv         | PEMj         | Ljbu         | ivRkuv       | iscj         | ewkyj        | umtjU        | tguU         |
|--|--------------|--------------|--------------|--------------|--------------|--------------|--------------|--------------|
| <b>ие`ь е`енџи i KviY мџав tctqtQb иK bv</b>       |              |              |              |              |              |              |              |              |
| niU  | 100.0        | 100.0        | 100.0        | 100.0        | 100.0        | 100.0        | 100.0        | 100.0        |
| bv   | -            | -            | -            | -            | -            | -            | -            | -            |
| <b>tguU</b>  | <b>100.0</b> | <b>100.0</b> | <b>100.0</b> | <b>100.0</b> | <b>100.0</b> | <b>100.0</b> | <b>100.0</b> | <b>100.0</b> |
| <b>мџав мгр</b>                                    |              |              |              |              |              |              |              |              |
| tQtj tqtqiv tj Licov tekx mgq chS<br>KiZ cvti      | 89.2         | 99.4         | 100.0        | 98.9         | 100.0        | 86.2         | 96.4         | 95.3         |
| иPKrmv imevi mshvM мџав епх tctqtQ                 | 20.9         | 76.5         | 91.1         | 66.1         | 38.7         | 4.6          | 32.1         | 47.3         |
| Gj vKvq `r`imev tK`vKubK `mcZ<br>ntqtQ             | 29.6         | 51.4         | 16.1         | 33.3         | 9.7          | 2.3          | 8.8          | 26.4         |
| `z Ktj R cOZuZ ntqtQ                               | 44.4         | 52.5         | 11.6         | 10.7         | 49.2         | 3.4          | 3.6          | 31.4         |
| thvMthvM e`e`vi Dbz ntqtQ                          | 58.2         | 67.0         | 96.4         | 22.0         | 43.5         | 8.0          | 69.6         | 52.3         |
| KivúDUri Ges Bvri tBU e`enџi i<br>mshvM епх tctqtQ | 36.0         | 68.7         | 71.4         | 19.8         | 36.3         | 2.3          | 42.9         | 40.3         |
| `vbxq e`emv emvR`i mshvM мџав епх<br>tctqtQ        | 41.4         | 68.7         | 65.2         | 32.8         | 33.1         | 24.1         | 9.8          | 42.6         |
| niU eivRti i Dbz ntqtQ                             | 47.1         | 64.8         | 75.9         | 34.5         | 55.6         | 34.5         | 10.7         | 49.1         |
| nan-gjvMi Pvl епх tctqtQ                           | 26.3         | 56.4         | 62.5         | 22.6         | 37.9         | 4.6          | 3.6          | 33.1         |
| grm` Pvl епх tctqtQ                                | 21.2         | 62.6         | 62.5         | 18.6         | 7.3          | 1.1          | 1.8          | 28.0         |
| ýz`I Kúti иktfi i епх ntqtQ                        | 26.3         | 60.9         | 9.8          | 19.8         | 43.5         | 13.8         | 3.6          | 29.2         |
| Pai WkuvZ Ab`vb` Aciva KtgtQ                       | 38.0         | 91.6         | 79.5         | 56.5         | 70.2         | 51.7         | 42.9         | 60.3         |
| ivZ KvRi mshvM мџав епх tctqtQ                     | 46.5         | 86.6         | 34.8         | 71.2         | 69.4         | 34.5         | 80.4         | 60.0         |
| tmP cvú e`enџi епх tctqtQ                          | 54.2         | 61.5         | 0.9          | 42.4         | 86.3         | 8.0          | -            | 44.7         |
| gunj v` i Kvr Kivi mshvM епх tctqtQ                | 17.2         | 35.8         | 7.1          | 5.1          | 16.1         | 28.7         | 12.5         | 17.8         |
| Ab`vb`   | 0.3          | -            | 0.9          | 0-           | 4.8          | 25.3         | -            | 2.9          |
| <b>n</b>   | <b>297</b>   | <b>179</b>   | <b>112</b>   | <b>177</b>   | <b>124</b>   | <b>87</b>    | <b>56</b>    | <b>1032</b>  |

ие: ` t GKwaK DEi ASFy Kiv ntqtQ|

ие`ь mshvMи dtj MúKt` i Lvbu DcKZ.ntqtQ иKbv GiKg GKuv cOkie DEti mevB etj tQb th ие`ь mshvMи dtj Zú` i Lvbu bvbvfvte DcKZ.ntqtQ| cOZ `kRtbi gta` bqRb etj tQb th, tgvvBj tcvtb PvrR` qvi mshvM ntqtQ, dtj thvMthvM e`e`v Avil mnRZi ntqtQ| cOq Abjyc msL`K MúK etj tQb th, tQtj-tqtqiv ivZ AvMi Zjbvq Awak mgq tj Licov KiZ cvti| `B-ZZxqvstkiI tevk MúK etj tQb th tUvj wfkfb иkýv I vetbv`bgj-K Abv`v t`Lvi mshvM мџо ntqtQ| Ab`vb` , iaZcyDcKvi mgn nj t Lvvi wivcEv епх tctqtQ (47%), tmP cvú e`enџi i mshvM епх tctqtQ (30%), wdr e`enџi i dtj Lvevi msiYy Kivi mshvM ntqtQ (29%), dtj AcPq KtgtQ AtbK, Lvvi mveR Avq tetotQ (25%), Btj иK tmj vB tgvkb e`enџi i mshvM ntqtQ (16%) BZ`w` (mshv-1, мивл-4.19)|

tguU K\_v, ие`ь mshvMи dtj MúxY Rbcf` i A`wvZK I mvgvRK Rvctb GK `ecueK cvieZB mvaZ ntqtQ Ges myi`cúvix cúve иe`vi jvf Kti tQ| gvbj i Rvib avitYi gvB Dbz ntqtQ I Avq епх tctqtQ AtbK|

**4.6 তমপি ডচি চ্বে**

ত্গুU bগ্গv MনKt`i gta` 43.5% we`y MনKtKi tমপি Avl Zvq Rwg AvtQ| তম্জU wefvtM tমপি Avl Zvfy MনKtKi Rigi cui grY metPtq Kg (gvI 20 fM)| ewi kvj wefvtM Zvi tPtq GKUztenk (26 fM) | XvKv wefvtM 33 fM| tমপি Avl Zvfy MনKtKi kZKiv nvi PÆMg wefvtM metPtq tenk (cQ 60 fM), ivRkvnX wefvtM 56 fM, Ljyv wefvtM 46 fM | iscj wefvtM 48 fM| me tমP hš; we`yZvqZ bq| cQ 80 fM tমP hš; e`envi Kvix RmbtqtQb th Zvt`i tমP hš; we`yZvqZ| tমP hš; we`yZi e`envi ivRkvnXt metPtq tenk (92 fM)| XvKv, iscj | PÆMg wefvtM tমP hš; we`yZi e`envi | tenk, যথাক্রমে ৮৯%, ৮৫% ও ৭৮%। AĪ Rwi tC তম্জU wefvtM GKRb MনKI cvl qv hıqub hvi tমP hš; we`yZvqZ| Abıycfıte ewi kvj wefvtM we`yZvqZ tমP hš; cPj b Kg (gvI 23 fM)|

we`yZvqZ tমP hš; tমP LiP Dıj LthvM` nıti Kg| we`yZvqZ tমP hš; e`envi Kvıxt`i Z` Abıyvx cQZ শতক জমিতে গড় সেচ খরচ ৬২ টাকা। রাজশাহী ও রংপুর বিভাগে সেচ খরচ সবচেয়ে বেশি, প্রতি শতকে যথাক্রমে 69 UıKv | 66 UıKv| Aci w`tk ewi kvj wefvtM metPtq Kg, cQZ kZtk 32 UıKv| Ab` w`tk wWtRj Pwıj Z cvısu` cQZ kZtk Mo LiP 91 UıKv| ivRkvnX | iscj wefvtM wWtRj Pwıj Z cvısu` Mo LiP cQZ kZıstk 120 UıKv| ewi kvj , Ljyv | PÆম বিভাগে কম, যথাক্রমে ৬৩ টাকা, ৬৮ টাকা ও ৭০ টাক। GLıtb AıaKısk tমP cvısu` w`tq Dcwi fvtMi (b`x, Lvj | vej) cıwb tZıj v nq| AZGe cQ E Z` Abıyvx wWtRj Pwıj Z tমP cvısu` we`yZvqZ cvısu`i Zıbvıq Mo LiP 47 fM tenk (mshı-1, mviW-4.20)| Ab`K\_vq ejv hıq we`yZvqZ cvısu` e`envi Kti KI.Kiv tমP LiP cQ GK-ZZıxısk KgvıZ mg`ntqtQ; dtj Zııv jvfıvb nt`Qb|

**4.7 BıvıtbU e`envıi Dci cıve**

we`y msthtıMi dtj BıvıtbU thvMthvM mnR ntqtQ | wWıRUıj evsjı`k weıbgıY AMııvZ ntqtQ| kZKiv 80 Rb we`y MনK`ıKvi KtıtQb th, we`y msthtıMi dtj Zvt`i BıvıtbU e`envi mnR ntqtQ| Ljyv, তম্জU, PÆMg, ivRkvnX | ewi kvj wefvtMi cQ me MনKB mnR BıvıtbU e`envıi weıqıU Dıj L KtıtQb| BıvıtbU e`envıi Dckvi wntmte Zııv Dıj L KtıtQb : Mıg t`tkB PıKıxi Avte`b Kiv hıq (57%), cıxıvi iıub | djvdj cvl qv hıq (53%), we`tk tj Lıcovi Rb` thvMthvM Kiv hıq (30%), weıfbıekıvi Z` msMı Kiv hıq (29%), weıfbıekıve`ıjıqi fıZı dg`cıY Kiv hıq (25%) BZ`w` (mviW-4.21)|



**mviw-4.21: BŮviŮbu e`envi**

| DĚi                                      | XiKu  | PĚNĭg | Ljyv  | iURkum | iscj  | ewikuj | untjU | tguU  |      |
|--|-------|-------|-------|--------|-------|--------|-------|-------|------|
| Ů`k e`wac BŮviŮbu e`envi mnR ntqtQ wK bv |       |       |       |        |       |        |       |       |      |
| nŮ                                       | 72.5  | 99.4  | 100.0 | 99.4   | 71.8  | 95.4   | 100.0 | 88.2  |      |
| bv                                       | 27.5  | 0.6   | -     | 0.6    | 28.2  | 4.6    | -     | 11.8  |      |
| tguU                                     | 100.0 | 100.0 | 100.0 | 100.0  | 100.0 | 100.0  | 100.0 | 100.0 |      |
| DcKvi mgr                                |       |       |       |        |       |        |       |       | %    |
| ciXyvi iŮub Ges djvdj<br>cyl qv hvg      | 50.0  | 55.0  | 53.6  | 54.5   | 55.7  | 54.8   | 49.0  | 388   | 52.9 |
| wefbwekŮe`ij tq fWZP dig<br>ciY Kiv hvg  | 31.3  | 23.3  | 22.6  | 20.9   | 26.2  | 19.4   | 16.3  | 180   | 24.6 |
| PvKwi i ArŮe`b Kiv hvg                   | 46.3  | 59.7  | 61.9  | 61.9   | 59.0  | 61.3   | 65.3  | 417   | 56.9 |
| wef`Ůk tj Licovi Rb`thwMŮhwM<br>Kiv hvg  | 25.2  | 31.0  | 31.0  | 31.3   | 29.5  | 32.3   | 34.7  | 217   | 29.6 |
| wefbwekKvi Z`msMh Kiv hvg                | 23.4  | 31.0  | 31.0  | 31.3   | 29.5  | 32.3   | 34.7  | 213   | 29.1 |
| n  | 214   | 129   | 84    | 134    | 61    | 62     | 49    | 733   |      |

w: `Ů t GKwaK DĚi AsŮfŮ Kiv ntqtQ|

**4.8 eZŮtb w`y mŮhwM ciqub Ggb LŮvi (KŮŮij) w`y mŮhwM Ů`ŮK mŮe` mŮawmgr**

eZŮtb th mg`i LŮvi w`y mŮhwM ciqub, Ggb 605w LŮviŮK KŮŮij wŮmte mŮyvrKvi tbi qv ntqtQ| ZŮ`i mevB gtb KŮib th w`y mŮhwM tctj ZŮ`i GjvKvi Dbqb nŮe (mshyŮ-1, mviw-4.22) | G cŮŮŮ/2 ZŮiv Rvbvb th w`y mŮhwM tctj GjvKvi tQtj tŮtqiv teik mgq covi bv KiŮZ cviŮe (94%), tmP ciŮu e`envi ewx cŮe (70%), nŮU evRŮi i DbwZ nŮe (57%), ivŮZ KvŮRi mŮhwM ewx cŮe (58%), GjvKvi thwMŮhwM e`e`vi DbwZ nŮe (56%), Pwi WwKwZ mn Ab`ib` Aciva KŮg hŮŮe (53%), wPvKrmv tmevi mŮhwM mŮaw ewx cŮe (52%), nŮw-gjMx cvj b ewx cŮe (47%), `vbxq chŮŮq e`envi ewMYR` ewx cŮe (44%), KŮuDUvi I BŮviŮbu e`envi ewx cŮe (39%), grm` Pvl ewx cŮe (38%), jŮ` I KŮbi wKŮi i cŮvi NŮŮe (36%), bZb bZb `Ů KŮj R cŮZwŮZ nŮe (33%), BZ`w` (mshyŮ-1, mviw-4.23) |

w`y mŮhwM tctj ZŮ`i LŮvi wKŮiŮe DcKZ nŮe Ggb cŮkĚ DĚi ZŮiv etj tQb ivŮZ ZŮ`i tQtj tŮtqiv teik mgq tj Lv cov KiŮZ cviŮe (89%), ŮŮij wKŮb wKŮy I wŮbr`bgjK AbŮvb Ů`Lv mŮe nŮe (82%), tŮveiBj tŮvŮb PvrŮ` I qv mnR nŮe (77%), tmP ciŮu w`y e`envi KŮi LiP KŮŮvb hŮŮe (61%), MŮni wbi vcĚv e`e`v ewx cŮe (52%), wDR e`envi KŮi Lvevi msiYŮ Kiv hŮŮe (45%), BŮj wK tmj vb tŮkwb e`envi mŮe nŮe (31%), BZ`w` (mviw-4.24) |

**mviw-4.24 w`y mŮhwM LŮvi DcKvi**

| DcKvi mgr  | msL`v | %    |
|--|-------|------|
| 1. ivŮZ tQtj tŮtqiv covi bv tekx mgq aŮi KiŮZ cviŮZv | 537   | 89.4 |
| 2. ŮŮij wKŮb wKŮy I wŮbr`bgjK AbŮvb Ů`Lv ŮZ          | 492   | 81.9 |
| 3. BŮj KŮwK tmj vb wŮkwb e`envi Kiv ŮZ               | 184   | 30.6 |
| 4. wDR e`envi KŮi Lvevi msiYŮ Kiv ŮZ                 | 269   | 44.8 |
| 5. MŮni wbi vcĚv e`e`v ewx cŮZ                       | 315   | 52.4 |
| 6. tmP ciŮu e`envi Kiv ŮZ                            | 367   | 61.1 |
| 7. tŮveiBj tŮvŮb PvrŮ` qv ŮZ                         | 465   | 77.4 |
| 8. mŮwR Avq ewx ciq                                  | 20    | 3.3  |
| 9. Ab`ib`  | 51    | 8.5  |
| n  | 601   |      |

w: `Ů t GKwaK DĚi AsŮfŮ Kiv ntqtQ|



e. ori KimjyDctRj i q ue`y DcKvi`fMi mi`yirKvi tbi qv n`0



Ljyvi ciBMQv DctRj vi ueivk Mtgi ue`y DcKvi`fMi mi`yirKvi

hri I Zti i Lubvq ue`y msthvM biB, Zely tmP c0vbKwi KI.Kt`i c0q GK-ZZxqvsk Gi Kul. Riqtz ue`yZvqZ cvau0 0vivi tmP t`I qv nq| GB mg`IKI.Ki Riq ue`yZvqZ cvau0 Gj vKvq Aew`Z| evKx `B-ZZxqvsktK GLtbi ue`y msthvM t`qv mae nqub (mshy<sup>3</sup>-1, mviw-4.25)| Zti i t`I qv DcE Ablyvqx c0Z kZK Riqtz ue`yZvqZ cvau0 Mo LiP nq 63 UvKv, Ab`w`tK wWtRj Pviy Z cvau0 Mo LiP nq c0q 93 UvKv, A\_0 wWtRj Pviy Z cvau0 Mo LiP c0Z kZtK 45% tevk (mshy<sup>3</sup>-1, mviw-4.26) |

DËi`vZv`i 90% Gi tevk gtb Ktib ue`y msthvM tctj Zti i Gj vKvi A\_0wWZK Dbqb ZjwS`Z nte, 95% gtb Ktib Kul.Drcv`b ewx cıte, 96% gtb Ktib bZb Kgms`vb mı0 nte Ges 95% gtb Ktib Zti i Avq ewx cıte| AZGe ue`y msthvM t`I qv ntj mevB mıbt` ue`y msthvM tbtb (mviw-4.27)|

**mviw-4.27 KtUij Gj vKvi DËi`vZv`i gZvgZ**

| gZvgZ   | msL`v | %     |
|---|-------|-------|
| ue`y msthvM tctj Gj vKvi A_0wWZK Dbqb nte     | 564   | 93.2  |
| ue`y msthvM _vKtj Kul.t`q`t`I Drcv`b ewx cıte | 572   | 94.5  |
| ue`y msthvM tctj bZb Kgms`vb mı0 nte          | 581   | 96.0  |
| ue`y msthvM tctj Avq ewx cıte                 | 578   | 95.5  |
| Gj Kvq ue`y Gtj , msthvM wote                 | 605   | 100.0 |
| n   | 605   |       |

## ***Aa`iq -5***

***ve`y mshuM cÜB ewVvR`K I ikí cÜZôvb***

***Ges tmP cváú gwj Kf` i Dci cÜve***

## Aa`vq-5

### ne`y mshull cÖB ewvR`K vki` cÖZövb Ges tnp cæú gwj Kt` i Dci cÖve

#### 5.1 ewvR`K cÖZövb i Dci cÖve

evsj vt`tki 7uU uefvM 16uU uc.ue.Gm Gi Avatb 36uU DctRjv t`tK %ePiqZ bgbvtqbi gva`tg 120uU ýz`I gvSvvi e`emv cÖZövb evQvB Kiv nq| ne`yZi e`envi I Zvi cÖve mæúwKZ GKwU ckgvj vi gva`tg GB mg`I cÖZövb i 111 Rb gwj K I evKx 9 Rb g`vrbRvtii mývrKvi MhY Kiv nq **(mshy<sup>3</sup>-1, mviw-5.1)** | vbtæZt` i Z` mstytc eYv Kiv nj |

#### 5.1.1 ewvR`K cÖZövb i gwj Kt` i Av`mugwRK Ae`v

DÊi`vZvt`i 96% cjad I evKx 4% gvnjv| Zt`i gta` 22% Gi wkývMZ thw`Zv Gm.Gm.um ev Zvi tekx, 40% 6ô tköY t`tK 10g tköY chSl cvk Kt`tQb| evKt`i mKtjB cÖwgK ne`vj tq tj Lvov Kt`tQb| ne`vvi Z` Z` **(mshy<sup>3</sup>-1, mviw-5.2)** GæaZ nõj |

#### 5.1.2 cÖZövb i aiY

cKÍ GjvKvq mgxývq cÖxqgub nq th, uewfæaitYi cÖZövb itqtQ| G, tjvi gta` GK ZZxqusk gy`i t`vKvb (33.3%), GK lóvsk Pvtqi t`vKvb, tnvUj/ti ÷ zixU| cÖq 5% dvtgwv/Wv<sup>3</sup>vi Lvov| Ab`vb` t`vKvb i gta` mvtii I KxUviktKi t`vKvb, Btj KxUK`vj mvgMöi t`vKvb, nvWPqvvtii t`vKvb, dmbPvtii t`vKvb, Mm nvdM, eBtqi t`vKvb, wUvti/vbgy` mvgMöi t`vKvb BZ`w` | ne`vvi Z` Z` **mviw-5.3** |

#### **mviw-5.3 cÖZövb i aiY**

| aiY  | msL`v | %     |
|--|-------|-------|
| gy`x t`vKvb  | 40    | 33.3  |
| Pvtqi t`vKvb   | 16    | 13.3  |
| ti ÷ zixU/tnvUj  | 5     | 4.2   |
| Kvctoi t`vKvb  | 5     | 4.2   |
| Kvco tmj vB  | 4     | 3.3   |
| Wv <sup>3</sup> vi Lvov/JI tai t`vKvb  | 6     | 5.0   |
| mvtii/KxUviktK/ci`cmlLi Lvevtii t`vKvb   | 4     | 3.3   |
| Ab`vb` (Btj wUK t`vKvb, nvWl qvi, dmbPvi, Mm nvdR, eBtqi t`vKvb, wUvti t`vKvb I Avov BZ`w` | 40    | 33.3  |
| <b>tgwU</b>  | 120   | 100.0 |

#### 5.1.3 t`vKvbi Rbej I Avq-e`q

mgxýv GjvKvi t`vKvbi uewfæamsL`K Rbej KvR Ktib| Zt` t`Lv hvq th, 44% Gi tekx t`vKvbi KvR Ktib gvI 1 Rb tjvK, cÖq 41% t`vKvbi KvR Ktib 2-3 Rb tjvK, cÖq 6% t`vKvbi KvR Ktib 5 Rvti tekx tjvK| cÖZvU t`vKvbi Mto 2 Rb tjvK KvR Ktib **(mshy<sup>3</sup>-1, mviw-5.4)** | DÊi`vZvt`i cÖË Z` Abjvqx cÖZvU t`vKvbi ewl R Avq 341,500 UvKv| Avtqi Z` t`tK t`Lv hvq th cÖP j ý UvKv ev Zvi tekx Avq mæúbæ`emv cÖZövb i kZKiv nvi 13.3 I 200,000- 500,000 UvKv Avq Ktib 23.3%

e`emv cãZõvb Ges evKx cãZõvb\_uj i cãZuUtz 2 j`y UvKvi w`tp Avq n`q \_v`K| D`j L Kiv cãqvRb th e`emv cãZõv`bi g`vj KMY KZR cãE Avq m`u`KZ Z`\_ me mgqB Kg ej v nq| Gi Kg Ae`vi cwi tãYtZ ej v hvq th, Zv`i Avq Avil tekx| Ab` w`tk Zv`i Mo e`q cãq 302,000 UvKv t`j L`P-5.1| d`j emv R Mo m`Aq `w`q cãq 79,600 UvKv A`ev g`vmK m`Aq cãq 6,635 UvKv (mshy-1, mviw-5.5)|

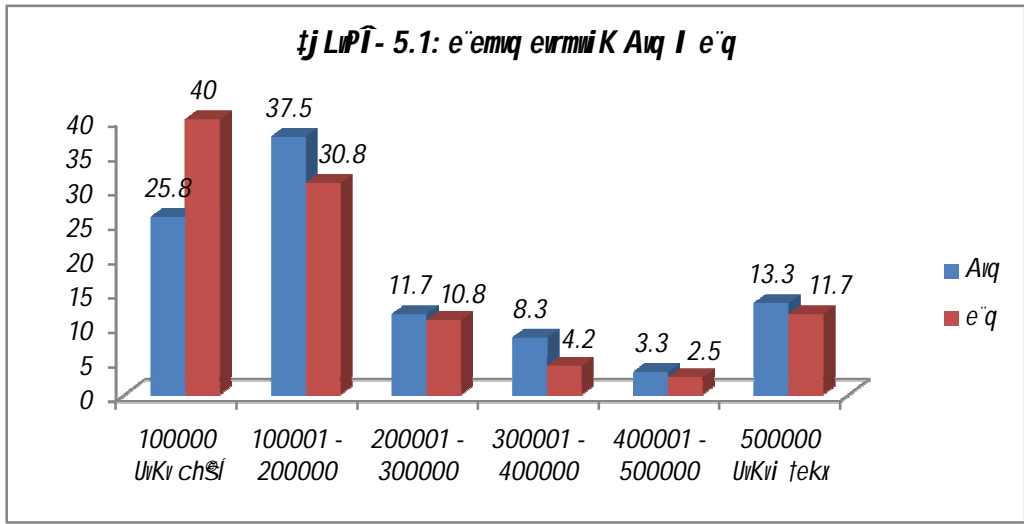

**5.1.4 ve`y msthvM**

mgx`y t`k t`Lv hvq th, e`emv cãZõv`mg` cãKí Pj vKvj b w`v`b`mg`q ve`y msthvM tãtãQb| msthvM tãZ tekxi f`vM (65%) M`n`Ki t`Kib Am`eav nqub| Zte 35% M`n`Ki w`KQzAm`eav n`t`u`Qj | Am`eav w`nt`te Zuiv D`j L Kti`Qb: A`c`y`v Ki`Z n`t`u`Qj (88%) | A`w`zi 3 UvKv t`j t`M`u`Qj 33%| Av`e``t`bi ci e`emv cãZõvb mg`ni ve`y msthvM tãZ cãq M`to 120 w`b ev 4 g`vm mgq t`j t`M`u`Qj | msthvM tãZ m`te`P 365 w`b | me`b`e`18 w`b mgq t`j t`M`u`Qj (mshy-1, mviw-5.6)|

**5.1.5 ve`y msthvMi m`eav**

ve`y msthvM cvl`qvi d`j Zv`i e`emv`qi A`bK m`eav n`"Q| A`bK ivZ ch`si t`v`Kib t`L`jv ivL`v m`e` হচ্ছে (৯৩%)। ফলে তাদের বিক্রির পরিমাণ বেড়ে w`mq`u`Q; t`v`Kv`b w`dR e`envi Kiv n`"Q (80%), d`j L`vevi cPb t`k i`y`v Kiv m`e` n`"Q| d`v`g`m` I mi`K`vix Ges temi`K`vix w`P`w`Krmv cãZõv`b m`n`R cãqvRbrq J`Ia, UvKv I Bb`R`K`kb msi`y`Y Kiv m`e` n`"Q| ক্রেতা আকর্ষণ করার জন্য অনেক দোকানে বিশেষ করে খাবার t`v`Kv`b w`U`w`f P`jv`t`bv nq (60%)| t`v`Kv`b ve`y \_v`Kvi Rb` g`jv`g`j m`n`R %Zix Kiv hvq (23%) (t`j L`P-5.2 Ges mshy-1, mviw-5.7)| GB mg`l`m`eav`i d`j e`emv cãZõv`bi M`to 25% Gi tekx Avq tãtãQ| Avq e`w`xi e`Ub t`k t`Lv hvq th GK Z`z`x`q`sk e`emv`qi Avq 41% ev Zvi tekx tãtãQ| Avil GK Z`z`x`q`st`ki Avq 21-40% tãtãQ| G`jv`K`vq e`emv cãZõv`bi m`L`v I tãtãQ, M`to 36% (mshy-1, mviw-5.8 Ges 5.9)|

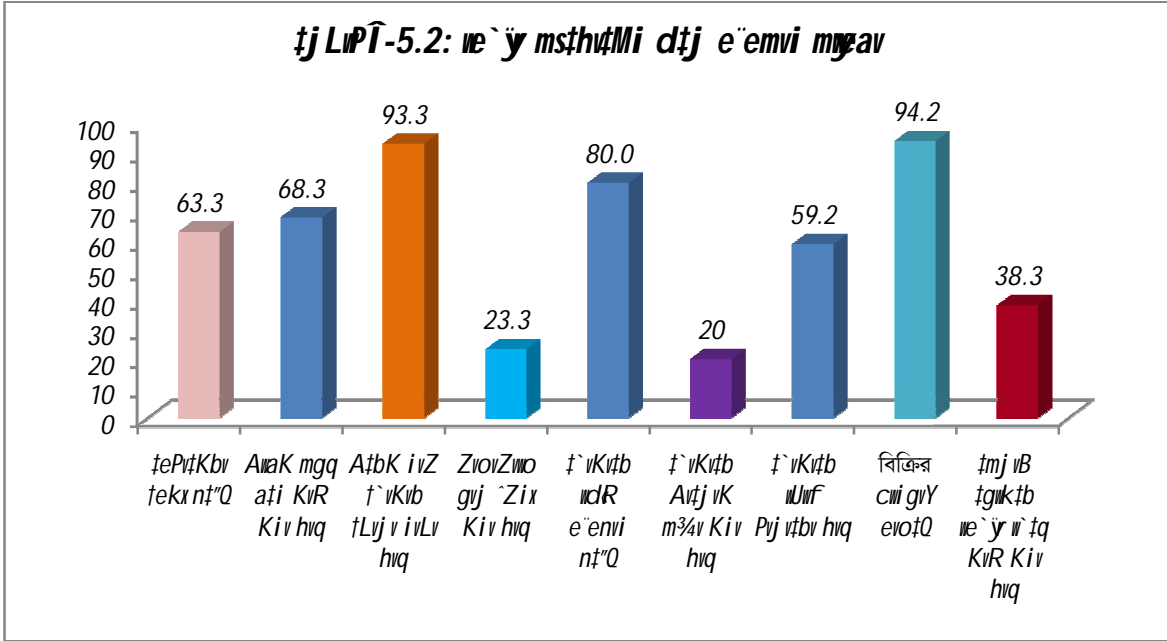

**5.1.6 বে'য় বেজ**

c'Ki GjivKvq Rvi c t'K t'Lv hvq th, we'fbac'Z'v'tbi we'ya' we'fba'it'Yi | Mto gvmK we'ya' we'tj i cwi'gy 766 UvKi, Avevi t'Kn t'Kn m'te'p 7500 UvKi ch's' we' cwi'tkva K'ti v't'Kb (mviw-5.10) | GLv'tb t'Lv hvq th, c'q me'vB mg'q'Z we'ya' we' t'ct'q v't'Kb Ges mg'q'Z cwi'tkva' K'ti v't'Kb (mshy-1, mviw-5.11) | %'wbK c'q 13 N'v'v' Z'v'v' we'ya' e'envi K'tib: m'te'p 22 N'v'v' I me'v'e'v' N'v'v' (mshy-1, mviw-5.12) |

**mviw- 5.10: gvmK Mo we'ya' we'j UvKvq**

| Mo  | m'te'p | me'v'e' |
|-----|--------|---------|
| 766 | 7500   | 220     |

**5.1.7 v'v't'j i Z'j'bvq we'ya' e'envi LiP**

e'envi K'v'it' i c'q me'vB g'tb K'tib we'ya' t'ct'U'j I v'v't'j i Z'j'bvq LiP Kg, Z'v'v' g'tb K'tib t'ct'U'j i Z'j'bvq we'ya' e'envi' i d'j Z'v'i LiP c'q 36% m'v'k'q' n't'q'Q | m'v'k'q' Z'v'v' e'Ub t'K t'Lv hvq th 40% M'v'K g'tb K'tib Z'v'i m's'v'k' LiP 40% Gi tekx K'tg v'v'q'Q, 41% g'tb K'tib Z'v'i m'v'k'q' cwi'gy 21-40% Ges ev'Kx 19% M'v'K g'tb K'tib th, Z'v'i m'v'k'q' cwi'gy 20% f'v'v' | D'ct'iv' Av'j v'p'v t'K t'Lv hvq th, GKw' t'K e'envi c'Z'v't'bi LiP K'tg v'v'q'Q c'q 36%; অন্যদিকে বিক্রয়ের cwi'gy t'eto v'v'q'Q c'q 30% Ges e'envi c'Z'v't'bi m's'v'v' t'eto v'v'q'Q 36% | (mshy-1, mviw-5.13) |

### 5.1.8 বে'য় ত্জ ত্বত্কম্বস

এমআইআর'ক মনক্'ি মেব এজ়ত্গ থে জে'ি গ্জবক ত্জ ত্ব ত্কম্বস ন়। জে'ি ত'লয় জে'ি বিএইজ় %ম্বক ত্জ ত্ব ত্কম্বস গি চি়ি গ্য় 3.6 ন'ব, ম্ভেপ 6 ন'ব। মে'ম্ব ম' ন'ব। ত্জ ত্ব ত্কম্বস গি দ্জ় চ'জ 10 র্ভি 9 জন মনে করেন তাদের বিক্রয় কমে যায়। প্রায় ২৬% মনে করেন সময়মত বিক্রয় করা যায় না, ১২% মনে করেন বে'য় ব্ভ'বক্জ গ্জ়গ্জ় ব' ন'ত্গ হ'য়, 16% গ্ভে ক্ভি ব'ক'ি ম'ম্ভে ম'ব'জ়ে এ'ন্বি জে'ি লিপে হ'য় (মশ'ই-1, মবি'ই-5.14 Ges 5.15)

### 5.1.9 বে'য়জি এ'ম্ভা ম্ভে'ম্ভ Ges AcPq তি়া

গক' ত্ক বে'য়জি ত্জ ত্ব ত্কম্বস অ'ব' ত্ক গি অ'প' I এ'ম্ভা ম্ভে'ম্ভ ন'। মন'ক চ'হ' ম'ক' হ'জ় অ'প' তি়া ক'ব হ'য়। চ'গ 79% এমআইআর'ক মন'ক গ্ভে ক্ভি ব' গ'ব'ম'ম'ফ'স এ'জ'। এ'ন্বি ক'ত্জ অ'প' ক'গ হ'ে, 75% গ্ভে ক্ভি ব' চ'গ'ব' ও'ব' বে'য় এ'ন্বি এ'উ ক'ত্জ ন'ে, 1 65% গ্ভে ক্ভি ব' থে গি র'ব' র'ম'য়'ক ম'প'জ' ন'জ় ন'ে। বে'য়জি এ'ম্ভা ম্ভে'ম্ভ এ'উ ক'বি র'ব' ই'ভ'জি তে'ব' ম'ম'ভে'ম্ভ গি গ'ব'ল'িস এ'এ'ব' এ'ব'জ' I ক'ব' ক'য়'x ক'ত্জ ন'ে (38%), ম'ব'W j'v'ব' এ'উ ক'ত্জ ন'ে (35%) I এ'ম্ভা ম্ভে'ম্ভ ক'বি'খ' ই' র'বি গ'ব'বি চ'বি গ'য় এ'ব'জ' ন'ে (27%) (মবি'ই-5.16)।

#### mvi'ই-5.16 বে'য়জি পি Ges AcPq তি়া

| gZigZ                                     | msL'v | %    |
|---|-------|------|
| RbMY'K m'P'Z' n'Z n'e                     | 76    | 64.4 |
| i'v'Zi t'e'j'v g'ub'U'is k'i't'Z n'e      | 45    | 38.1 |
| c'g'v'R'b Q'ov e'nni k'iv e'U k'i't'Z n'e | 88    | 74.6 |
| m'v'W j'v'v' e'U k'i't'Z n'e              | 41    | 34.7 |
| G'b'v'R'q'm'f's e'j'! e'nni k'i't'Z n'e   | 93    | 78.8 |
| t'ek'x k'v'i R'vi g'v'v' k'i't'Z n'e      | 32    | 27.1 |
| n   | 118   |      |



এ'ম'ই'ন'ই'উ ই'প'জ় গ'বি'x' D'c't'R'j'v' i' G'K'R'b এ'ন্বি'ম'বি' ম'ব'ই'ক'বি' ত'ব'l' q'v' n'ত'Q



S'ij' k'v'i i'v'R'ic'j' D'c't'R'j'v' i' বে'য় এ'ন্বি'k'বি'x' G'K'R'b এ'ন্বি'ম'q'x' Z'ui' t'v'k'v'v' m'd'R' e'nni' k'v'i' e'nni' k'i't'Q'b

## 5.2 **ie`y mshuM cÜB ukí cÜZÛbî Dci cÜve**

mgxyvi KgexuZ Ablyvx tguU ie`y MñKt`i 2% nj ukí cÜZÛb, tmB intmte AÎ mgxyvq AvbgwZK nrîi 23uU ukí cÜZÛb Rwic Kiv ntqtQ| DÈi`vZv`i gta` 20Rb gñij K I 3 Rb g`vrbRvi | GKRb Qrov mevB cjad | ukývMZ thM`Zv: cÜq AfaR Gm.Gm.um ev Zvi tekx Ges evKx AfaR 5g tkÛY- 9g tkÛY civK Kti`Qb **(mshy<sup>2</sup>-1, mviW-5.17)**| mgxyv GjvKvi ukí KviLvbn ntjv avb/Mg I gmjv fvzvtbvi tgukb (22%), tj` tgukb, dmbPrîii t`vKvb, (17.7%) I IqvKRC (13%), mÛ ugj (9%), eid Kj, Nno/Pkgvi t`vKvb, n`vPvix BZ`w` **(mviW 5.18)**|

### **mviW-5.18:ukí cÜZÛbî aiY**

| aiY                                 | msL`v | %     |
|-------------------------------------|-------|-------|
| avb,Mg Ges gmjv BZ`w` fvzvtbv tgukb | 5     | 21.7  |
| dmbPrîii t`vKvb                     | 4     | 17.7  |
| tj` tgukb I IqvKRC                  | 3     | 13.0  |
| Pkgv/Nnoi t`vKvb                    | 3     | 13.0  |
| m-ugj                               | 2     | 8.7   |
| AvBm Kvi Lvbn                       | 2     | 8.7   |
| n`vPvix                             | 2     | 8.7   |
| j uU                                | 1     | 4.3   |
| wi` v`Uv` i tgi vZ                  | 1     | 4.3   |
| tguU                                | 23    | 100.0 |

### 5.2.1 **A\_`wZK Z`**

tguU 23uU KviLvbnq 160 Rtbi tekx tjvK Kvr Kti | A\_` Mto cÜZuU KviLvbnq 7Rb tjvK Kvr Kti | cÜq AfaR KviLvbnq 5 ev Zvi tekx tjvK Kvr Kti Ges evKx ,tjvZ 4Rb ev Zvi Kg tjvK Kvr Kti **(mshy<sup>2</sup>-1, mviW-5.19)**| Z` Ablyvx KviLvbn ,uj i evrmi K Mo Avq 7,43,040 UvKv ev gmmK 61,920 UvKv| Avtqi esUb t`tK t`Lv hvq th cÜq GK-PZzßk KviLvbn Avq 2,00,000 UvKv ev Zvi Kg, GK - ZZxqvstki GKuzteKx msL`K KviLvbn Avq cÜZuU`Z `B j`y UvKv t`tK Pvi j`y UvKv Ges evKx GK ZZxqvstki Avq Pvi j`y UvKv ev Zvi tekx| cÜÈ Z` Ablyvx KviLvbn ,uj i evrmi K Mo e`q 5,79,174 UvKv ev Mo gmmK 48,264 UvKv| KviLvbn gñij Kt`i Mo gvdvi cvi gvY 1,63,869 UvKv ev gmmK 13,656 UvKv tj LwPÎ-5.3| **(mshy<sup>2</sup>-1, mviW- 5.20)**|



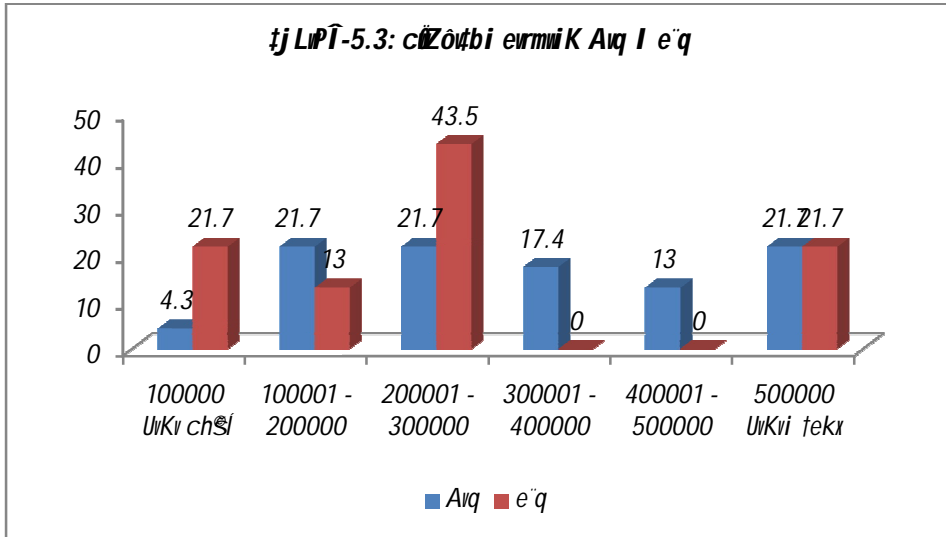

**5.2.2 বিদ্যুৎ সংক্ৰান্ত তথ্যাদি**

KviLvbr,uj i we`y mshvM tctZ tZgb GKUv Amjeav nqib| c`q 80% KviLvbrvi gvi K Rmbtq`Ob th, Zvt`i we`y mshvM tctZ tKvb Amjeav nqib Avi evKx 20% tK Atcyv KiZ ntqUj wKsev AvZwi<sup>3</sup> UrKv cqmv LiP KiZ ntqUj | c`E Z` Abjvqx Avte`b Kivi ci bgbv KviLvbrMvj tK Mto 86 w`b Atcyv KiZ ntqUj | mtePP Atcyvi mgq 6 gvm I me`m`28 w`b (mshv-1, mviw-5.21)| Avtj vPZ wk`i KviLvbr,uj Mto `wbK 12 NbUv we`y e`envi Kti `vtK, mtePP 21 NbUv I me`m`7 NbUv| Zvt`i Mto gvmK we`y vej nq 10,650 UrKv, mtePP 80,000 UrKv I me`m`800 UrKv| DEi`vZvt`i mevB etj`Ob th Zviv we`y vej mgqG civ Ges c`q memqB mgqG পরিশোধ করেন। বিদ্যুতের সুবিধা সংক্রান্ত we`l`q 74% wk`i c`Z`v`bi gvi K/g`v`bRvi Rvbvb th, we`y `vKvi dtj Awak mgq at`i e`emv Kiv hvq, 57% etj`Ob ivZi tejvq tekx mgq Kvr Kiv hvq I c`q 40% etj`Ob Zvt`i Lverti i t`vKv`b w`dR e`envi i gva`tg Zviv Lvevi tekxyY msi`yY KiZ cvib (mviw-5.22)| we`yZi dtj Z`bvj-K Kg LiP avb I Mg fv`v`bv hvq (26%) I dwbPv`i bKkv Kiv hvq (26%)| we`y bv `vKtj w`v`Rj wKsev tctUj e`envi KiZ nZ| mevB `Kvi Kti`Ob th w`v`Rtj i Z`bvq we`yZ LiP Kg| Zvt`i c`E Z` Abjvqx tctUj /w`v`Rtj i tPq we`y LiP Mto 47% Kg| GB Zt`i eUb t`tK c`Z`xqvb nh th 57% wk`i we`y LiP 41% ev Zvi Kg, 17% KviLvbrvi 21-40% Kg Ges evKx 26% KviLvbrvi 20% cq`S Kg| Zvt`i gZ we`y mshvM i dtj wk`i KviLvbrvi Avq Mto 37% teto w`v`tq`Q&(mshv-1, mviw-5.23-5.25)|

**mviW-5.22 mɣav mɣr**

| mɣav mɣr                                      | msL'v | %    |
|---|-------|------|
| Awak mgq aʔi e'emv Kiv hvq, ZvB e'emv tekx nq | 17    | 73.9 |
| iʔZi tej v tekx mgq KvR Kiv hvq               | 13    | 56.5 |
| Kg LiʔP avb, Mg fivʔvʔbv hvq                  | 6     | 26.1 |
| ʔ'vKvʔb wdR e'envi KiʔZ cviʔQ                 | 9     | 39.1 |
| dmbPʔi wwfbbKkv Kiv hvq                       | 6     | 26.1 |
| GKwaK DEi                                     | 23    |      |

DcvʔEi eʔUb ʔ'ʔK ʔ'Lv hvq th, we`y msthvʔMi dtj cʔq 57% KivLvbi Avq teʔoʔQ 40% ev Zvi tekx, 17% Gi Avq teʔoʔQ 21-40%, Avi 26% KivLvbi Avq teʔoʔQ 20% cqʔi| wki KvLvbi gviʔ Kiv gʔb Kʔi b th, Zvʔ' i GjvKvq we`y msthvʔMi dtj wki KivLvbi msL'v teʔo wʔqʔQ Mʔo 8% (mshvʔ-1, mviW-5.25)|

ʔvU 23 Rb DEi vZvi gʔa 6 Rb RvbʔʔQb th Zvʔ' i GjvKvq wkb Mʔo 3 NvUv tvvW tkwʔs nq (mshvʔ-1, mviW-5.26)| meʔoʔvʔ vW tkwʔs Gi cvi gviY 2 NvUv Ges mʔeʔP 7 NvUv| we`y bv vKvi dtj Drcv`b Kg nq (65%) , mgqgZ Drcv`b Kiv hvq bv (52%), weki wmvʔe wʔRj e'envi Kiʔj LiP tekx nq 26% (mshvʔ-1, mviW-5.27) | we`y Gi Aʔea msthvM I AcPq tiva Kivi Rb wki gviʔ Kʔ' i civgkʔj : mKj ʔK mʔPZb nʔZ nʔe, cʔvi bv I DʔyKiY KgʔwP MʔY Kiv (91%) , iʔZi tej v gubUvi s e'e`v tRvi`vi (65%), ʔfvʔv chʔq we`y mvkʔx GbwiRʔej,e'envi (74%) I cʔqvRb Qvov we`y e'envi bv Kiv (39%) (mviW-5.28)|

**mviW -5.28 we`yZi Pvi Ges AcPq tiva wKfʔe Kgʔbv hvq**

| gZvqZ                              | msL'v | %    |
|------------------------------------|-------|------|
| mKj ʔK mʔPZb nʔZ nʔe               | 21    | 91.3 |
| iʔZi tej v gubUvi s KiʔZ nʔe       | 15    | 65.2 |
| cʔqvRb Qvov e'envi Kiv eU KiʔZ nʔe | 9     | 39.1 |
| GbwiRʔmʔfʔs ejj,e'envi Kiv         | 17    | 73.9 |
| n                                  | 23    |      |



gubKMÅ wcieGm Gi we`y Ges wʔRj Pviʔ Z GKw mʔvʔj i wki gviʔ ʔKi mʔyʔvKvi tbi qv nʔʔQ



evʔMi niU tRj vi, wʔZj gviʔ DcʔRj vi, GKRB wki gviʔ ʔKi mʔyʔvKvi tbi qv nʔʔQ

### 5.3 **we`y mshvM cÜB tmP cváú gwj Kt` i Dci cFie**

we`y mshvMcÜB tmP cváú e`envi we`yZi cFie gj`vqbi Rb` tgvU 22 uU cváú gwj Kt` i mryvrKvi MhY Kiv nq|

#### 5.3.1 **DËi`vZvi Z\_`**

mgxyvq t`Lv hıq th, DËi`vZvi`i gta` AwaKıskB gwj K hr 91% (mshv<sup>3</sup>-1, mviW-5.29)| gwj Kt` i cÜq 36 fvmi kÿvMZ thvM`Zv nj 9g tkÿY ev Zvi Dt`x<sup>©</sup> 36% 6ö-8g tkÿY cvk KtiQ| wevfbaetiYi tmP cváú e`envi Kiv nq 41% Mfxi bj Ke, 32% AMfxi bj Ke I Aekó 27 % Gj Gj ıC| tmP cváú Gi mrvth` tmPKZ Rıgi cııgvY Mto 41 GKı, mtePP 125 GKı I meÜe<sup>10</sup> GKı | GLıtb Dtj L Kiv cÜqvRb th tmP cváú cÜq 41 fvm Mfxi bj Ke hv` i tmPi mvq\_©AMfxi bj Ke ev Gj Gj ıCıi tPtq AtbK teık (mshv<sup>3</sup>-1, mviW-5.30)

#### 5.3.2 **we`y mshvM**

teıki fvm cváú 2009-10 mıtj we`y mshvM t` l qv nıqtQ| Mto 65 gym ati cváú we`y mieıv Kiv nıQ| teıki fvm (64%) MhıKı mshvM tctZ tkvb Amıev nıqb| Zte evıK 36 fvm `ıı KviYi K\_v Dtj L KtiQb t Atcÿv KıtZ nıqıQj I Avızi<sup>3</sup> UıKv cııvı w`ız nıqıQj | Avte`b Kivi ci cváú MhıKı i Mto 107 w`b mgq tj tıMıQj , mtePP 365 w`b I meÜe<sup>30</sup> w`b| we`y mshvM cvı qıı AvıM 77 fvm cváú gwj K cııvZ: ıııRj cváú e`envi KıtZb; Aekó 23 fvm gwj K we`y mshvM Avııı ci cváú e`envi iııKıtıQb| Mo gymK we`y LiP 6,088 UıKv, mtePP 20,000 UıKv I meÜe<sup>1,600</sup> UıKv| mevB mgqgZ we`y vej tctq \_ıtkb I `ıı GKrb Qıvıı mevB mgqgZ we`y vej cııtkıı Ktıb (mshv<sup>3</sup>-1, mviW-5.31 t\_ıK 5.37)|

#### 5.3.3 **we`y mshvM cÜB cváúı Avq I e`q**

cváú gwj Kt` i cÜE Z\_` Abıvıqı tmP cváúı Mo Avq 2,60,333 UıKv| Avıqı eıUb t\_ıK Rıvıı hıq th, teıki fvm cváú t\_ıK cÜB Mo evrııııK Avq 100,000Ñ200,000 UıKv| mıeZ GB cváú\_ııı AMfxi bj Ke I Gj Gj ıC| cÜq 18 fvm cváúı Avq 200,000Ñ400,000 UıKv chııı| Aekııııı Avq 4,00,000 UıKvı teık| cváú cııııııı Rb` Mto evrııııK 1,86,090 UıKv LiP nq| A\_ııı cÜZııı cváú t\_ıK Mto gwj tıııı tgvU gııııı nq 74,242 UıKv tııııı-5.4| (mshv<sup>3</sup>-1, mviW-5.38)|

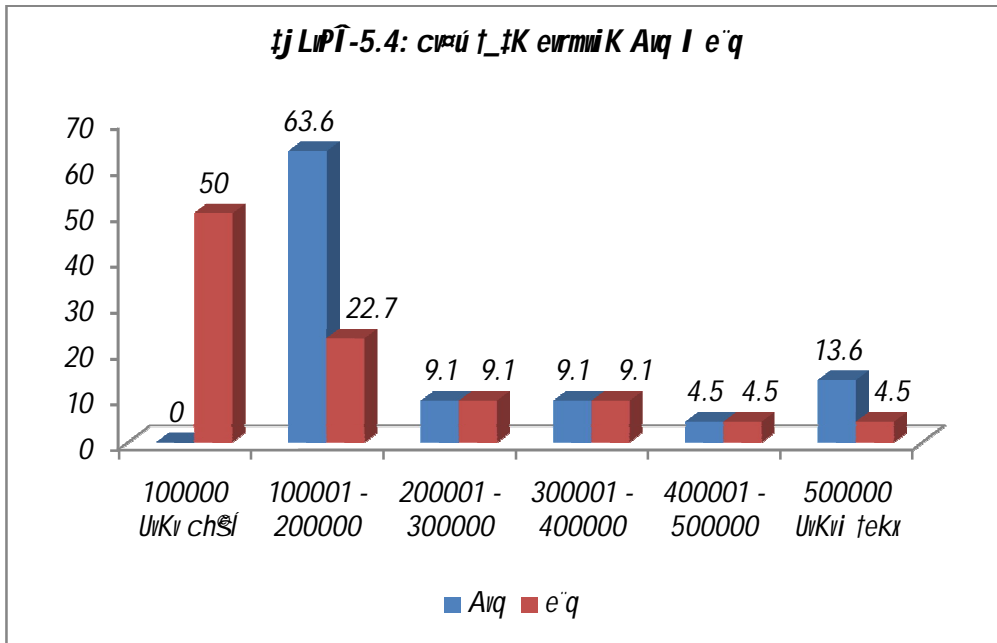

**5.3.4 ve`y msthvM tctb mgeav**

ve`y msthvM t\_k Zuv vevfbaetiYi mgeav cvt`Ov| mevB etj tQb th, Kg g`f` AwaK RigtZ tmP t` l qv mae nt`Q; c`e`WtRj w`tq c̄vú Pwj tq Kg j vf Kiv ntZv, eZg`t` tekx j vf Kiv hv`Q| Lip Kgvì Rb` KIKiv j vf eib nt`Qb l Kwì. Drcv`b evotQ| Pri-c`Agustki tenk c̄vú gwj Kiv gtb Ktib th, GtZ tmPi MõnK msL`v l evotQ (mviW-5.39) | tmP cvt`úi gwj KMY Avi l D`j` Ktib th c`e`Zit` i WtRj l tKt`vmb eve` gvmK Mo Lip wQj 16,425 UvKv| A` ve`y e`ent`i d`j Zit` i m`k` nt`Q Mto 10,377 UvKv| ve`y msthvM d`j c̄vú gwj Kiv Rvbq th Zit` i Mo Avq 38 fvM tetotQ| Avq epx l e`Ub t\_k t` Lv hvq th 18 fvMi tenk c̄vú gwj tKi Avq 60 fvMi tenk epx tctqQ, 27 fvM gwj Kiv etj tQb Zit` i Avq epx tctqQ 41Ñ60 fvM Ges Aekó 14 fvM gwj K etj tQb Zit` i l Avq tetotQ 20 fvM chsi (mshp-1, mviW-5.40 t\_k 5.41) |

**mviW-5.39 ve`y e`ent`i mgeavgv**

| mgeavgv                            | msL`v | %     |
|------------------------------------|-------|-------|
| Kg g`f` AwaK RigtZ tmP t` l qv hvq | 22    | 100.0 |
| MõnK msL`v evotQ                   | 18    | 81.8  |
| WtRj w`tq Pwj tq j vf Kiv thZ bv   | 22    | 100.0 |
| Avq evotQ Lip KgtQ                 | 21    | 95.4  |
| KIKiv j vf eib nt`qQ/Drcv`b evotQ  | 22    | 100.0 |
| GKv`A DEi                          | 22    |       |

c̄vú j vfRbK n l qvZ tmP cvt`úi msL`v epx tctqQ| cõ E Z` Abjvqx Mto cõZwU Gj vKvq 5 wU Kti cvt`úi msL`v tetotQ| tj wW tkWts eQti vevfbaemgtq vevfbaei Ktgi nq| M`\$ metPtq tekx (4 NvUv); e l P l kxtZ Ktg hvq cõ 2.5 NvUvì gZ| cõ 60% tmP c̄vú gwj K gtb Ktib th tj wW tkWts Gi d`j dmj Drcv`b Ktg hvq, wglvì bó ntq hvq (50 fvM) l MõnK Ktg hvq (41 fvM) | Aek` GK-ZZxqvstki l

tekx cɪɹú gwɨj K gʔb Kʔib th, tʃ vW tkwWs G Zɪʔ i tZgb Amɹɛav nqbn (mshɨʔ-1, mviwY-5.42 t\_ʔK 5.44) | A%ea wɛ`jɹ msthvM | AcPq tiva Kivi Rb` cɪɹú gwɨj Kʔ i cɨvgkʰj t gɨbUwis e`e`v evovʔZ nʔe (91%), RbMYʔK mʔPZb KiʔZ nʔe (86%), Rwi gɨbn KiʔZ nʔe (82%) | A%ea msthvM eÜ KiʔZ nʔe (59%) mviwY- 5.45 |

**mviwY-5.45 wɛ`jɹZi Pwi Ges AcPq tiva vKfʔe Kgʔbn hɨq**

| gZɨgZ                    | msL`v | %    |
|--------------------------|-------|------|
| RbMYʔK mʔPZb nʔZ nʔe     | 19    | 86.4 |
| gɨbUwis e`e`v evovʔZ nʔe | 20    | 90.9 |
| A%ea j vBb eÜ KiʔZ nʔe   | 13    | 59.1 |
| Rwi gɨbn KiʔZ nʔe        | 18    | 81.8 |
| n                        | 22    |      |



gɨbKMʔÄ GK Rb ʔmP cɪɹú gwɨj ʔKi mʔ\_ Avʔj vPbn Ki v nʔ`Q

# ***Aa'iq -6***

***Kx Bbd i ‡g>Um B>Uvi ¶fD Ges Gd ¶R ¶¶***

## Aa'iq - 6

### Kx Bbdi t̄gUm B>Uvi wFD Ges Gd wR wW

#### 6.1 Kx Bbdi t̄gUm B>Uvi wFD

Kx Bbdi t̄gUm wmwte mgv t̄Ri wewfbæt k̄iYi gvby hviv Gj vKvi Dbæt I w`y e`envi m`ú t̄K̄LwR Lei iv t̄Lb, Ggb t̄j vK t̄` i mwvrvKvi tbqv nt̄qt̄Q|

wewfbæt Kx Bbdi t̄gUm i Awakisk (86%) c̄jæl, Zte c̄l̄q 14% bvi x Av t̄Qb| Z̄t̄ i w̄k̄ȳwMz thvM`Zv Lvbv c̄ãv t̄bi Z̄z̄bvq A t̄bK fij | Kx Bbdi t̄gUm i t̄ekxi FvM (52%) M̄wR t̄qU| c̄l̄q 30% Gm Gm wM A\_ev GBP Gmwm c̄vk K t̄i t̄Qb| A\_w 80% Gi t̄ekx DĒi vZv Gm Gmwm A\_ev Zvi t̄ekx t̄j Lv cov K t̄i t̄Qb| wewfbæt Kx Bbdi t̄gUm Y t̄K wewfbæt c̄k̄v t̄` t̄K ev QvB Kiv nt̄qt̄Q| GK Pz z̄t̄ki t̄ekx nt̄j b w̄k̄ȳK, Wv<sup>3</sup>vi, BwÄvbqvi, aḡl̄q tbZv I Ab`vb` t̄ckv R̄xex (mshw̄-1, mvi w-6.1)|

#### 6.1.1 w`y e`envi i m̄ȳav

Kx Bbdi t̄gUm i mevB `k̄vi K t̄i t̄Qb th, w`y e`envi i Kvi t̄y Z̄t̄ i A\_w w̄k̄ȳwMz I m̄v̄ḡv̄wRk m̄ȳav nt̄qt̄Q| wewfbæt iYi m̄ȳavi K\_v Z̄v̄v `k̄vi K t̄i t̄Qb| c̄ãv b c̄ãv m̄ȳav: t̄Q t̄j t̄ḡqiv t̄ekx mgq a t̄i t̄j Lv cov K i t̄Z c̄v̄i (98%), thvM t̄h̄v̄M e`e`vi DbwZ nt̄qt̄Q (81%), `v̄bxq ch̄l̄q e`emv eww t̄R`i m̄j̄h̄v̄M m̄ȳav ewx t̄c̄t̄q̄Q (76%), Kiv ú Dvvi e`envi i m̄j̄h̄v̄M m̄ȳav ewx t̄c̄t̄q̄Q (76%), w̄P̄wRmv t̄mevi m̄j̄h̄v̄M m̄ȳav ewx t̄c̄t̄q̄Q (74%), n̄v̄U ev R̄v̄i i DbwZ nt̄qt̄Q (69%), P̄w̄j̄ W̄w̄k̄w̄Z I Ab`vb` Aciva K t̄ḡt̄Q (68%), i v̄Z K v̄t̄Ri m̄j̄h̄v̄M m̄ȳav ewx t̄c̄t̄q̄Q (68%), t̄mP c̄v̄ú e`envi ewx t̄c̄t̄q̄Q (63%), n̄w̄n ḡj̄M̄xi P̄v̄l ewx t̄c̄t̄q̄Q (56%), `j̄ K t̄j R c̄l̄Z̄w̄ôZ nt̄qt̄Q (55%), grm` P̄v̄l ewx t̄c̄t̄q̄Q (51%), j̄z̄` I K̄ãl̄i w̄k̄i c̄ãv̄i j̄v̄f nt̄qt̄Q (49%), ḡw̄j̄v̄t̄` i K v̄t̄Ri m̄j̄h̄v̄M ewx t̄c̄t̄q̄Q (36%) BZ`w̄ (mshw̄-1, mvi w-6.2)|

GK c̄l̄k̄i DĒi mevB ḡtb K t̄i b th, w`y m̄st̄h̄v̄t̄Mi d̄t̄j Gj vKvi DbwZ nt̄qt̄Q| t̄Kv̄b t̄Kv̄b Lv t̄Zi DbwZ nt̄qt̄Q, Ggb c̄l̄k̄i DĒi 95% Kx Bbdi t̄gUm ḡtb K t̄i b, w̄k̄ȳv Lv t̄Z me t̄P̄t̄q t̄ekx DbwZ nt̄qt̄Q| Ab`vb` Lv t̄Zi ḡt̄a` ḡj̄M̄xi Lv̄ḡvi M̄t̄o D̄v̄t̄Q (70%), w̄P̄wRmv t̄mevi m̄j̄h̄v̄M ewx t̄c̄t̄q̄Q (64%), t̄mP c̄v̄ú c̄ãv̄i j̄v̄f K t̄i t̄Q (55%), n̄v̄U ev R̄v̄i e`e`vi DbwZ nt̄qt̄Q (54%), BZ`w̄ (mshw̄-1, mvi w-6.3)|

#### 6.1.2 w`y m̄st̄h̄v̄t̄M w̄k̄i c̄l̄Z̄ôvb

w`y m̄st̄h̄v̄t̄Mi d̄t̄j 80% I t̄ekx Kx Bbdi t̄gUm ḡtb K t̄i b th Gj vKvq A t̄bK w̄k̄i c̄l̄Z̄ôvb M̄t̄o D̄v̄t̄Q| Z̄v̄t̄ i c̄l̄Ē Z` Ab̄j̄v̄q̄x me t̄P̄t̄q t̄ekx M̄t̄o D̄v̄t̄Q i v̄BQ w̄ḡj̄ m (86%), m̄l̄w̄j̄ (69%), t̄j ` t̄ḡw̄k̄b/I qv̄K̄R̄c (60%), ইলেকট্রিক সেলাই মেশিন (88%), আইসক্রিম কারখানা (৩৬%) ইত্যাদি। অধিকাংশের মতে বিদ্যুৎ আসার d̄t̄j Gj vKvq K̄ḡm̄s`v̄t̄bi m̄j̄h̄v̄M `Z̄wi nt̄qt̄Q| c̄l̄Z̄ `k̄ R̄t̄bi ḡt̄a` 9 R̄t̄bi I t̄ekx ḡtb K t̄i b, c̄t̄eP̄ Z̄z̄bvq eZ̄ḡv̄t̄b w`ȳZ̄i , YMz gv̄b fij | Z̄v̄iv ḡtb K t̄i b w`y m̄st̄h̄v̄t̄Mi d̄t̄j ḡw̄mK t̄K̄t̄i w̄mb LiP

Ktq̄Q| Mo gvmK LiP Kgi cwi gvY 170 UvKv, mteP 500 UvKv I me<sup>10</sup>50 UvKv| Kx Bbdi t̄gUm̄ i meVB gtb Ktib th, we`y msthvMi dtj t`ke`vcx B>UvibU e`envi cPz̄ cwi gvY e<sup>10</sup> tctq̄Q| Gi dtj পরীক্ষার ফলাফল এলাকায় বসেই জানা যায় (৯৬%), ভর্তি প্রক্রিয়া সহজ হয়েছে (৭৫%), ইন্টারনেটের মাধ্যমে Pvk̄ i I fivZP Avte`b Kiv hvq (65%), Ab jvBtb cwi Kv cov hvq (54%), BZ`v̄ |

we`y tmevi gvb Lvivc ntj 91% Gi tekx DEi`vZv Rvibv th Zviv uc.me.Gm Avd̄m Avf̄thvM Ktib, evKx 9% tKvb Avf̄thvM Ktib bv| Avf̄thvMKvix̄ i 91% Dtj Ktib th, Zviv Avf̄thvMi mgvaib tctq̄Qb (mshv̄-1, mvī 6.4)|

we`y Gi A%ea msthvM I AcPq vKfite Kgv̄bv hvq tm nel t̄q Kx Bbdi t̄gUMY v<sup>10</sup> vLZ civgk̄ t̄q̄Qb: AcPq tiva Kvivi Rb` MYm̄PZbZv e<sup>10</sup> Kitz̄ nte (91%), we`y Pvi Kgv̄bv Rb` A%ea msthvM eÜ Kitz̄ nte (70%), we`y Gi A%ea msthvM cÜvbKvix̄ I e`enviKvix̄ i Rb` K̄vri AvBb`Ziv K̄i Rv̄igvbv Kitz̄ nte (54%), ZvrȳvYK kv̄v̄ I Rv̄igvbv Rb` âvg`gvb Av`vj Z MVb Kitz̄ nte (49%), v̄v̄RUvj v̄gUvi I uc̄t̄cBW t̄c̄gU e`e`v Pvj yKitz̄ nte (34%) (mvī 6.5)

**mvī 6.5 we`yZi Pvi Ges AcPq Kgv̄bv Dcvq**

| Kgv̄bv Dcvq                                  | msL`v | %    |
|--|-------|------|
| A%ea msthvM tiva Kitz̄ nte                   | 56    | 70.0 |
| gv̄bUvis e`e`v t̄Rvi`vi Kitz̄ nte            | 58    | 72.5 |
| K̄vri AvBb`Ziv K̄i Rv̄igvbv Kitz̄ nte        | 43    | 53.8 |
| Rbm̄PbZv e <sup>10</sup> Kitz̄ nte           | 73    | 91.3 |
| âvg`gvb Av`vj Z MVb Kitz̄ nte                | 39    | 48.8 |
| v̄v̄RUvj v̄gUvi Ges uc̄t̄cBW e`e`v Kitz̄ nte | 27    | 33.8 |
| n  | 80    |      |



## 6.2 tduKum Mæ: mKvkb (GduRm)

côZuU wcieGm-G GKU Kti tguU 16 uJ GduRm cwi Pvj bv Kiv nq| tguU AskMhYKvixi msL'v 140 Rb A\_# cöZuU GduRm-tZ cöq 9 Rb AskMhYKvix Dcw-Z uQtj b|

### 6.2.1 AskMhYKvix` i eqm, ukÿMZ thM`Zv I tckv

AskMhYKvix` i Mo eqm cöq 40 eQi | eqtmi eU b t\_#K t`Lv hvq th, msL'v mi ö AskMhYKvix` i eqm 30-49 eQi, 28% Gi eqm 50 ev Zvi teuk, Avi gvT 20% AskMhYKvix` i eqm 30 eQti i ubtP| A#A#Ki tekx AskMhYKvix` i ukÿMZ thM`Zv GmGmim cvk ev Zvi teuk| AskMhYKvixiv newfbætckvq ubtqumRZt Kul.KvR 32%, e`emvq 24%, PvkZx 22%, Mvrbx 15% BZ`w` |

### 6.2.2 ve`ÿ msthvM GjvKvi DbwZ

AskMhYKvixi MY 2009 t\_#K 2012 mtj i gta` ve`ÿ msthvM tctqtQb| tKvb tKvb GjvKvq Gi Av#M ve`ÿ msthvM t`I qv ntj I AskMhYKvix` i tKD tKD Avw\_R A`Qj Zv, D`P gj` I `xN`m#xZvi Kvi#Y ve`ÿ msthvM ubtZ cvti bwb|

AskMhYKvix` i mevB `xKvi Kti#Qb th, ve`ÿ msthvM cvl qvi dtj GjvKvi mmeR Dbqb mmaZ ntqtQ| KviY intmte Zuiv etj#Qbt tm#Pi gva`tg Kul i DbwZ, ukí-KviLvbi cñvi, e`emv emY#R`i Dbqb, Kgñs`v#bi msthvM `Zvi i gva`tg teKvi Zj nwm, `v` tmev, ukÿv cöZöv#bi cñvi jvf, ve`ÿ Pwj Z A#Uv-wi·vi c#j b, nwm-gjMx I grm` Pvl epx, ve`ÿZvqZ tmjvB tguk#bi c#j b, cteP Z#bvq N#i evB#i KgñUv epx I nU evRv#i Dbqb ZjwS#Z ntqtQ| dtj gv#j i Avq tetotQ I Rieb hv#vi gvb epx tctqtQ| me uKQz mt\_ mvgnRK ubivcEv tetotQ, dtj Pwi, WvKwZ I Ab`vb` Aciva Ktg#Q| GB mg` KgRv#Üi gta` ýz`uk#i cñvi jvf met#tq teuk ntqtQ| G ,tjvi gta` ivBm ugj, mÜ ugj, `e`ÿZK I qvKRc, uUw I wdR tgi vgtZi KviLvbi I GB mg`I Kv#Ri `ÿ Rbkw# `Zvi ntqtQ|

### 6.2.3 ve`ÿ mieivni ,YMZ gvb

cteP Z#bvq ve`ÿ mieivni ,YMZ gvb fij, Kvi b tjvW tkw/s Ktg #M#Q| `e`ÿZK `N#bv I tfr#R I Vbvqv Ktg #M#Q| GZ`m#Ej AskMhYKvix` i cöE Z` Ablyvqx Mto 2-3 N#Uv ve`ÿ \_v#Kbv| A#bK mgq M#W mieivn eÜ \_vK#j, hšcwZi TawLi Kvi#Y, AvKw`K cöKwZK `#M#i Kvi#Y, mieivn jvB#b Dbqbgj-K KvR ntj ve`ÿ mieivn eÜ \_vK#Z cvti |

### 6.2.4 ve`ÿ msthvM LiP

ve`ÿ msthvM cvl qvi dtj AvwKvsk AskMhYKvixi` i gtZ Lvbi LiP 45% Ktg #M#Q| AvwKš`ve`ÿ w`tq uUw, wdR, `e`ÿZK cvLv I newfbæi#Yi `e`ÿZK mi Ävg Pij v#bv hvq|

### 6.2.5 **ie`y msthvM DcKwi Zv**

ie`y\_vKvi dtj Lvbv chiq tQtj tqtq`i Bvri tBU e`enri I cPj b w`b w`b epx cıf`Q| dj kZtZ fivZ<sup>©</sup> e`e`v mnRZi ntqtQ hvi Rb` knfi hvl qvi cDqvRb nqbv, cixyvi dj vdj Rvbv hvq, PıKxi Avte`b Kiv hvq, Ab jvBtb cıvKv cov hvq, `dj eB msMni ZwiL m`utK`Rvbv hvq| `f` tmev mefkl Kfi Wv`vi Lvbv I dvfgm, tjv AfbK ivZ chSl tLvjv `vK Ges cDqvRbxq JIa vdtR ivLtz cri tQ, AvfM `f` jvSl t`fK G mkj JIa msMni Kitz ntZv|

**tmevi gub epx t** ie`y tmevi gub evotbvi Rb` AskMnYKvix`i gtZ tj vW fkvWs Kgvfbv, vbi vcvEvi Rb` BYtj tUW Zvi e`enri Kiv I vcvGm-Gi Zvfi `vg Kgvfbv, MnKf`i mvf\_ tmev cDvbKvix`i vbqvgZ thvMvthvM, tmev cDvfbv `xN`m`Zv cwi nvi, MnKf`i m`PZbZv epx Kiv BZ`v` |

**ie`y Pni I AcPq tivtai Rb` AskMnYKvix`i ciugk`** 1) vbqvgZ jvBb cwi`k 2) A%ea jvBb vev`QbKiY 3) ie`y Pni i Rb` Kfvvi AvBb `zvi I ev`evqb 4) Rbm`PZbZv epx KiY 5) `vbxq ckvmbi mnvqZv tbi qv BZ`v` |



e, ori, MreZj x Dcfrj vq GdvrW Avtj vPbv Kiv nt`Q

# ***Aa'iq -7***

***cKtí i mej l`ej w`K***

## Aa'vq -7

### ckí i mej I ' ' w K

#### 7.1 SWOT Gbyj wBmm

cj w we`y mignzi we`gub weZiY e`e`vq `k j y MõnK msthvM kxI R ckí i cFve gj`vqtbí Rb` weWfbæ chÍq bgby wcieGm Gi AvevmmK, emYwR`K, wki I tmP cvúú gwj Kt` i Rwi c Kiv ntqtQ| MõnKt` i mvt\_`jxq Avtj vPbv cwí Pvj bv Kiv ntqtQ I MY`gub` e`w<sup>3</sup>t` i mvt\_ tK AvB AvB m`ubæKiv ntqtQ| GQvovl weWfbæDrm t`tK tmKÚvix DcvÉ msMõ Kiv ntqtQ| GB mgx`vi djvdj ZZxq Aa'vq t`tK 6ô Aa'vq chSleYõv Kiv ntqtQ| cõB Z` DcvÉi wfvÉtZ mej I ' ' w K, tjv wPwyZ Kiv ntqtQ

#### 7.2 mej w K ,tjv (Strength)

- ckí ev`lvqb mdj ntqtQ
- we`y e`envtí i dtj GjvKvi A`wZK I mvgwRK Dbqb ZjwšZ nt`Q
- গ্রামীণ জনগোষ্ঠীর আয় ও জীবন ধারণের মান ক্রমাগতভাবে বাড়ছে
- KwL.ty`tI tmP cvúú we`yZvqtbí dtj Zjvbgj-Kfvte tmP LiP KgíQ I tmP cvúú chwíi dtj tekx Rwg tmPi Avl Zvq AvmtQ; dtj KwL.Drcv`b evotQ Ges t`k Lv` Drcv`tb `qsm`úYzv ARõ KiíQ
- GjvKvi we`yZvqZ nI qvi dtj AtbK wki cõZõvb Mto DtvíQ
- wki I thvMvthvM e`e`v chwíi dtj Kgõs`vb, wtkl Kti gwjvt`i Kgõs`vb mwó ntqtQ I ygZvqb ewx cvt`Q
- MõgxY RbMvõx mgqgZ we`y wej cwítkva Kivq miKviíi ivR`^Av`vq ewx tctqtQ|
- tQj -tqtqiv tekx mgq atí tj Lvcov KitZ cvíQ
- GjvKvi RbMY `r` tmev, wft`k PvKzxi Avte`b, thvMvthvM, Rb`wbeÜb, RvZxq cwíPqcÍ mn weWfbæZ` tmev MõtYi msthvM mwó ntqtQ
- BvUvítbU I tgevBj tmevi msthvM mwó nIqvq QvÍ/QvÍxiv cixyvi djvdj, emwewtki mt½ thvMvthvM, weWfbæekje `vj tq fivZP Avte`bmn weWfbæZ` cvt`Q

#### 7.3 ' ' w K ,tjv (Weakness)

- we`yZi tj vW tkwS `vKvq wki Kvi Lvbvq Drcv`b KivR wKQlv e`vnZ nq
- we`y msthvMí Avte`b Kitj AtbK ty`tI mgq I Pwv`vgZ we`y msthvM cvl qv hvq bv
- ty`tI wtkl we`yZi e`envtí i mvt\_ we`y wvtj i mvg`Am`\_vtK bv
- GKB GjvKvq wciwwe I cj w we`yZi mieivn `vKvq MõnKMYtK Ah\_v nqivbi wKvi ntZ nq
- wKQzKQzGjvKvq we`yZi A`ea e`envi I AcPq nt`Q| thgb, A`eafvte e`vUvi xPwv Z hvbevntbi e`vUvix PvR`Kiv nq
- `yZK UvYdigvi bó ntj ev jvBtbi we`vvtUi KvíY we`y mieivn eU ntj clyvq PvjyKíZ AtbK mgq tycb nq
- Avte`b KtiI we`yZi wgvv tctZ AtbK w`b Atcyv KíZ nq| eZõv Ab-jvBtb we`y msthvMí Avte`b wbgq PvjyKivq LiP Ges MõnK `fM AtbK ewx tctqtQ

#### 7.4 **m̥h̥v̥M̥ m̥g̥av̥ (Opportunity)**

- সরকার ঘোষিত "২০৩০ সালের মধ্যে সবার জন্য বিদ্যুৎ" কার্যক্রম বাস্তবায়নের জন্য এ প্রকল্পটি মাইলফলক *m̥n̥t̥m̥t̥e̥ m̥e̥t̥e̥P̥b̥v̥i̥ m̥h̥v̥M̥ n̥t̥q̥t̥Q̥*
- *c̥j̥ ʱG̥j̥ v̥K̥v̥q̥ m̥e̥`̥j̥v̥q̥t̥b̥i̥ d̥t̥j̥ m̥e̥t̥k̥l̥ K̥t̥i̥ g̥u̥n̥j̥ v̥t̥`̥i̥ K̥g̥h̥i̥s̥`̥v̥t̥b̥i̥ m̥h̥v̥M̥`̥Z̥w̥i̥ n̥t̥q̥t̥Q̥| K̥g̥ʱN̥b̥U̥v̥ e̥m̥x̥ t̥c̥t̥q̥t̥Q̥| d̥t̥j̥ g̥v̥b̥t̥j̥ i̥ Ḁv̥q̥ t̥e̥t̥o̥t̥Q̥*
- *m̥i̥ K̥v̥t̥i̥ i̥ m̥e̥`̥j̥r̥ m̥e̥f̥i̥M̥ | c̥j̥ ʱm̥e̥`̥j̥v̥q̥b̥ t̥e̥i̥t̥W̥P̥ m̥v̥i̥e̥R̥ m̥n̥t̥h̥v̥M̥Z̥v̥q̥ c̥k̥r̥i̥ ʱU̥ e̥v̥`̥e̥v̥q̥t̥b̥i̥ d̥t̥j̥ t̥`̥t̥k̥i̥ Ḁt̥c̥y̥v̥K̥Z̥.Ḁb̥M̥h̥i̥ M̥ô̥g̥x̥Y̥ R̥b̥t̥M̥v̥ô̥t̥K̥ m̥e̥`̥j̥r̥ t̥m̥e̥v̥i̥ Ḁv̥l̥ Z̥v̥q̥ Ḁv̥b̥v̥i̥ t̥y̥t̥i̥ e̥`̥v̥i̥c̥K̥ c̥w̥i̥ e̥Z̥ô̥g̥j̥K̥ K̥v̥i̥k̥r̥e̥m̥ p̥ḁr̥i̥c̥ḁl̥n̥ḁr̥ s̥u̥y̥o̥g̥ s̥r̥i̥ṣṭ̥i̥ h̥y̥e̥c̥h̥e̥*
- *c̥k̥r̥i̥ e̥v̥`̥e̥v̥q̥t̥b̥ g̥v̥j̥ v̥g̥v̥j̥ m̥s̥M̥h̥i̥ t̥e̥j̥ v̥q̥ t̥`̥t̥k̥ D̥r̥c̥v̥i̥ Z̥ Ḁt̥b̥K̥ g̥v̥j̥ v̥g̥v̥j̥ e̥`̥e̥n̥v̥i̥ i̥ d̥t̥j̥`̥v̥b̥x̥q̥ D̥t̥`̥v̥`̥v̥ I̥ c̥ô̥Z̥ô̥v̥b̥ D̥r̥m̥v̥i̥n̥Z̥ n̥t̥q̥t̥Q̥| Ḁc̥i̥v̥i̥ t̥k̥ c̥k̥r̥i̥ i̥ e̥`̥q̥ K̥g̥v̥t̥b̥v̥i̥ d̥t̥j̥ f̥i̥e̥l̥`̥t̥Z̥ G̥ ḁi̥t̥Y̥i̥ c̥k̥r̥i̥`̥v̥b̥x̥q̥ ʱf̥i̥e̥t̥Z̥ D̥r̥c̥v̥i̥ Z̥ g̥v̥j̥ v̥g̥v̥j̥ | h̥s̥ṣ̥t̥k̥i̥ e̥`̥e̥n̥v̥i̥ e̥m̥x̥ i̥ m̥h̥v̥M̥ m̥i̥ô̥ n̥t̥q̥t̥Q̥*
- *t̥h̥v̥M̥t̥h̥v̥M̥ e̥`̥e̥`̥v̥ e̥m̥x̥ i̥ d̥t̥j̥ g̥v̥b̥t̥j̥ i̥ M̥v̥Z̥k̥x̥j̥ Z̥v̥ (mobility) t̥e̥t̥o̥t̥Q̥| d̥j̥ k̥ô̥Z̥t̥Z̥ m̥i̥ K̥v̥i̥x̥ t̥e̥m̥i̥ K̥v̥i̥x̥ t̥m̥e̥v̥M̥h̥Y̥ m̥n̥R̥Z̥i̥ n̥t̥q̥t̥Q̥*
- *m̥e̥`̥j̥v̥q̥t̥b̥i̥ d̥t̥j̥ ʱW̥t̥R̥t̥j̥ i̥ Z̥j̥b̥v̥q̥ t̥m̥P̥ c̥v̥t̥p̥u̥i̥ L̥i̥P̥ K̥t̥g̥t̥Q̥, G̥j̥ v̥K̥v̥q̥ c̥v̥t̥p̥u̥i̥ m̥s̥L̥`̥v̥ t̥e̥t̥o̥t̥Q̥; d̥t̥j̥ K̥w̥l̥.D̥r̥c̥v̥i̥ b̥ e̥v̥o̥t̥Q̥ | t̥`̥t̥k̥ L̥v̥t̥`̥`̥`̥ q̥s̥m̥p̥u̥Y̥Z̥v̥ G̥t̥m̥t̥Q̥*
- *ʱk̥i̥ K̥v̥i̥ L̥v̥b̥v̥i̥ c̥h̥v̥i̥ j̥v̥f̥ K̥i̥t̥Q̥, L̥i̥P̥ K̥g̥t̥Q̥ | D̥r̥c̥v̥i̥ b̥ e̥v̥o̥t̥Q̥*
- *e̥`̥e̥m̥v̥ e̥m̥Y̥R̥`̥ c̥h̥v̥i̥ Z̥ n̥t̥q̥t̥Q̥; d̥t̥j̥ K̥I̥K̥t̥`̥i̥ D̥r̥c̥v̥i̥ Z̥ d̥m̥t̥j̥ i̥ | e̥`̥e̥ü̥Z̥ ʱk̥i̥ R̥v̥Z̥`̥t̥e̥`̥i̥ b̥`̥h̥`̥g̥j̥`̥ c̥ô̥B̥i̥ m̥h̥v̥M̥`̥Z̥w̥i̥ n̥t̥q̥t̥Q̥*
- *B̥v̥U̥v̥i̥ t̥b̥U̥ e̥`̥e̥n̥v̥i̥ e̥m̥x̥ c̥v̥l̥ q̥v̥q̥ t̥`̥t̥k̥-m̥e̥t̥`̥t̥k̥ t̥h̥v̥M̥t̥h̥v̥M̥ m̥n̥R̥Z̥i̥ n̥t̥q̥t̥Q̥*

#### 7.5 **S̥j̥k̥ (Threat/Challenge)**

- *m̥e̥`̥j̥r̥ m̥s̥t̥h̥v̥t̥M̥i̥ m̥v̥t̥\_ D̥r̥c̥v̥i̥ b̥ e̥`̥e̥`̥v̥, m̥Ḁ̂v̥j̥ b̥ | m̥e̥Z̥i̥Y̥ e̥`̥e̥`̥v̥ m̥i̥g̥Ḁ̈m̥`̥c̥Y̥q̥h̥t̥Z̥ n̥t̥e̥| Ḁb̥`̥v̥q̥ m̥e̥`̥g̥v̥b̥ t̥j̥ v̥W̥ t̥k̥w̥l̥s̥ Ḁv̥i̥ | e̥v̥o̥t̥e̥*
- *Ḁt̥b̥K̥ R̥v̥q̥M̥v̥q̥ m̥e̥`̥j̥r̥ m̥Ḁ̂v̥j̥ b̥ j̥ v̥B̥b̥ | G̥i̥ m̥v̥t̥\_ e̥`̥e̥ü̥Z̥ h̥s̥ç̥w̥i̥Z̥ c̥j̥v̥Z̥b̥ n̥t̥q̥ h̥v̥l̥ q̥v̥q̥ m̥e̥`̥j̥r̥ m̥Ḁ̂v̥j̥ b̥ e̥`̥e̥`̥v̥ S̥j̥k̥i̥ g̥t̥ḁ`̥\_ v̥t̥K̥; K̥v̥i̥ M̥v̥i̥ j̥ t̥m̥i̥ c̥w̥i̥ g̥v̥Y̥I̥ t̥e̥t̥o̥ h̥v̥q̥| d̥t̥j̥ G̥B̥ m̥g̥`̥l̥`̥v̥c̥b̥v̥ c̥ô̥Z̥`̥v̥c̥b̥ K̥i̥v̥ R̥i̥ḁv̥i̥*
- *m̥e̥`̥j̥t̥Z̥i̥ Ḁ%̥ḁ m̥s̥t̥h̥v̥M̥ | e̥`̥e̥`̥j̥v̥Z̥K̥ Z̥v̥i̥ P̥i̥i̥ Ḁt̥b̥K̥ R̥v̥q̥M̥v̥q̥B̥ e̥o̥ ḁi̥t̥b̥i̥ m̥g̥m̥`̥v̥i̥ m̥i̥ô̥ K̥t̥i̥ |`̥v̥b̥x̥q̥ R̥b̥M̥Y̥t̥K̥ m̥p̥u̥i̥<sup>3</sup> K̥t̥i̥ c̥h̥v̥i̥ b̥v̥ | D̥ô̥y̥K̥i̥b̥ K̥g̥h̥i̥P̥ M̥h̥Y̥ K̥i̥v̥ c̥ô̥q̥v̥R̥b̥*

***Aa'iq -8***  
***mɔwi kgvj v I Dcmsnvi***

## Aa'iq -8

### mgywi kgvj v I Dcmsnvi

#### mgywi kmgr

1. `æZ we`y Drcv`b I msthvMi e`e`v mÿi- cñvix Av\_©mvgmRK Dbqb ZjvšZ Kivi Rb` `æZ we`y msthvMi e`e`v Kiv| th mg`I GjvKvq we`yZvqb nqub, tmB me GjvKvq we`y msthvM t`qvi e`e`v MñY Kiv| AwaK msL`K we`y msthvM cõvftbi ceRZ`ñj AwaK nvti we`y Drcv`b Kiv, mÂvj b I eUv tbUl qvK%Zvi Kiv|
2. we`y mÂvj b ýgZv epxKiYt we`y Drcv`b epxi mvt\_ mvt\_ mi Kvi MynZ D`P tftèR mÂvj b লাইনের বৃদ্ধিকরণ সংক্রান্ত কার্যক্রম বাস্তবায়ন করা। পল্লী বিদ্যুতায়ন বোডে® Avl Zvq cjñ GjvKvq we`y mÂvj b I weZiYi tÿt`I Avl Bve KZR MynZ cK`I mgfni `æZ ev`èvqftbi e`e`v Kiv|
3. we`y mieivn I weZiY jvBtbi ýgZv epxKiYt mÂvj b I weZiY jvBb cÿvZb nlqvq Ges weZiY UYdigvi ÿj I fvi tÿvWw \_vKvq mÂvj b I mieivn jvBtb we`y \_vKtj I MñKt`i tÿvWtKwWstqi Ketj cotZ nq| GB Ae`v t\_`K cwi`IvYi jÿy` AwaKZi ýgZv m`ubvUy`digvi `vctbi cvkvcvK mÂvj b I weZiY jvBtbi AvaybKvqb I ýgZv epxKiY Acwi nvh®
4. WñRUvj ñgUvi `vcb Kivt we`yZi AcPq tiva, A%ea e`envi eÜ Ges AwaKZi mñK we`y e`envi vñvDZKiYKt`i eZg`v Btj KivK ñgUvi cwi eZ® Kti WñRUvj /vc`vCBW ñgUvi `vcb Kiv|
5. we`y mÂvj b I weZiY e`e`v gubUvis Kivt vbi ev`Qbve we`y mieivt`ni jÿy` we`y mÂvj b I weZiY e`e`v mveÿvYK gubUvis Avl I vñveo Kiv|
6. me-tókbmgfni vbi v`Eve`e`v vñvDZ Kivt Dc`Kt`i hšc`vZ I Rbetji vbi v`v`vqZ; cvj b I cwi Pvj vri Rb` AeKvVt`gvMZ Dbqb I vbi v`Eve`e`v vñvDZ Kiv|
7. A%ea msthvM KZBt cjñ we`y mvgvZi cÿ t\_`K A%ea we`y msthvM MñYKvix I cõvKvix`K mbr` Kti c`qvRbxq e`e`v thgb, we`y msthvM veiv`QbKiY I kv`li veiv`b Ae`vñZ ivLv| c`qvRt`b `vbxq cKvmtbi mnvqZvq A%ea we`y msthvM veiv`QbKiY vUg-MVb Kiv|
8. msthvM cõvftbi MñKt`i vñKU t\_`K hvZ AvZvi` UvKv t`l qv bv nq tm veit`q e`e`v tbqv|
9. cjñ GjvKvq we`y e`envi m`ut`K`MYm`PZbv epxt we`y AcPq tiva Kivi Rb` cñviYv I DøxKiY KgñPxi Avl Zvq MYm`PZbZv epx Kivi Rb` mfv, tmvgvvi I MYmsthvMi e`e`v Kiv|

10. **iwłKvjxb gubUuis e'e-v Ges ávg'gub Av`vj Z MVbt A%ea msthvM wPwýZ Kivi Rb` iwłKvj b**  
gubUuis e'e-v †Rvi`vi Kiv| A%ea we`y e`enviKvixi kwłI wbuÖZKi†Yi j†y` GKBfite  
ávg'gub Av`vj Z MVb Kiv|

11. **GbuR©tmwfs evj|e`envi mꠕú†K©Rbm†PZbZv ewx† †fv³v ch†q we`y mikôx GbuR©tmwfs evj|**  
e`envi†i Dôx Kiv I c†qvRb Qvor we`y e`envi bv Kiv mꠕú†K©Rbm†PZbZv ewx Kiv|

12. **wK-tj w mgtq tmP cvꠕú I gUiPwj Z hšcwZ e`envi bv Kivt** ক্রমবর্ধমান বিদ্যুতের চাহিদার  
cwi†c†y†Z c†qvRbxq †fiteR I tmP cv†ꠕú wbuvcEvi ††\_wK-tj w mgtq tmP hš; I gUi  
Pwj Z hš;e`envi bv Kivi Rb` cj † Rb†Mwô†K m†PZb Kiv|

13. **প্রকল্পের মালামাল ও যন্ত্রপাতি ক্রয় কার্যক্রমত we`y mieiv†n c†qvRbxq hšcwZi h\_vmg†q mslMô,**  
msiýY I weZiY Gi e'e-v Kiv I G\_†jvi h\_vh\_ gubUuis Kiv|

**Dcmsvi**

we`y msthv†Mi dtj cj † Gj vKiv Av†v†gvi Rbmvari b bvbv†v†e DcKZ.n†"Ob| †Q†j -†gtqiv iv†Z  
AwaK mgq chš††j Lvcov Ki†Z cv†i, †Uwj w†K†b wkyv I we†v†abgj-K Ab†v†b †`Lv I †`k we††ki  
msev` †`Lvi msthvM mꠕó n†q†Q, †gvevBj †dv†bPvR©† qvi msthvM n†q†Q, Pwi WvKwZmn Ab`vb` Acavi  
K†q†Q, iv†Z Kv†Ri msthvM mꠕó n†q†Q| tmP cvꠕú e`envi ewx †c†q†Q, wdr e`envi†i dtj Lvevi I  
††`†K>`Ges dv†g†m†Z c†qvRbxq JIa msiýY Kivi msthvM mꠕó n†q†Q, nUevR††i DbwZ n†q†Q,  
grm` Pvl ewx †c†q†Q, ýz`Kwli w††i i c†vi N†U†Q, gwjv†`i Kv†Ri msthvM ewx †c†q†Q BZ`w` | Gi  
dj k†Z†Z gvb††i Avq †e†e†Q I R†ebavi†Yi gvb DbwZ n†q†Q| cj † Gj vKiv A\_†wZK I mvgwRK  
R†e†bi †c†eK cwi eZ† mwaZ n†q†Q| AZGe †`†k †z A\_†wZK Dbq†bi Rb` mviv †`†k we`y  
msthvM c†v†bi Rb` †Póv Ae`vnZ†v†e Pwj †q ††Z n†e|



***mshy<sup>3</sup>-1***

***Aa'iq 3 t\_#K 6 Gi djvd#j i ve'wi Z mviW***

**mshy<sup>2</sup>-1**

**icveGm Gi tRbuj g'vRvit` i t\_tK cB djvdj tUej**

**mviw-3.1 cKti i Avl Zvq tgvU msthM**

|       |       |       |
|-------|-------|-------|
| Mo    | mteP  | meBae |
| 18563 | 41189 | 4786  |

**mviw-3.2 GB cKti i AvRZ j'gvIv**

| D <i>ei</i>  | msL'v | %     |
|--------------|-------|-------|
| n <i>ur</i>  | 16    | 100.0 |
| b <i>v</i>   | -     | -     |
| t <i>gvU</i> | 16    | 100.0 |

**mviw-3.3 cKtiU icveGm G'iai eQi**

| eQi          | msL'v | %     |
|--------------|-------|-------|
| 2006         | 11    | 68.8  |
| 2007         | 1     | 6.3   |
| 2008         | 2     | 12.5  |
| 2009         | 2     | 12.5  |
| t <i>gvU</i> | 16    | 100.0 |

**mviw-3.4 cKtiU tkl nIqvi eQi**

| eQi          | msL'v | %     |
|--------------|-------|-------|
| 2012         | 16    | 100.0 |
| t <i>gvU</i> | 16    | 100.0 |

**mviw-3.5 2011 m*bi* ci tkl nIqvi KviY**

| mgq tekx j vMri KviY  | msL'v | %     |
|---|-------|-------|
| j'gvIv AvRZ nqib ZvB mgq eix Kiv ntqtQ  | 4     | 25.0  |
| h <i>š</i> cmZi Afie  | 2     | 12.5  |
| gvj vgtj i Afie   | 1     | 6.3   |
| g <i>š</i> Yj h KZR M <i>h</i> K msthM c <i>o</i> v <i>ib</i> v <i>ie</i> a v <i>bt</i> l a _vKvq mgq tekx tj tM <i>o</i> | 1     | 6.3   |
| D <i>ei</i> t' qib  | 8     | 50.0  |
| t <i>gvU</i>  | 16    | 100.0 |

**mviw-3.6 vntog j m 10% Gi tekx nIqvi KviY**

| KviY  | msL'v | %     |
|---|-------|-------|
| m <i>g</i> vZtZ AvemK msthM l j vBb msL'v tekx  | 3     | 23.1  |
| M <i>h</i> V A <i>tb</i> K` j <i>ai</i> _vKvq 33 tKv <i>f</i> j vBb j m tekx  | 5     | 38.5  |
| 33 tKv <i>f</i> j vBb l fvi tj v <i>W</i> W nI qvq j m tekx   | 3     | 23.1  |
| t <i>m</i> vM <i>h</i> vj v <i>W</i> t <i>u</i> vi b <i>v</i> nI qvq 33 tKv <i>f</i> j m tekx                                 | 1     | 7.7   |
| tUv <i>ij</i> vntog AvctM <i>W</i> ntj Ges ch <i>B</i> c <i>vi</i> gvb v <i>ie</i> t <i>o</i> kb ntj vntog j m Kg n <i>te</i> | 1     | 7.7   |
| t <i>gvU</i>  | 13    | 100.0 |

**mviw-3.8 icveGm G vntog j m**

| mf ÷ g j m | msL'v | %     |
|------------|-------|-------|
| evotQ      | 1     | 6.3   |
| KgtQ       | 15    | 93.8  |
| tgU        | 16    | 100.0 |

**mviW-3.9 ve`y vej mgta gZ cui`kva Kiv nq iKbv**

| DËi | msL'v | %     |
|-----|-------|-------|
| nür | 16    | 100.0 |
| bv  | -     | -     |
| tgU | 16    | 100.0 |

**mviW-3.10 ve`yZi vej Av`vtqi Ae`v**

| DËi      | msL'v | %     |
|----------|-------|-------|
| fvtjv    | 16    | 100.0 |
| fvtjv bq | -     | -     |
| tgU      | 16    | 100.0 |

**mviW-3.11 vej cui`kvtai Rb` cÖE mgq**

| Mo | mtePP | meb=æ |
|----|-------|-------|
| 21 | 30    | 15    |

**mviW-3.12 msthM`vctb mgm`v**

| mgm`v mgr                 | msL'v | %     |
|---------------------------|-------|-------|
| tKvb mgm`v t`Lv t`q bvB   | 9     | 56.3  |
| `vbxq evav l ci`ui me`iva | 7     | 43.8  |
| tgU                       | 16    | 100.0 |

**mviW-3.13 cKt`i dtj miKvtii ivR`^ewx cvq**

| DËi | msL'v | %     |
|-----|-------|-------|
| nür | 16    | 100.0 |
| bv  | -     | -     |
| tgU | 16    | 100.0 |

**mviW-3.14 Load Management Gi Rb` KihRix`iKvi**

| e`e`v  | msL'v | %     |
|--|-------|-------|
| icK Avl qvti tmP cvru l ikí MÖMKt`i ve`y e`enri ntZ vei Z ivLv | 10    | 71.4  |
| mtPZbZv ewx i j tÿ` tgvUt`fkb, m`uPvi, tRvi`vi Ae`vnZ ivLv     | 1     | 7.2   |
| U`Ydi gvi AvctMÖMs Kiv   | 3     | 21.4  |
| tgU  | 14    | 100.0 |

**mviW-3.15 icieGm Abvti jÿ`gvI Ges cKZ ARB: %**

| ক্রমিক নং | শ্রমিক               | জি.পি.এ  | জি.পি.এ | মস্ট্রাক. মস্ট্রাক. মস্ট্রাক. | আরজি জি.পি.এ % |
|-----------|----------------------|----------|---------|-------------------------------|----------------|
| 1         | XiKv                 | শ্রমিক-2 | 29356   | 29142                         | 99.27          |
| 2         | dwi`cj               | শ্রমিক   | 18910   | 17363                         | 91.82          |
| 3         | MiRxcj               | শ্রমিক   | 5780    | 6379                          | 110.36         |
| 4         | †Mxcj                | শ্রমিক   | 13889   | 9216                          | 66.35          |
| 5         | Rvgj                 | শ্রমিক   | 15276   | 16452                         | 107.70         |
| 6         | †K†kvi               | শ্রমিক   | 20350   | 20352                         | 100.01         |
| 7         | gr`vi                | শ্রমিক   | 15248   | 15371                         | 100.81         |
| 8         | gubKMÁ               | শ্রমিক   | 23675   | 24523                         | 103.58         |
| 9         | guyMÁ                | শ্রমিক   | 30210   | 31852                         | 105.44         |
| 10        | gqgbmsn              | শ্রমিক-1 | 24168   | 23817                         | 98.55          |
| 11        | gqgbmsn              | শ্রমিক-2 | 17710   | 18387                         | 103.82         |
| 12        | gqgbmsn              | শ্রমিক-3 | 8121    | 5620                          | 69.20          |
| 13        | biims`x              | শ্রমিক-2 | 20823   | 20212                         | 97.07          |
| 14        | †b††Kiv              | শ্রমিক   | 15999   | 16205                         | 101.29         |
| 15        | ivRevox              | শ্রমিক   | 6917    | 4311                          | 62.32          |
| 16        | kwi`qvZcj            | শ্রমিক   | 8224    | 7517                          | 91.40          |
| 17        | †ki`cj               | শ্রমিক   | 9230    | 9320                          | 100.98         |
| 18        | e†pbevoqv            | শ্রমিক   | 25636   | 27990                         | 109.18         |
| 19        | Pxcj                 | শ্রমিক   | 23568   | 23359                         | 99.11          |
| 20        | PUM†g                | শ্রমিক-1 | 20001   | 19825                         | 99.12          |
| 21        | PUM†g                | শ্রমিক-2 | 17334   | 16316                         | 94.13          |
| 22        | PUM†g                | শ্রমিক-3 | 9277    | 10432                         | 112.45         |
| 23        | Kvgj`v               | শ্রমিক-2 | 32378   | 35253                         | 108.88         |
| 24        | K`evRvi              | শ্রমিক   | 10043   | 11679                         | 116.29         |
| 25        | †dbx                 | শ্রমিক   | 14490   | 13416                         | 92.59          |
| 26        | j`yxcj               | শ্রমিক   | 16093   | 14475                         | 89.95          |
| 27        | †bvqvLij`x           | শ্রমিক   | 25369   | 25545                         | 100.69         |
| 28        | m†y†gMÁ              | শ্রমিক   | 10926   | 8557                          | 78.32          |
| 29        | m††j`U               | শ্রমিক-1 | 20910   | 18647                         | 89.18          |
| 30        | m††j`U               | শ্রমিক-2 | 10517   | 10831                         | 102.99         |
| 31        | e`ov                 | শ্রমিক   | 39711   | 41189                         | 103.72         |
| 32        | Rqcy†vU              | শ্রমিক   | 14443   | 16013                         | 110.87         |
| 33        | beveMÁ               | শ্রমিক   | 17714   | 17059                         | 96.30          |
| 34        | †l`Muc               | শ্রমিক   | 18751   | 17591                         | 93.81          |
| 35        | cvebv                | শ্রমিক-1 | 16159   | 16148                         | 99.93          |
| 36        | cvebv                | শ্রমিক-2 | 22218   | 24206                         | 108.95         |
| 37        | ivRkvx               | শ্রমিক   | 35412   | 31739                         | 89.63          |
| 38        | ††b†Rcy              | শ্রমিক-1 | 16651   | 13762                         | 82.65          |
| 39        | ††b†Rcy              | শ্রমিক-2 | 10951   | 9702                          | 88.59          |
| 40        | M†Bev†v              | শ্রমিক   | 8194    | 8656                          | 105.64         |
| 41        | K†vM†g-j`ij`g†bi`†vU | শ্রমিক   | 15796   | 14992                         | 94.91          |
| 42        | b†j`d†v††x           | শ্রমিক   | 9952    | 7351                          | 73.86          |
| 43        | †scj                 | শ্রমিক-1 | 17854   | 18621                         | 104.30         |
| 44        | †iscj                | শ্রমিক-2 | 16455   | 15658                         | 95.16          |
| 45        | V†k†z†M†u            | শ্রমিক   | 25125   | 22710                         | 90.39          |
| 46        | e††M††i`†vU          | শ্রমিক   | 19439   | 20135                         | 103.58         |
| 47        | ††S††v††B`†n         | শ্রমিক   | 13458   | 12308                         | 91.45          |
| 48        | L†j†v                | শ্রমিক   | 11041   | 10438                         | 94.54          |
| 49        | K††v†v               | শ্রমিক   | 23041   | 23680                         | 102.77         |

|    |                |         |        |        |
|----|----------------|---------|--------|--------|
| 50 | gv_ ov clem    | 11217   | 12189  | 108.67 |
| 51 | tgtni cy clem  | 20896   | 22422  | 107.30 |
| 52 | mvZyxiv clem   | 18033   | 18767  | 104.07 |
| 53 | ewi kuj clem-1 | 12176   | 8180   | 67.18  |
| 54 | ewi kuj clem-2 | 13737   | 14218  | 103.50 |
| 55 | tfij v clem    | 11824   | 14275  | 120.73 |
| 56 | Sij Kul clem   | 5584    | 4786   | 85.71  |
| 57 | cUqvLij x clem | 16770   | 14824  | 88.40  |
| 58 | icfi vRcy clem | 16970   | 16433  | 96.84  |
|    |                | 1000000 | 980416 | 98.04  |

**mvi w bs 4.1: icieGm Ges DctRj v Abnyti bgly web'im**

| ie fll  | icieGm         |                | DctRj v      |             | cwigVMZ cxiZ   |                        |              |                 |                                 | bmZ cxiZ |         |
|---------|----------------|----------------|--------------|-------------|----------------|------------------------|--------------|-----------------|---------------------------------|----------|---------|
|         | ক্রমিক<br>K bs | big            | ক্রমিক<br>bs | big         | AveumK<br>MinK | yz'<br>ewivR'K<br>MinK | ik'i<br>MinK | tmPcy'u<br>MinK | ie`y<br>msthvMenxb<br>(Control) | GdiRw    | KAiBAiB |
| Xkv     | 1              | fMicyj MA      | 1            | Knkqbx      | 14             | 2                      | 0            | 1               | 8                               | 1        | 3       |
|         |                |                | 2            | Uzxcvor     | 15             | 1                      | 1            | 0               | 9                               | 0        | 2       |
|         | 2              | gqgbimsn<br>-2 | 3            | MdiMub      | 48             | 6                      | 1            | 1               | 28                              | 0        | 2       |
|         |                |                | 4            | fij kv      | 49             | 5                      | 1            | 1               | 28                              | 1        | 3       |
|         | 3              | gmbKMA         | 5            | gmbKMA m`i  | 38             | 5                      | 1            | 1               | 23                              | 1        | 3       |
|         |                |                | 6            | wNI i       | 39             | 4                      | 1            | 1               | 23                              | 0        | 2       |
|         | 4              | gnyMA          | 7            | gnyMA m`i   | 47             | 5                      | 1            | 1               | 28                              | 0        | 2       |
|         |                |                | 8            | imivRw Lvb  | 47             | 6                      | 1            | 1               | 27                              | 1        | 3       |
| PUMg    | 5              | PUMg-1         | 9            | cUqv        | 32             | 4                      | 1            | 0               | 19                              | 0        | 2       |
|         |                |                | 10           | P`bvBk      | 32             | 4                      | 0            | 1               | 18                              | 1        | 3       |
|         | 6              | Pucjy          | 11           | Pucjy m`i   | 37             | 5                      | 1            | 1               | 22                              | 1        | 3       |
|         |                |                | 12           | gZje        | 37             | 4                      | 1            | 1               | 22                              | 0        | 2       |
|         | 7              | tdbx           | 13           | tdbx m`i    | 21             | 2                      | 1            | 0               | 12                              | 1        | 3       |
|         |                |                | 14           | djMiRx      | 20             | 3                      | 0            | 1               | 12                              | 0        | 2       |
| iRkux   | 8              | e_ ov          | 15           | Krvj_       | 67             | 8                      | 2            | 1               | 39                              | 1        | 3       |
|         |                |                | 16           | MieZj x     | 66             | 7                      | 1            | 2               | 38                              | 0        | 2       |
|         | 9              | bl Mk          | 17           | bl Mm`i     | 23             | 3                      | 0            | 1               | 13                              | 0        | 2       |
|         |                |                | 18           | wbqvgZcyj   | 21             | 2                      | 1            | 0               | 13                              | 1        | 3       |
| Ljyv    | 10             | etfMivniU      | 19           | wPZj gvi x  | 34             | 4                      | 1            | 1               | 20                              | 1        | 3       |
|         |                |                | 20           | gsj v       | 34             | 4                      | 1            | 1               | 20                              | 0        | 2       |
|         | 11             | Ljyv           | 21           | civBKMqv    | 21             | 3                      | 1            | 0               | 13                              | 0        | 2       |
|         |                |                | 22           | Wgnj qv     | 23             | 2                      | 0            | 1               | 13                              | 1        | 3       |
| iscjy   | 12             | iscjy-2        | 23           | iscjy m`i   | 36             | 4                      | 1            | 1               | 21                              | 1        | 3       |
|         |                |                | 24           | KvDnbqv     | 35             | 4                      | 1            | 1               | 21                              | 0        | 2       |
|         | 13             | w`bvRcy-<br>1  | 25           | w`bvRcy m`i | 27             | 3                      | 1            | 1               | 16                              | 0        | 2       |
|         |                |                | 26           | wPvi ie`i   | 26             | 3                      | 0            | 0               | 15                              | 1        | 3       |
| ewi kuj | 14             | ewi kuj -2     | 27           | AvMj Siov   | 22             | 3                      | 1            | 1               | 13                              | 1        | 3       |
|         |                |                | 28           | DwRi cyj    | 23             | 3                      | 1            | 1               | 13                              | 0        | 2       |
|         | 15             | Sij kvx        | 29           | bj wQiu     | 21             | 2                      | 0            | 0               | 12                              | 0        | 2       |
|         |                |                | 30           | ivRicyj     | 21             | 3                      | 1            | 1               | 13                              | 1        | 3       |
| wtj U   | 16             | wtj U-1        | 31           | wtj U m`i   | 29             | 3                      | 0            | 1               | 17                              | 1        | 3       |
|         |                |                | 32           | weqvbxevRvi | 27             | 4                      | 1            | 0               | 16                              | 0        | 2       |
|         | tgivU          |                |              | 1032        | 120            | 23                     | 22           | 605             | 16                              | 80       |         |

## AveumK MñKt` i Dci cõve tñej

mviwY -4.2: DEi`vZvt` i wefvM l qwi wj ½ wfw³K e)Ub (kZKiv)

| cjal/gnjv     | DcKvi`fMlx (%) AveumK MñK |       |       |        |       |        |       |       | KpUlj ev DcKvi`fMlx bq (%) |
|---------------|---------------------------|-------|-------|--------|-------|--------|-------|-------|----------------------------|
|               | XiKv                      | PAEMg | Ljbn  | iVRkux | iscj  | eni kj | mtj U | tgu   |                            |
| cjal          | 64.3                      | 85.5  | 51.8  | 59.3   | 55.6  | 56.3   | 48.2  | 63.2  | 71.4                       |
| gnjv          | 35.7                      | 14.5  | 48.2  | 40.7   | 44.4  | 43.7   | 51.8  | 36.8  | 28.6                       |
| tgu           | 100.0                     | 100.0 | 100.0 | 100.0  | 100.0 | 100.0  | 100.0 | 100.0 | 100.0                      |
| tgu msL`v (n) | 297                       | 179   | 112   | 177    | 124   | 87     | 56    | 1032  | 605                        |

mviwY -4.3: DEi`vZvt` i wefvM l qwi eqm (%)

| eqm           | DcKvi`fMlx |       |       |        |       |        |       |       | KpUlj (DcKvi`fMlx bq) |
|---------------|------------|-------|-------|--------|-------|--------|-------|-------|-----------------------|
|               | XiKv       | PAEMg | Ljbn  | iVRkux | iscj  | eni kj | mtj U | tgu   |                       |
| 29 ev Zvi Kg  | 15.8       | 14.0  | 20.5  | 24.9   | 23.4  | 12.6   | 16.1  | 18.2  | 23.5                  |
| 30-49         | 59.3       | 49.7  | 49.1  | 54.8   | 53.2  | 44.8   | 53.6  | 53.5  | 51.9                  |
| 50 ev Z`g®    | 24.9       | 36.3  | 30.4  | 20.3   | 23.4  | 42.5   | 30.4  | 28.3  | 24.6                  |
| tgu           | 100.0      | 100.0 | 100.0 | 100.0  | 100.0 | 100.0  | 100.0 | 100.0 | 100.0                 |
| tgu msL`v (n) | 297        | 179   | 112   | 177    | 124   | 87     | 56    | 1032  | 605                   |
| Mo eqm        | 41.1       | 44.2  | 42.1  | 38.2   | 39.4  | 46.1   | 40.9  | 41.5  | 39.57                 |

mviwY -4.4: DEi`vZvt` i wkyMZ thM`Zvi wefvM l qwi kZKive)Ub

| wkyMZ thM`Zv        | DcKvi`fMlx |       |       |        |       |        |       |       | KpUlj (DcKvi`fMlx bq) |
|---------------------|------------|-------|-------|--------|-------|--------|-------|-------|-----------------------|
|                     | XiKv       | PAEMg | Ljbn  | iVRkux | iscj  | eni kj | mtj U | tgu   |                       |
| zj hvq bñB          | 18.5       | 7.3   | 18.8  | 22.0   | 33.1  | 21.8   | 25.0  | 19.6  | 24.3                  |
| 1-5g tkñY chS       | 37.7       | 31.3  | 36.6  | 24.3   | 24.2  | 32.2   | 39.3  | 32.2  | 35.5                  |
| 6l V-8g tkñY        | 20.2       | 24.0  | 18.8  | 19.2   | 16.1  | 24.1   | 14.3  | 20.1  | 21.3                  |
| 9g-10 tkñY          | 9.1        | 17.9  | 8.0   | 14.7   | 10.5  | 6.9    | 3.6   | 11.1  | 12.6                  |
| Gm Gm wM l Zvi Dtx® | 14.5       | 19.6  | 17.9  | 19.8   | 16.1  | 14.9   | 17.9  | 17.1  | 6.3                   |
| tgu                 | 100.0      | 100.0 | 100.0 | 100.0  | 100.0 | 100.0  | 100.0 | 100.0 | 100.0                 |
| tgu msL`v (n)       | 297        | 179   | 112   | 177    | 124   | 87     | 56    | 1032  | 605                   |

**mviw -4.5: DEi`vZv`i tckvi vefM Iqwi Z` (%)**

| tckv  | DcKviifMh |       |       |       |       |       |       |       | KpUj<br>(DcKviifMh<br>bq) |
|---|-----------|-------|-------|-------|-------|-------|-------|-------|---------------------------|
|   | XiKv      | PAEMg | Ljbu  | iRkix | iscj  | ewikj | mitjU | tgu   |                           |
| KIK   | 24.2      | 39.7  | 17.9  | 42.4  | 20.2  | 25.3  | 8.9   | 28.1  | 39.2                      |
| Mp`jx                                       | 32.0      | 21.2  | 46.4  | 25.4  | 36.3  | 31.0  | 48.2  | 31.9  | 23.8                      |
| mi Kvi x Pvkzx                              | 1.7       | 2.2   | -     | 2.8   | 4.0   | 2.3   | -     | 2.0   | 2.1                       |
| temi Kvi x Pvkzx                            | 8.8       | 3.9   | 0.9   | 7.3   | 4.0   | 13.8  | -     | 6.2   | 5.6                       |
| e`emv                                       | 10.8      | 17.3  | 12.5  | 10.7  | 6.5   | 4.6   | 1.8   | 10.6  | 10.1                      |
| flz`e`emv                                   | 6.1       | 1.1   | 4.5   | 2.3   | 1.6   | 4.6   | 5.4   | 3.7   | 2.8                       |
| nk`TK                                       | 0.3       | -     | -     | -     | 1.6   | 2.3   | -     | 0.5   | 0.3                       |
| tckvRne(Wi`vi/Kul.<br>ne`/Bv`Abqvi<br>BZ`w` | 0.7       | -     | -     | -     | 1.6   | -     | -     | 0.4   | 0.2                       |
| flz`tckvRne<br>(Kvgi/Kgvi/tRtj<br>BZ`w`     | 2.0       | 2.8   | -     | -     | -     | -     | -     | 1.1   | 1.3                       |
| w`bgRj` (Kul.)                              | 2.0       | 0.6   | 0.9   | 1.7   | 5.6   | -     | 1.8   | 1.8   | 3.0                       |
| w`bgRj` (A-Kul.)                            | 4.0       | 5.0   | 8.0   | 2.3   | 1.6   | -     | 3.6   | 3.7   | 2.8                       |
| wi`v/F`vb Pij K                             | 1.7       | 1.1   | 0.9   | 1.1   | .8    | 4.6   | -     | 1.5   | 1.0                       |
| Ab`vb` (c`v`v`)                             | 5.7       | 5.0   | 8.0   | 4.0   | 16.1  | 11.5  | 30.4  | 8.6   | 7.8                       |
| tgu   | 100.0     | 100.0 | 100.0 | 100.0 | 100.0 | 100.0 | 100.0 | 100.0 | 100.0                     |
| tgu mSL`v (n)                               | 297       | 179   | 112   | 177   | 124   | 87    | 56    | 1032  | 605                       |

**mviw -4.7: `qj huq Ggb tQtj tqtqi vefM Iqwi Lubvi Z` (%)**

| `qj huq Ggb<br>tQtj/tqtq | DcKviifMh |       |       |       |       |       |       |       | KpUj<br>(DcKviifMh<br>bq) |
|--------------------------|-----------|-------|-------|-------|-------|-------|-------|-------|---------------------------|
|                          | XiKv      | PAEMg | Ljbu  | iRkix | iscj  | ewikj | mitjU | tgu   |                           |
| 1 Rb                     | 48.0      | 39.6  | 57.1  | 52.2  | 45.1  | 41.8  | 14.0  | 45.4  | 45.6                      |
| 2 Rb                     | 40.7      | 31.8  | 29.7  | 41.8  | 42.2  | 38.8  | 27.9  | 37.3  | 32.8                      |
| 3 er Zvi t`kx            | 11.3      | 28.6  | 13.2  | 5.9   | 12.7  | 19.4  | 58.2  | 23.2  | 21.6                      |
| tgu                      | 100.0     | 100.0 | 100.0 | 100.0 | 100.0 | 100.0 | 100.0 | 100.0 | 100.0                     |
| tgu mSL`v (n)            | 221       | 154   | 91    | 134   | 102   | 67    | 43    | 812   | 605                       |
| tgu Mo mSL`v             | 1.7       | 2.0   | 1.6   | 1.6   | 1.7   | 1.8   | 2.7   | 1.8   | 1.8                       |

**mviW -4.8: Libvi eZgAb Avqi Drm veFm Iqvi kZKiv**

| tckv  | DcKviFmM |      |      |        |      |       |      |      |      | KbUj |
|---|----------|------|------|--------|------|-------|------|------|------|------|
|   | XiKv     | PEMg | Ljbn | iuRknx | iscj | ewikj | mtjU | tgU  | %    | %    |
| Kul.  | 38.9     | 50.3 | 51.8 | 54.3   | 46.8 | 62.1  | 21.4 | 483  | 46.8 | 59.3 |
| e'emv   | 26.4     | 41.3 | 41.1 | 22.3   | 27.4 | 18.4  | 1.8  | 289  | 28.0 | 19.5 |
| Kati ikI  | 1.0      | 0.6  | -    | -      | -    | -     | -    | 4    | 0.4  | 0.7  |
| nun gjMxi Lvgvi   | -        | 3.4  | 1.8  | -      | -    | -     | 1.8  | 9    | 0.9  | 0.7  |
| gvfQi Pvi   | 0.7      | 7.8  | 58.0 | 2.3    | 0.0  | 1.1   | -    | 86   | 8.3  | 8.1  |
| tmj vBi KiR   | 2.4      | 1.7  | 2.7  | -      | 2.4  | 2.3   | 1.8  | 19   | 1.8  | 1.3  |
| সেচ সেবা বিক্রি   | 0.3      | 2.2  | -    | -      | -    | -     | -    | 5    | 0.5  | 0.2  |
| PvKai   | 18.6     | 15.1 | 13.4 | 17.7   | 21.0 | 42.5  | -    | 191  | 18.5 | 15.5 |
| cEmx  | 6.3      | 7.8  | 9.8  | 1.7    | 7.2  | 19.5  | 41.0 | 96   | 9.3  | 7.0  |
| Ab'ib'' (gvfQi e'emv, w'b gRy, i vR igw' i gms, tRtj, eiBK Pij K BZ w') | 20.7     | 11.2 | 25.0 | 9.2    | 25.1 | 23.0  | 37.6 | 199  | 19.3 | 17.0 |
| tgU mSL'v (n)   | 297      | 179  | 112  | 177    | 124  | 87    | 56   | 1032 |      | 605  |

**mvi Yx -9K: Gj vKvq ve`y msthM cvl qvi ci cwi etti i tgU Avq tetot0**

| DEi      | XiKv  | PUMg  | Ljbn  | iuRknx | iscj  | ewikj | mtjU  | tgU   |
|----------|-------|-------|-------|--------|-------|-------|-------|-------|
| nü       | 41.1  | 87.7  | 61.6  | 85.3   | 91.9  | 10.3  | 23.2  | 61.5  |
| bv       | 4.0   | 2.8   | 11.6  |        | 6.5   | 18.4  | 1.8   | 5.3   |
| AvfMi gZ | 49.2  | 8.9   | 26.8  | 14.7   |       | 71.3  | 75.0  | 31.2  |
| Rwbbr    | 5.7   | .6    |       |        | 1.6   |       |       | 1.9   |
| tgU      | 100.0 | 100.0 | 100.0 | 100.0  | 100.0 | 100.0 | 100.0 | 100.0 |

**mviW -4.11: Libvi evmiiK Avq, e`q I mÄq (UvKvq)**

| AvBtUg                            | XiKv    | PEMg    | Ljbn    | iuRknx  | iscj    | ewikj   | mtjU    | tgU     | KbUj    |
|-----------------------------------|---------|---------|---------|---------|---------|---------|---------|---------|---------|
| Libv I qviX Mo Avq                | 167407  | 127,304 | 123,336 | 106,740 | 110,987 | 150,195 | 253,586 | 141,710 | 121,397 |
| Libv I qviX Mo e`q                | 123,367 | 112,592 | 108,363 | 93,266  | 90,266  | 126,184 | 139,336 | 111,834 | 103,588 |
| Libv I qviX Mo mÄq                | 44,040  | 14,712  | 14,973  | 13,475  | 20,721  | 24,011  | 114,250 | 29,876  | 17,809  |
| Libv I qviX Mo cwi evi m`m' mSL'v | 4.5     | 5.4     | 4.8     | 4.4     | 4.6     | 5.3     | 6.6     | 4.9     | 5       |
| gv_v icQzAvq                      | 37,202  | 23,575  | 25,695  | 24,259  | 24,128  | 28,339  | 38,422  | 28,920  | 24,279  |
| gv_v icQzæ`q                      | 27,415  | 20,850  | 22,576  | 21,197  | 19,623  | 23,808  | 21,111  | 22,823  | 20,718  |
| gv_v icQznÄq                      | 9,787   | 2,724   | 3,119   | 3,062   | 4,505   | 4,530   | 17,311  | 6,097   | 3,562   |

**mviW -4.12: ve`y msthM tctZ Amæav**

| DEi                                | XiKv  | PEMg  | Ljbn  | iuRknx | iscj  | ewikj | mtjU  | tgU   |
|------------------------------------|-------|-------|-------|--------|-------|-------|-------|-------|
| ve`y msthM tctZ Amæav n`quQj ik bv |       |       |       |        |       |       |       |       |
| nü                                 | 49.2  | 84.9  | 48.2  | 55.9   | 37.1  | 4.6   | 3.6   | 48.7  |
| bv                                 | 50.8  | 15.1  | 51.8  | 44.1   | 62.9  | 95.4  | 96.4  | 51.3  |
| tgU                                | 100.0 | 100.0 | 100.0 | 100.0  | 100.0 | 100.0 | 100.0 | 100.0 |
| tgU mSL'v (N)                      | 297   | 179   | 112   | 177    | 124   | 87    | 56    | 1032  |
| Amæav mgr                          |       |       |       |        |       |       |       |       |
| Atcyv KitZ n`quQj                  | 73.3  | 98.0  | 100.0 | 96.9   | 87.2  | 75.0  | 100.0 | 89.7  |
| UvKv cqmv tj tMqj                  | 26.7  | 1.3   | -     | 2.0    | 12.8  | 25.0  | -     | 9.9   |
| Ab'ib''                            | -     | 0.7   | -     | 1.0    | -     | -     | -     | 0.4   |
| tgU                                | 100.0 | 100.0 | 100.0 | 100.0  | 100.0 | 100.0 | 100.0 | 100.0 |
| n                                  | 146   | 152   | 54    | 98     | 47    | 4     | 2     | 503   |



**mviW -4.13: we`y mshull cvl qvi mgq (gum)**

| gum          | Xvkv  | PAEMg | Ljbu  | ivRkwn | iscj  | ewikj | mtjU  | tgU   |
|--------------|-------|-------|-------|--------|-------|-------|-------|-------|
| 3 gvtmi Kg   | 60.6  | 74.3  | 33.0  | 81.9   | 44.4  | 43.7  | 98.2  | 62.3  |
| 3-6 gum      | 18.9  | 25.1  | 39.3  | 15.8   | 25.8  | 24.1  | -     | 21.9  |
| 6 gum-1 eQi  | 20.5  | 0.6   | 27.7  | 2.3    | 29.8  | 32.2  | 1.8   | 15.8  |
| tgU          | 100.0 | 100.0 | 100.0 | 100.0  | 100.0 | 100.0 | 100.0 | 100.0 |
| tgU mSL`v(n) | 297   | 179   | 112   | 177    | 124   | 87    | 56    | 1032  |
| Mo (gum)     | 5.57  | 2.49  | 6.02  | 2.84   | 6.02  | 8.47  | 3.05  | 4.78  |

**mviW -4.14: we`z Puj Z ivRbm e`envi Kvix Lvbi wefM I qvi eUb (%)**

| ivRbm                    | Xvkv | PAEMg | Ljbu  | ivRkwn | iscj | ewikj | mtjU | %    |
|--------------------------|------|-------|-------|--------|------|-------|------|------|
| ivUrf                    | 69.7 | 78.2  | 43.8  | 71.0   | 69.4 | 49.4  | 50.0 | 65.8 |
| ivdR                     | 37.7 | 45.3  | 11.6  | 29.5   | 10.5 | 17.2  | 11.5 | 28.4 |
| Kv`uDUvi                 | 2.4  | 10.6  | 3.6   | 1.1    | 2.4  | 1.1   | -    | 3.5  |
| ivFimM                   | -    | 6.1   | 3.6   | -      | -    | -     | -    | 1.5  |
| cvLv                     | 98.0 | 97.8  | 89.3  | 95.5   | 93.5 | 98.9  | 96.2 | 96.0 |
| gvovB Kj                 | 1.7  | 1.7   | -     | 1.1    | 0.8  | -     | -    | 1.1  |
| Ab`vb` (tgvovBj<br>PvRv) | 64.0 | 91.6  | 100.0 | 82.3   | 77.9 | 49.4  | 81.9 | 54.6 |
| GKvvaK DEi               | 297  | 179   | 112   | 176    | 124  | 87    | 52   | 1027 |

**mviW -4.16: we`y vej mgqgZ cvB I cvitkva**

| DEi                             | Xvkv  | PAEMg | Ljbu  | ivRkwn | iscj  | ewikj | mtjU  | tgU   |
|---------------------------------|-------|-------|-------|--------|-------|-------|-------|-------|
| <b>we`y vej mgqgZ cvq vK bv</b> |       |       |       |        |       |       |       |       |
| nü                              | 100.0 | 100.0 | 98.2  | 100.0  | 82.3  | 100.0 | 100.0 | 97.7  |
| bv                              | -     | -     | 1.8   | -      | 17.7  | -     | -     | 2.3   |
| tgU                             | 100.0 | 100.0 | 100.0 | 100.0  | 100.0 | 100.0 | 100.0 | 100.0 |
| tgU mSL`v(n)                    | 297   | 179   | 112   | 177    | 124   | 87    | 56    | 1032  |
| <b>we`y vej mgqgZ cvitkva</b>   |       |       |       |        |       |       |       |       |
| nü                              | 88.6  | 95.0  | 83.9  | 100.0  | 63.7  | 94.3  | 55.4  | 86.8  |
| bv                              | 0.3   | -     | -     | -      | 15.3  | -     | -     | 1.9   |
| gvfS gvfS f` ix<br>nq           | 11.1  | 5.0   | 16.1  | -      | 21.0  | 5.7   | 44.6  | 11.2  |
| tgU                             | 100.0 | 100.0 | 100.0 | 100.0  | 100.0 | 100.0 | 100.0 | 100.0 |
| tgU mSL`v(n)                    | 297   | 179   | 112   | 177    | 124   | 87    | 56    | 1032  |

**mviW -4.17: GjvKiq %abK ve`y bv\_vKvi cuiqvY (NlUq) veFvM Iqui (kZKi)**

| NlUv                 | XvKv  | PAEMg | Ljbn  | ivRkvn | iscj  | evikj | mtjU  | tgU   |
|----------------------|-------|-------|-------|--------|-------|-------|-------|-------|
| 1 NlUv chS           | 7.7   | -     | 79.5  | 76.3   | 26.6  | 40.2  | 66.1  | 34.1  |
| 1-2                  | 48.5  | 74.9  | 19.6  | 17.5   | 20.2  | 37.9  | 28.6  | 39.2  |
| 2-3                  | 18.5  | 19.0  | 0.9   | 5.6    | 14.5  | 11.5  | 5.4   | 12.7  |
| 3-5                  | 21.9  | 6.1   | -     | 0.6    | 12.9  | 5.7   | -     | 9.5   |
| 5 NlUvi tekx         | 3.4   | -     | -     | -      | 25.8  | 4.6   | -     | 4.5   |
| <b>tgU</b>           | 100.0 | 100.0 | 100.0 | 100.0  | 100.0 | 100.0 | 100.0 | 100.0 |
| <b>tgU mSL`v (n)</b> | 297   | 179   | 112   | 177    | 124   | 87    | 56    | 1032  |
| <b>Mo (gvm)</b>      |       |       |       |        |       |       |       |       |
| Mo                   | 3.5   | 3.3   | 1.7   | 1.7    | 5.0   | 3.4   | 2.5   | 2.8   |
| mtP                  | 10.0  | 7.0   | 5.0   | 7.0    | 10.0  | 10.0  | 6.0   | 10.0  |
| meD`e                | 1.0   | 3.0   | 1.0   | 1.0    | 1.0   | 1.0   | 2.0   | 1.0   |

**mviW -4.19: ve`yZ e`envi Lbv mjev mgr**

| DEi  | XvKv  | PAEMg | Ljbn  | ivRkvn | iscj  | evikj | mtjU  | tgU   |      |
|--|-------|-------|-------|--------|-------|-------|-------|-------|------|
| <b>ve`y e`envi i Kvi tb Lbv mjev tctqtQ vK bv</b>        |       |       |       |        |       |       |       |       |      |
| nü   | 100.0 | 100.0 | 100.0 | 100.0  | 100.0 | 100.0 | 100.0 | 100.0 |      |
| bv   | 0     | 0 0   | 0 0   | 0      | 0     | 0     | 0     | 0     |      |
| <b>tgU</b>   | 100.0 | 100.0 | 100.0 | 100.0  | 100.0 | 100.0 | 100.0 | 100.0 |      |
| <b>mjev mgr</b>  |       |       |       |        |       |       |       |       | %    |
| ivZ tQtj tqtqv covi bv AvtMi t`tk tekx mgq ati Kitz cuti | 84.8  | 95.5  | 82.1  | 94.9   | 92.7  | 71.3  | 100.0 | 88.8  |      |
| tUj vfkth vK`v I vetv`bgjK Absvb i` Lvi mshM ntqtQ,      | 65.0  | 88.8  | 48.2  | 57.1   | 79.0  | 54.0  | 83.9  | 67.7  |      |
| Btj KiuK tmj vB vgukb e`envi Kivi mshM ntqtQ,            | 14.1  | 36.3  | 0.9   | 27.1   | 6.5   | 0.0   | 1.8   | 16.0  |      |
| vR e`envi Kti Livi msi`Y Kivi mshM ntqtQ,                | 36.4  | 64.2  | 11.6  | 23.2   | 12.9  | 10.3  | 1.8   | 29.4  |      |
| Livi vbi vE`v e`v ex tctqtQ,                             | 41.8  | 71.5  | 97.3  | 20.3   | 38.7  | 32.2  | 16.1  | 46.7  |      |
| tmP cvu e`envi Kivi mshM ntqtQ,                          | 16.5  | 64.8  | 1.8   | 34.5   | 62.9  | 0.0   | 0.0   | 29.7  |      |
| tgivBj tcltb vR` qvi mshM ntqtQ,                         | 83.8  | 95.5  | 98.2  | 91.5   | 98.4  | 78.2  | 94.6  | 90.6  |      |
| mveR Avq ex tctqtQ,                                      | 42.4  | 39.1  | 3.6   | 16.4   | 16.9  | 2.3   | 17.9  | 25.4  |      |
| Ab`vb`   | 14.8  | 0.6   | 17.9  | 0.0    | 5.6   | 46.0  | 0.0   | 10.9  |      |
| n  |       |       |       |        |       |       |       |       | 1032 |

ve: `a t GKvK DEi Asf` Kiv ntqtQ]

**mviW -4.20: tP hš;ie`yZi e`envi**

| DĒi  | XvKv  | PEMg  | Ljbu  | ivRkm | iscj  | emkij | mtjU  | tgU   |
|--|-------|-------|-------|-------|-------|-------|-------|-------|
| <b>tP Pi Avl Zvq tKvb Rig AvtQ uK bv</b>     |       |       |       |       |       |       |       |       |
| nü   | 33.0  | 59.6  | 46.4  | 55.9  | 48.4  | 25.6  | 19.6  | 43.5  |
| bv   | 67.0  | 40.4  | 53.6  | 44.1  | 51.6  | 74.4  | 80.4  | 56.5  |
| tgU  | 100.0 | 100.0 | 100.0 | 100.0 | 100.0 | 100.0 | 100.0 | 100.0 |
| <b>tP hš;ie`yZwqZ uK bv</b>                  |       |       |       |       |       |       |       |       |
| nü   | 89.1  | 78.1  | 57.7  | 92.2  | 85.2  | 22.7  | -     | 78.0  |
| bv   | 10.9  | 21.9  | 42.3  | 7.8   | 14.8  | 77.3  | 100.0 | 22.0  |
| tgU  | 100.0 | 100.0 | 100.0 | 100.0 | 100.0 | 100.0 | 100.0 | 100.0 |
| <b>ie`yZwqZ cĒZ kZtK tP LiP (Mto)</b>        |       |       |       |       |       |       |       |       |
| Mo   | 50    | 53    | 57    | 69    | 66    | 32    | -     | 62    |
| mtēPP  | 70    | 65    | 60    | 120   | 108   | 50    | -     | 120   |
| meĒpē  | 36    | 40    | 50    | 40    | 40    | 20    | -     | 20    |
| <b>ie`yZwqZ bv ntj cĒZ kZtK tP LiP (Mto)</b> |       |       |       |       |       |       |       |       |
| Mo   | -     | 70    | 68    | 120   | 119   | 63    | 75    | 91    |
| mtēPP  | -     | 80    | 65    | 140   | 200   | 100   | 80    | 200   |
| meĒpē  | -     | 50    | 50    | 45    | 80    | 50    | 60    | 50    |

**mviW-4.22 ie`y msthvM Gj vKvi Dbqb nte uK bv**

| DĒi | msL`v | %     |
|-----|-------|-------|
| nü  | 605   | 100.0 |
| bv  | -     | -     |
| tgU | 605   | 100.0 |

**mviW-4.23 ie`y msthvM Gj vKvi Dbqb**

|  | msL`v | %    |
|--|-------|------|
| 1. tQtj tqtqiv tēkx mgq atī covi bv Ki tZ cĒi    | 568   | 94.2 |
| 2. iPiKrmv tmevi mshvM mjev cvl qv hvq           | 311   | 51.6 |
| 3. Gj vKvq t` tmev tK` iKvbK tncZ ntZ cĒi        | 207   | 34.3 |
| 4. t` Ktj R cĒZwZ ntZ cĒi                        | 197   | 32.7 |
| 5. thvMthvM e`e`vi DbwZ nq                       | 330   | 54.7 |
| 6. KivDUvi Ges BvUvtbU e`envi i mshvM cvl qv hvq | 235   | 39.0 |
| 7. t`vbxq e`emv embtR`i mshvM mjev ep` Kiv hvq   | 264   | 43.8 |
| 8. nU evRv i DbwZ nq                             | 341   | 56.6 |
| 9. nva-gjvMi Pvl ep` Kiv hvq                     | 282   | 46.8 |
| 10. grm` Pvl ep` Kiv hvq                         | 230   | 38.1 |
| 11. yz`I Kvb ikt`i ep` Kiv hvq                   | 217   | 36.0 |
| 12. Pvi WvKwZ Ab`vb` Aciva Kg nZ                 | 317   | 52.6 |
| 13. i tZ KvRi mshvM mjev ep` Kiv thZ             | 347   | 57.5 |
| 14. tP cvu` e`envi ep` Kiv thZ                   | 419   | 69.5 |
| 15. gijv t` i Kiv Kivi mshvM ep` tZ              | 145   | 24.0 |
| Ab`vb`   | 25    | 4.1  |

ie` t GKwK DĒi Asf` Kiv ntqtQ

**mviw-4.24 we`y msthM Lbv DcKvi**

| DcKvi mgR  | msL`v | %    |
|--|-------|------|
| 1. i`fZ tQtj tqtqiv covi bv tekx mgq a`i Ki`fZ cvi`fZv | 537   | 89.4 |
| 2. fUvj w`fKtb uk`fV l we`fvr`bgjK Abg`vb f`Lv`fZ      | 492   | 81.9 |
| 3. Btj K`WUK fmj vB w`gukb e`envi Kiv`fZ               | 184   | 30.6 |
| 4. w`dR e`envi Kti L`vevi msi`fVY Kiv`fZ               | 269   | 44.8 |
| 5. M`fni w`bivcE`v e`e`v ep`x civZ                     | 315   | 52.4 |
| 6. fmP civ`u e`envi Kiv`fZ                             | 367   | 61.1 |
| 7. f`gveBj f`dvtb P`vR`q`qv`fZ                         | 465   | 77.4 |
| 8. m`weR Avq ep`x civq                                 | 20    | 3.3  |
| 9. Ab`vb`  | 51    | 8.5  |
| n  | 601   |      |

we: `f t GKw`K DEi Asf`f Kiv`ntqtQ

**mviw-4.25 fmP hS`ie`yZwqZ uk`bv**

| DEi   | msL`v | %     |
|-------|-------|-------|
| n`ur  | 123   | 36.3  |
| bv    | 216   | 63.7  |
| f`gvU | 339   | 100.0 |

**mviw-4.26 c`fZ kZK R`fqtZ Mo fmP LiP**

|                                     |       |
|-------------------------------------|-------|
| Mo LiP we`yZwqZ civ`u               | 63.27 |
| mte`PP                              | 100.0 |
| me`b`e`e                            | 35.0  |
| <b>Mo fmP LiP w`fRj Puj Z civ`u</b> |       |
| Mo                                  | 92.58 |
| mte`PP                              | 200   |
| me`b`e`e                            | 55.0  |

**e`emv c`fZ`v`bi gwj K`f`i t`fK c`fB dj`vdj t`vej**

**mviw -5.1 DEi`vZvi c`ex**

| c`ex       | msL`v | %     |
|------------|-------|-------|
| gwj K      | 111   | 92.5  |
| g`v`f`bRvi | 9     | 7.5   |
| KgP`vix    | -     | -     |
| f`gvU      | 120   | 100.0 |

**mviw-5.2: DEi`vZvi`i wj`1/2 l uk`y`MZ Z`**

| wj`1/2                          | msL`v | %     |
|---------------------------------|-------|-------|
| c`jad                           | 115   | 95.8  |
| g`w`j`v                         | 5     | 4.2   |
| f`gvU                           | 120   | 100.0 |
| <b>DEi`vZvi uk`f`MMZ thM`Zv</b> |       |       |
| uk`y`v                          | msL`v | %     |
| `f`j h`vq bvB                   | 1     | .8    |
| 1-5g tk`fY                      | 43    | 35.8  |
| 6IV-8g tk`fY                    | 19    | 15.8  |
| 9g-10 tk`fY                     | 31    | 25.8  |
| Gm Gm w`m Zvi D`f`x`            | 26    | 21.7  |
| f`gvU                           | 120   | 100.0 |

**мив 5.4 ƒ`кѳbi Rbej**

| KZRb        | msL`v | %     |
|-------------|-------|-------|
| 1 Rb        | 53    | 44.2  |
| 2-3 Rb      | 49    | 40.8  |
| 4-5 Rb      | 11    | 9.2   |
| 5 Rƒbi tekr | 7     | 5.8   |
| ƒgvU        | 120   | 100.0 |
| Mo          | 2.42  |       |

**мив 5.5 e`emvq evrmiK Avq I e`q**

| evrmiK Avq (UvKv)        | msL`v  | %     |
|--------------------------|--------|-------|
| 100000 UvKv chŠI         | 31     | 25.8  |
| 100001 - 200000          | 45     | 37.5  |
| 200001 - 300000          | 14     | 11.7  |
| 300001 - 400000          | 10     | 8.3   |
| 400001 -500000           | 4      | 3.3   |
| 500000 UvKvi tekr        | 16     | 13.3  |
| ƒgvU                     | 120    | 100.0 |
| Mo Avq                   | 381515 |       |
| <b>e`emvq evrmiK e`q</b> |        |       |
| 100000 UvKv chŠI         | 48     | 40.0  |
| 100001 - 200000          | 37     | 30.8  |
| 200001 - 300000          | 13     | 10.8  |
| 300001 - 400000          | 5      | 4.2   |
| 400001 -500000           | 3      | 2.5   |
| 500000 UvKvi tekr        | 14     | 11.7  |
| ƒgvU                     | 120    | 100.0 |
| Mo Avq                   | 301917 |       |

**мив 5.6 ve`y msthM ƒcƒZ Amƒav nƒqvQj vKbv**

| DĖi                                      | msL`v | %     |
|--|-------|-------|
| nŭ                                       | 42    | 35.0  |
| bv                                       | 78    | 65.0  |
| ƒgvU                                     | 120   | 100.0 |
| <b>hŭ nŭnq Zntj , vK vK Amƒav nƒqvQj</b> |       |       |
| Aƒcŭv Ki ƒZ nƒqvQj                       | 37    | 88.0  |
| AŭZvi <sup>3</sup> UvKv cqmv tj ƒMŭQj    | 14    | 33.3  |
| n  | 42    |       |

**mviW-5.7** *ie`y msthMli dtj e`emvi mjavmgn*

| <i>mjav mgn</i>                               | <i>msL`v</i> | <i>%</i> |
|---|--------------|----------|
| <i>tePtKbr tekx nt`Q</i>                      | 76           | 63.3     |
| <i>AwaK mgq a`i KivR Kiv hvq</i>              | 82           | 68.3     |
| <i>A`bK ivZ t`vKvb tLuj v ivLv hvq</i>        | 112          | 93.3     |
| <i>ZvovZmo gjv`Zix Kiv hvq</i>                | 28           | 23.3     |
| <i>t`vKv`b idR e`emvi Ki tZ cviuQ</i>         | 96           | 80.0     |
| <i>t`vKv`b Avtj vK m`v Kiv hvq</i>            | 24           | 20.0     |
| <i>t`vKv`b uWf Pij v`bv hvq</i>               | 71           | 59.2     |
| বিক্রির পরিমাণ বাড়ছে                         | 121          | 94.2     |
| <i>t`mj vB t`guktb ie`y w`tq KivR Kiv hvq</i> | 46           | 38.3     |
| n   | 120          |          |

**mviW-5.8** *ie`y j vBb msthM Kivi dtj e`emvi Avq tetotQ vKbv*

| <i>D`Ei</i>  | <i>msL`v</i> | <i>%</i> |
|--|--------------|----------|
| <i>nur</i>   | 120          | 100.0    |
| <i>bv</i>  | -            | -        |
| <i>t`gvU</i>   | 120          | 100.0    |
| <b><i>ie`y j vBb msthMli Kiv tY Avq cteP Z`zbvq tetotQ (%)</i></b> |              |          |
|  | <i>msL`v</i> | <i>%</i> |
| 10   | 8            | 6.7      |
| 11-20  | 27           | 22.5     |
| 21-30  | 34           | 28.3     |
| 31-40  | 11           | 9.2      |
| 41-50  | 15           | 12.5     |
| 50 Gi tekx   | 25           | 20.8     |
| <i>t`gvU</i>   | 120          | 100.0    |

**mviW-5.9** *ie`y msthM vKvi Kiv tY Gj vKvq e`emvi cZ`Zob evk i nvi*

| <i>Mo</i> | <i>mteP</i> | <i>meb`e</i> |
|-----------|-------------|--------------|
| 36        | 100         | 2            |

**mviW-5.11** *ie`y vej mgqgZ cvl qv hvq vKbv*

| <i>D`Ei</i>                                       | <i>msL`v</i> | <i>%</i> |
|---|--------------|----------|
| <i>nur</i>  | 118          | 98.3     |
| <i>bv</i>   | 2            | 1.7      |
| <i>t`gvU</i>                                      | 120          | 100.0    |
| <b><i>ie`y vej mgqgZ cvl kvia Kiv nq vKbv</i></b> |              |          |
| <i>D`Ei</i>                                       | <i>msL`v</i> | <i>%</i> |
| <i>nur</i>  | 116          | 96.7     |
| <i>bv</i>   | 4            | 3.3      |
| <i>t`gvU</i>                                      | 120          | 100.0    |

| GB vej cwi tkva KitZ Amjeavq nq vKbv |       |       |
|--------------------------------------|-------|-------|
| DĒi                                  | msL'v | %     |
| nür                                  | 5     | 4.2   |
| bv                                   | 115   | 95.8  |
| tgU                                  | 120   | 100.0 |

**mviW -5.12 %abK tgUvgv fite Mto ve`y e`envi (Nbuq)**

| Mo   | mtePP | meB#e |
|------|-------|-------|
| 12.8 | 22.0  | 7.0   |

**mviW-5.13 tctUvj /WtRtj i Zjbvq ve`y e`envi i LiP**

| DĒi            | msL'v | %     |
|----------------|-------|-------|
| Kg             | 118   | 98.3  |
| tekx           | -     | -     |
| GKB i Kg       | 2     | 1.7   |
| tgU            | 120   | 100.0 |
| KZ kZisk Kg nq |       |       |
| KZ %           | msL'v | %     |
| 20             | 22    | 18.6  |
| 21-40          | 48    | 40.7  |
| 41-60          | 32    | 27.1  |
| 60 Gi tekx     | 16    | 13.6  |
| tgU            | 118   | 100.0 |

**mviW-5.14 tj Wtkvls Gi Kvity e`envi yvZ**

| yvZ                           | msL'v | %    |
|-------------------------------|-------|------|
| বিক্রয় কম হয়                | 92    | 80.0 |
| সময় মত বিক্রয় করা যায় না   | 30    | 26.1 |
| ve`y bv_vKtj gvj vgvj b6 nq   | 14    | 12.2 |
| WtRtj e`envi Kitj LiP tekx nq | 18    | 15.7 |
| n                             | 120   |      |

**mviW-5.15 GjvKvq Mo tj W tkvstqi cvigvY (Nbuq)**

| Mo   | mtePP | meB#e |
|------|-------|-------|
| 3.59 | 6     | 1     |

## İKİ ÇİZÖLÜBİ GÜJ Kİ İ T İK CÖB DJ VDJ TÖLEJ

### mviW- 5.17: DĒi`vZv`i c`ex, ij ½ Ges İkyMIZ thM`Zvi nvi

| c`ex                          | msL`v | %     |
|-------------------------------|-------|-------|
| <b>DĒi`vZvi c`ex</b>          |       |       |
| gıj K                         | 20    | 87.0  |
| g`ıtbRvi                      | 3     | 13.0  |
| ıgvU                          | 23    | 100.0 |
| <b>DĒi`vZvi ij ½</b>          |       |       |
| ij ½                          | msL`v | %     |
| cjad                          | 22    | 95.7  |
| gıj v                         | 1     | 4.3   |
| ıgvU                          | 23    | 100.0 |
| <b>DĒi`vZvi İkyMIZ thM`Zv</b> |       |       |
| İkyv                          | msL`v | %     |
| 5-9g tkıY chŞİ                | 12    | 52.2  |
| Gm Gm İm cık                  | 5     | 21.7  |
| GBP Gmİm cık                  | 3     | 13.0  |
| İeG cık                       | 3     | 13.0  |
| ıgvU                          | 23    | 100.0 |

### mviW-5.19 Kvi Lubıq KgPvi xi msL`v

| KZRb      | msL`v | %     |
|-----------|-------|-------|
| 1-2       | 6     | 26.1  |
| 3-4       | 6     | 26.1  |
| 5-6       | 4     | 17.4  |
| 6 Gi tekx | 7     | 30.4  |
| ıgvU      | 23    | 100.0 |
| Mo        | 7.0   |       |

### mviW-5.20 Kvi Lubvi evrmıK Avq I e`q

| evrmıK Avq UıKv                     | msL`v    | %     |
|-------------------------------------|----------|-------|
| 100000 UıKv chŞİ                    | 1        | 4.3   |
| 100001 - 200000                     | 5        | 21.7  |
| 200001 - 300000                     | 5        | 21.7  |
| 300001 - 400000                     | 4        | 17.4  |
| 400001 -500000                      | 3        | 13.0  |
| 500000 UıKvi tekx                   | 5        | 21.7  |
| ıgvU                                | 23       | 100.0 |
| Mo Avq                              | 7,43,043 |       |
| <b>Kvi Lubvi evrmıK e`q (UıKıq)</b> |          |       |
| 100000 UıKv chŞİ                    | 5        | 21.7  |
| 100001 - 200000                     | 3        | 13.0  |
| 200001 - 300000                     | 10       | 43.5  |
| 300001 - 400000                     | -        | -     |
| 400001 -500000                      | -        | -     |
| 500000 UıKvi tekx                   | 5        | 21.7  |
| ıgvU                                | 23       | 100.0 |



|        |          |
|--------|----------|
| Mo Avq | 5,79,174 |
|--------|----------|

**mviW-5.21** *ie`y msthM tctZ Ampeav ntqUj iKbv*

| Ampeav                                      | msL`v | %     |
|---|-------|-------|
| nür   | 5     | 21.7  |
| bv  | 18    | 78.3  |
| tgU   | 23    | 100.0 |
| <i>Ampeav mgr</i>                           |       |       |
| Atcyv KiZ ntqUj                             | 5     | 100.0 |
| AnZwi <sup>3</sup> UvKv cqm tj tMqj         | 4     | 80.0  |
| n   | 5     |       |
| <i>Ate`b Kivi ci msthM cvl qv Mo (i`tb)</i> |       |       |
| Mo  | 86    |       |
| mtePP                                       | 180   |       |
| meD=  | 28    |       |
| <i>ie`y e`envi (Nbuq)</i>                   |       |       |
| Mo  | 12    |       |
| mtePP                                       | 21    |       |
| meD=  | 7     |       |

**mviW-5.23** *gumK Mo ie`y vej*

| Mo    | mtePP | meD= |
|-------|-------|------|
| 10648 | 80000 | 800  |

**mviW-5.24** *ie`y vej mgqgZ cÜB`i msL`v I nvi*

| DÉi | msL`v | %     |
|-----|-------|-------|
| nür | 23    | 100.0 |
| Bv  | -     | -     |
| tgU | 23    | 100.0 |

**mviW-5.25** *tctUj mRtji Zjbuq ie`y e`enüi dtj LiP*

| DÉi                   | msL`v | %     |
|-----------------------|-------|-------|
| Kg                    | 23    | 100.0 |
| tekr                  | -     | -     |
| GKB i Kg              | -     | -     |
| tgU                   | 23    | 100.0 |
| <i>KZ kZvsk Kg nq</i> |       |       |
| 20% chSf              | 6     | 26.1  |
| 21-40                 | 4     | 17.4  |
| 41-60                 | 10    | 43.5  |
| 60 Gi tekr            | 3     | 13.0  |
| tgU                   | 23    | 100.0 |

**mviW-5.26** *GjvKvq Mto 24 Nbuq tj W tkMstqi cvigv*

|    |       |                  |
|----|-------|------------------|
| Mo | mtePP | meB <sup>2</sup> |
| 3  | 7     | 2                |

**mviW-5.27 tĵ WtkiMs Gi KviTY e'emvi yvZ**

| gZvgZ                        | msL'v | %    |
|------------------------------|-------|------|
| Drcv`b Kg nq                 | 15    | 65.2 |
| mgq gZ Drcv`b Ki v hvg bv    | 12    | 52.2 |
| WtRj e'emvi Kitj LiP tekx nq | 6     | 26.1 |
| n                            | 23    |      |

**tĵP c'vú gwj Kt`i t\_tK cÜB djvdj tUej**

**mviW -5.29 DEi`vZv`i c`ex**

| c`ex     | msL'v | %     |
|----------|-------|-------|
| gwj K    | 20    | 90.9  |
| g'vrbRvi | 1     | 4.5   |
| KgPvix   | 1     | 4.5   |
| tĵU      | 22    | 100.0 |

**mviW -5.30 DEi`vZv`i vkqVMZ thM'Zv**

| vk'v                         | msL'v | %     |
|------------------------------|-------|-------|
| qj hvg bvB                   | -     | -     |
| 1-5g tkW chSj                | 5     | 22.7  |
| 6IV-8g tkW                   | 8     | 36.4  |
| 9g-10 tkW                    | 6     | 27.3  |
| Gm Gm im Zvi Dt <sup>x</sup> | 3     | 13.6  |
| tĵU                          | 22    | 100.0 |
| <b>cÜZvbi aiYt</b>           |       |       |
| AMfxi bj Kc                  | 7     | 31.8  |
| Mfxi bj Kc                   | 9     | 40.9  |
| Ab`vb` (Gj Gj ic)            | 6     | 27.3  |
| tĵU                          | 22    | 100.0 |

**mviW-5.31 ve`y e'emvi Mo gm**

|    |       |                  |
|----|-------|------------------|
| Mo | mtePP | meB <sup>2</sup> |
| 65 | 90    | 24               |

**mviW-5.32 ve`y msthM tctZ Amyeav ntqtQ vKbv**

| DEi                                   | msL'v | %     |
|---------------------------------------|-------|-------|
| nü                                    | 8     | 36.4  |
| bv                                    | 14    | 63.6  |
| tĵU                                   | 22    | 100.0 |
| <b>Amyeav mgr</b>                     |       |       |
| Atc'v Ki tZ ntqtQj                    | 6     | 75.0  |
| AiZvi <sup>3</sup> UvKv cqmv tĵ tMvQj | 5     | 62.5  |
| n                                     | 8     |       |

**mviW-5.33 Aŭe`b Kiv t\_tK msthM cvl qv (w t̄b)**

| Mo  | mtePP | meD̄e |
|-----|-------|-------|
| 107 | 365   | 30    |

**mviW-5.34 msthM cvl qvi cteMP cPú e`envi ntq̄Q iKbv**

| DĒi | msL`v | %     |
|-----|-------|-------|
| nür | 17    | 77.3  |
| bv  | 5     | 22.7  |
| tgU | 22    | 100.0 |

**mviW-5.35 gumK Mo ie`y ietj i cui giW (UıKıq)**

| Mo   | mtePP | meD̄e |
|------|-------|-------|
| 6088 | 20000 | 1600  |

**mviW-5.36 ie`y ietj mgqgZ cvl qv hıq iKbv**

| DĒi | msL`v | %     |
|-----|-------|-------|
| nür | 22    | 100.0 |
| bv  | -     | -     |
| tgU | 22    | 100.0 |

**mviW-5.37 ie`y ietj mgqgZ cui tkva Kiv nq iKbv**

| DĒi | msL`v | %     |
|-----|-------|-------|
| nür | 20    | 90.9  |
| bv  | 2     | 9.1   |
| tgU | 22    | 100.0 |

**mviW -5.38 cPú t\_tK evrmi K Avq I e`q**

| evrmi K Avq UıKv            | msL`v    | %     |
|-----------------------------|----------|-------|
| 100000 UıKv chŞı            | -        | -     |
| 100001 - 200000             | 14       | 63.6  |
| 200001 - 300000             | 2        | 9.1   |
| 300001 - 400000             | 2        | 9.1   |
| 400001 -500000              | 1        | 4.5   |
| 500000 UıKvi tekr           | 3        | 13.6  |
| tgU                         | 22       | 100.0 |
| Mo Avq                      | 2,60,333 |       |
| <b>cPú t_tK evrmi K e`q</b> |          |       |
| 100000 UıKv chŞı            | 11       | 50.0  |
| 100001 - 200000             | 5        | 22.7  |
| 200001 - 300000             | 2        | 9.1   |
| 300001 - 400000             | 2        | 9.1   |
| 400001 -500000              | 1        | 4.5   |
| 500000 UıKvi tekr           | 1        | 4.5   |
| tgU                         | 22       | 100.0 |
| Mo Avq                      | 1,86,091 |       |

**mviW-5.40 tñP hŞ;gumK Mo WtRj I tKtiumb e`q**

|       |       |      |
|-------|-------|------|
| Mo    | mtePP | meDæ |
| 16425 | 60000 | 4000 |

**mviW-5.40 ve`y jvBb msthtMi KviTY Avq cteP Zjbvq KZfM evotQ**

| KZ %       | msL`v | %     |
|------------|-------|-------|
| 20         | 3     | 13.6  |
| 21-40      | 9     | 40.9  |
| 41-60      | 6     | 27.3  |
| 60 Gi tekr | 4     | 18.2  |
| tgW        | 22    | 100.0 |

**mviW-5.41 GjvKvq vK cniqvY tñP cæú ve`y msthtM \_vKvi KviTY ntqtQ**

| KZ Uv     | msL`v | %     |
|-----------|-------|-------|
| 2 vU      | 2     | 9.1   |
| 3 vU      | 6     | 27.3  |
| 4 vU      | 2     | 9.1   |
| 5 vU      | 4     | 18.2  |
| 6 Gi tekr | 8     | 36.4  |
| tgW       | 22    | 100.0 |

**mviW-5.42 tjWtkWls Gi KviTY e`emvi aitbi yvZ**

| yvZ                    | msL`v | %    |
|------------------------|-------|------|
| tZgb tj vW tkWls nq bv | 8     | 36.4 |
| vgUvi bó nq            | 11    | 50.0 |
| MñK Ktg hvq            | 9     | 40.9 |
| dmj bó nq              | 13    | 59.1 |
| n                      | 22    |      |

**mviW-5.43 GjvKvq Mto 24 NbUvq KZ NbUv ve`y \_vtK bv**

|       | MteP |     | elKvj |     | kizKvj |     |
|-------|------|-----|-------|-----|--------|-----|
|       | v`b  | ivZ | v`b   | ivZ | v`b    | ivZ |
| Mo    | 4    | 4   | 3     | 2   | 3      | 2   |
| mtePP | 10   | 10  | 10    | 10  | 8      | 7   |
| meDæ  | 1    | 1   | 1     | 1   | -      | -   |

## Kx Bbdi tğUmt` i t`tk cĖB dj vdj tĖvej

mviW-6.1 DĖi`vZt` i uj ½, ¼, 1/3, 1/4, 1/5 Ges tckv ĩfĖĖK Z`

| cjad / gnrj v                                    | msL`v     | %            |
|--|-----------|--------------|
| cjad   | 69        | 86.3         |
| gnrj v   | 11        | 13.8         |
| tğU  | 80        | 100.0        |
| <b>ıkÿMz thM`Zvi</b>                             |           |              |
| ıkÿv   | msL`v     | %            |
| 1-5g tkĖY  | 5         | 6.3          |
| 6-10 tkĖY  | 10        | 12.5         |
| Gm Gm ĩm cĖk                                     | 21        | 26.3         |
| GBP Gm ĩm  | 2         | 2.5          |
| Ėe G cĖk   | 20        | 25.0         |
| Gg G cĖk   | 22        | 27.4         |
| <b>tğU</b>                                       | <b>80</b> | <b>100.0</b> |
| <b>tckvi eĖĖb</b>                                |           |              |
| tckv   | msL`v     | %            |
| KIK  | 12        | 15.0         |
| Mp`j x   | 3         | 3.8          |
| mi Kvi x PĖKĖx                                   | 10        | 12.5         |
| temi Kvi x PĖKĖx                                 | 11        | 13.8         |
| ĖĖz`e`emv  | 22        | 27.5         |
| ıkĖĖK  | 12        | 15.0         |
| tckvRme(Wv`vi / Bv`vĖqvi, agĖĖ tbZv/ BgĖg BZ`v`) | 10        | 12.5         |
| <b>tğU</b>                                       | <b>80</b> | <b>100.0</b> |

mviW -6.2: Ėe`ÿ e`enĖti mÿeav mgn`

| DĖi   | msL`v | %     |
|---|-------|-------|
| <b>Ėe`ÿ e`enĖti i Kvi tY A`%mZK Ges mĖguRK mÿeav</b>  |       |       |
| nĖ  | 80    | 100.0 |
| bv  | -     | -     |
| tğU   | 80    | 100.0 |
| <b>DĖi nĖntj, ıkfĖe</b>                               |       |       |
| mÿeav mgn`  | msL`v | %     |
| 16. tĖtj tğtqiv tj Lvcov tckv mgq ch`KĖtZ cĖti        | 78    | 97.5  |
| 17. ĩPĖKrmv tmevi mÿhĖM mÿeav eĖx tctqtĖ              | 59    | 73.8  |
| 18. GĖvKĖq`Ė`tmev tK`vĖKĖK`ĖcZ ntqtĖ                  | 45    | 56.3  |
| 19. `Ė Ktj R cĖZĖZ ntqtĖ                              | 44    | 55.0  |
| 20. thĖMthĖM e`e`vi DbwZ ntqtĖ                        | 65    | 81.3  |
| 21. KĖ`uDUvi Ges BĖUvi tBU e`enĖti i mÿhĖM eĖx tctqtĖ | 56    | 70.0  |
| 22. `ĖbĖq e`emv emĖtR`i mÿhĖM mÿeav eĖx tctqtĖ        | 61    | 76.3  |
| 23. nĖU evRĖti i DbwZ ntqtĖ                           | 55    | 68.8  |
| 24. nĖn-gÿMĖi PĖl eĖx tctqtĖ                          | 45    | 56.3  |
| 25. grm` PĖl eĖx tctqtĖ                               | 41    | 51.3  |
| 26. ÿz`I KĖli ıkĖti i eĖx ntqtĖ                       | 39    | 48.8  |
| 27. PĖi WvKwZ Ab`vb` AcĖva KtqtĖ                      | 54    | 67.5  |
| 28. i tZ KĖtRi mÿhĖM mÿeav eĖx tctqtĖ                 | 54    | 67.5  |
| 29. ĩmP cĖ`u e`enĖti eĖx tctqtĖ                       | 50    | 62.5  |
| 30. gnrj t` i KĖR Kivi mÿhĖM eĖx tctqtĖ               | 29    | 36.3  |

|            |    |     |
|------------|----|-----|
| 31. Ab'ib' | 2  | 2.5 |
| GKwaK DEi  | 80 |     |

**mviW-6.3 ne 'y msthM Kivi dtj Gj vKvi DbmZ**

| DEi                                      | msL'v | %     |
|--|-------|-------|
| nü                                       | 80    | 100.0 |
| bv                                       | -     | -     |
| tgwU                                     | 80    | 100.0 |
| <b>tKvb&amp;tKvb&amp;LvZi DbmZ</b>       |       |       |
| tKvb tKvb LvZ                            | msL'v | %     |
| nüU evRvi DbmZ ntqtQ                     | 43    | 53.8  |
| uPwKrmv tmevi msthM ewx tctqtQ           | 51    | 63.8  |
| tM P cixü ewx tctqtQ                     | 44    | 55.0  |
| gyMi Lvgi Mto DfVtQ                      | 56    | 70.0  |
| uky'v LvZ DbmZ ntqtQ                     | 76    | 95.0  |
| Gj vKvq i vBP wj Mto DfVtQ               | 49    | 61.3  |
| GKwaK DEi                                | 80    |       |
| <b>tKvb LvZüU metPtq tekx DbmZ ntqtQ</b> |       |       |
| tKvb LvZüU                               | msL'v | %     |
| Kj Kvi Lvsvi metPtq tekx DbmZ ntqtQ      | 76    | 95.0  |
| Kw LvZ DbmZ ntqtQ                        | 63    | 78.8  |
| uPwKrmv tmevi msthM tefotQ               | 49    | 61.3  |
| e'emv embtR'i cñvi NfUtQ                 | 71    | 88.8  |
| GKwaK DEi                                | 80    |       |

**mviW- 6.4 ne 'y msthM Kivi dtj Gj vKvq tekx Kti ki cZövb Mto DfVtQ**

| DEi   | msL'v | %     |
|---|-------|-------|
| nü  | 65    | 81.3  |
| bv  | 15    | 18.8  |
| tgwU  | 80    | 100.0 |
| <b>Mto DVv ki cZövb ai Y</b>                  |       |       |
| i vBm wj Mto DfVtQ                            | 69    | 86.3  |
| m0 wj Mto DfVtQ                               | 55    | 68.8  |
| Btj KivK tgwkb tmj vB KivR ewx tctqtQ         | 35    | 43.8  |
| tj` tgwkb /I qvKRC Mto DfVtQ                  | 48    | 60.0  |
| আইস ক্রিম মিল গড়ে উঠেছে                      | 29    | 36.3  |
| tKvi t'vfi R Mto DfVtQ                        | 17    | 21.3  |
| n   | 80    |       |
| <b>Bvvi tbtüi e'envti QvI-QvI' i cB DcKvi</b> |       |       |
| ikfite  | msL'v | %     |
| fizপ্রক্রিয়া সহজ হয়েছে                      | 57    | 75.0  |
| Ab j vBtb cwi Kiv cov hvq                     | 41    | 53.9  |
| cixyvi dj vdj Rvsv hvq                        | 73    | 96.1  |
| Bvvi tbtü Avte` b mnR ntqtQ                   | 49    | 64.5  |
| GKwaK DEi                                     | 76    |       |
| <b>AmfthM Kiv nq wKbv</b>                     |       |       |
| DEi   | msL'v | %     |
| nü  | 73    | 91.3  |
| bv  | 7     | 8.8   |
| tgwU  | 80    | 100.0 |

***mshy<sup>3</sup>-2***

***-ibxq KgRvj vi eYBv***

**0cj 11e`y miguZi 11e`gub 11eZiY e`e`iq`k j`y MhK msthM0kxl R cKt i i  
cFie gj`iqb mgxyvi Dci gZ11e1bgq KgRij v**

mgxyvi Gj vKv t gqgbwmsn cj 11e`y miguZ-2, f11j k11v, gqgbwmsn

gZ11e1bgq mfvi `11b t tRb11t11j g`11t11bRvi, gqgbwmsn cj 11e`y miguZ-2, f11j k11v `Bt11i mfviK11y

mfvi Zwi L t 24 gvP©201511L t

KgRij vq AskMhYKvi M11Yi cwi 11P11Z-

**পল্লী বিদ্যুৎ সমিতির বিতরণ ব্যবস্থায় "দশ লক্ষ গ্রাহক সংযোগ" শীর্ষক  
প্রভাব মূল্যায়ন সমীক্ষার স্থানীয় অংশগ্রহণকারীদের সহিত মতবিনিময় কর্মশালা**

|              |  |
|--------------|--|
| স্থান        | : ময়মনসিংহ পল্লী বিদ্যুৎ সমিতি-২ এর সভা কক্ষ, ডালুকা, ময়মনসিংহ                               |
| তারিখ        | : ২৪ মার্চ-২০১৫, রোজ মঙ্গলবার  |
| আয়োজনে      | : বাংলাদেশ পরিবীক্ষণ ও মূল্যায়ন বিভাগ (আইএমইডি) ও আইআরজি<br>ডেভেলপমেন্ট সার্ভিসেস লিঃ         |
| প্রধান অতিথি | : মোঃ নূরুল ইসলাম ভূঁইয়া, (বাগবি বোর্ড)   |
| বিশেষ অতিথি  | : এস এম মাহফুল হাসান হান্নান, মণিবিস-২<br>বেগম ফাতিমা-তুজ-জোহরা ঠাকুর (সহকারী পরিচালক আইএমইডি) |
| সভাপতি       | : মোঃ জাহাঙ্গীর আলম, জেনারেল ম্যানেজার, মণিবিস-২   |

- 1| Rbve tgv t b11j Bmj vg fBqv, cwi P11j K (কার্যক্রম পরিকল্পনা), cj 11e`y 11vqb tevW©X11Kv |
- 2|Rbvev d11Zgv-ZR-tR11i v V11k11, mnK11x cwi P11j K (AvBGgB11W), cwi K11i br g11y11j q, MYcR11Z11y evs11 v t`k mi K11i |
- 3| Rbve tgv t AvR11i Avj x, mnK11x cwi P11j K (AvBGgB11W), cwi K11i br g11y11j q, MYcR11Z11y evs11 v t`k mi K11i |
- 4| Rbve tgv t R11v11xi Avj g, tRb11t11j g`11t11bRvi, gqgbwmsn cj 11e`y miguZ-2, f11j k11v, gqgbwmsn |
- 5| Rbve Gm Gg gvnd11z n11v11b n11v11b, mf11c11Z, gqgbwmsn cj 11e`y miguZ-2, f11j k11v, gqgbwmsn |
- 6| Rbve m11y11 Ab m11z11vi, tPqvi g`11b, AvBAvi 11R tWt11f11j c11g11U m11w11f11m 11j t, bKkx t11vg11n, t11M11yev11MPv X11Kv |
- 7| Rbve m11k11g11vi 11ek11m, B11t11j K11U11K`11y B11w11Abq11vi, AvBAvi 11R tWt11f11j c11g11U m11w11f11m 11j t, bKkx t11vg11n, t11M11yev11MPv, X11Kv |
- 8| Rbve tgv t gv`11K Avn11tg`, g`11t11bRvi, AvBAvi 11R tWt11f11j c11g11U m11w11f11m 11j t, bKkx t11vg11n, t11M11yev11MPv, X11Kv |
- 9| `11b11x 11e11f11b11t11k11y I tck11vi MY`g11v` e`11e11M11Q cj 11e`y miguZi m11s11nbZ MhK11e` |

কর্মশালার কার্যক্রম পবিত্র কোরআন তেলওয়াতের মাধ্যমে শুরু হয়। c11t11gB কর্মশালার কার্যক্রম পরিচালনার জন্য

- (1) Rbve tgv t R11v11xi Avj g, tRb11t11j g`11t11bRvi, gqgbwmsn cj 11e`y miguZ-2, gqgbwmsn -mf11c11Z,
- (2) Rbve, tgv t b11j Bmj vg fBqv, পরিচালক কার্যক্রম পরিকল্পনা, cj 11e`y 11vqb tevW©X11Kv -c11v11b AvZ11w11,
- (3) Rbvev t11Mg d11w11Zgv-ZR-tR11i v V11k11, mnK11x cwi P11j K (AvBGgB11W), cwi t g11y11j q, -11e11t11k11 AvZ11w11  
|
- (4) Rbve Gm Gg gvnd11z n11v11b n11v11b, mf11c11Z, gqgbwmsn cj 11e`y miguZ-2, gqgbwmsn -11e11t11k11 AvZ11w11

নির্বাচন করতঃ সভার কার্যক্রম শুরু করা হয়।

অতঃপর সভাপতির অনুমতিক্রমে Rbve m11y11 Ab m11z11vi, tPqvi g`11b, AvBAvi 11R tWt11f11j c11g11U m11w11f11m 11j t Dc11Z সম্মানিত সুধীগণকে শুভেচ্ছা ও স্বাগত জানিয়ে কর্মশালার পটভূমি ও উদ্দেশ্য বিষয়ে সংক্ষিপ্ত বর্ণনা করতঃ কর্মশালার কার্যক্রম i i11e K11ib| G ch11q Dc11Z m11x e311v-tk11Zv mK11j tK ab`ev` R11wb11tq Dc11`11v c11Z11v11t11bi c11vgk11R Rbve m11k11g11vi 11ek11m MYcR11Z11y evs11 v t`k mi K11i KZ11R. Av11j vP` c11K11i MhY ev`11vq11t11bi cUf11ng Ges M11pxZ c11K11i i Dci Av11q11mRZ KgR11j11vi D11t11k` m11u11t11K© Av11t11j vP11v K11ib| 11Z11b D11t11L K11ib দেশের ক্রমবর্ধমান বিদ্যুতের চাহিদা পূরণ ও আপামর Rb11m11v11t11Yi 11bK11U 11e`y t11mev t11c11t11Q t`q11, M11g11xY Rb11c11i A`11b11w11ZK I m11vg11mR11K Db11q11t11bi j11t11y` 2006-2010 11L t 11e`y, R11j11v11x I L11ubR m11u11` g11y11j t11qi 11e`y 11ef11v11t11Mi Av11L Z11axb cj 11e`y 11vqb tevW©KZ11R. 11e11f11b11e11cj 11e`y miguZi g11v11tg A11t11c11y11vKZ. AbMh11i cj 11e`y miguZ, 11j tZ MhK msth11M e11w11x11K11Y c11K11i MhY K11i | cieZ11q11Z c11K11i e`q e11w11 e`11Z11t11t11KA11w11Z 02 (`B) eQ11i mgq e11w11ZK11Y m11t11c11t11y A`11 2006-2012 11L t c11K11i 11U11i ev`11vqb K11vR mg11v11b nq| c11K11i 11U11i ev`11vqb I 11e`y msth11t11Mi dt11j M11g11xY Rb11c11i A11t11c11y11vKZ. AbMh11i Rb11t11M11v11x11i R11xeb-11h11v11cb, K11w11, t11mP, e`11em11v11e11w11YR`, 11k11i, 11k11y11v, t11h11v11t11h11M, Kg11m11s`11v11b A`11 11w11Z I m11vg11mR11K BZ`11w11 t11y11t11i Db11q11b c11F11ie gj`11vq11t11bi



Rb`cui Kí bv gš`y`j tqi ev`lvqb cwi ex`y`Y I gj`vqb wef`v`Mi gj`vqb t±i, tgmim<sup>©</sup> AvBAvi wR tWt`fj ctg`U mwf`fmm wj t tK civgkR` cŁZóvb wntmte wbtqm I `wqZj cŁvb Kti tQ| wZwb Avi I D`tj Ł Kti b cKí wU ev`lvq`b`i dtj we`y` e`envi Kvi x AveumK, Kul, wKí, wky`v cŁZóvb, mvgwRK tmevgj-K I agrq cŁZóvb, e`emv cŁZóvb Ges MY`gvb` e`w<sup>3</sup>etM<sup>®</sup> m<sup>t</sup>\_ mi vmi gZwewbgtqi gva`tg ev`lvq`Z cKí i c`fve wbiactbi Rb` KgRvj vi AvtqRb Kiv ntqtQ| G ch`q Dcw`Z mgyRbtK wbf`q mKj cKvi I cKZ.mgyar-Amgyar eYBv Kivi Rb` MhK I qvi x I Db`y` Avtj vPbv cte`wexZ Avn`vb Rvibv|

AZ:ci mfvicwZ gtnv`tqi অনুমতিক্রমে KgRvj vi we`tkl AwZw Rbvev dmvZgv-ZR-`tRvni vKz, mnKvi x cwi Pij K (AvBGgBwW) KgRvj vi D`tj k` I cKí m<sup>u</sup>tK<sup>®</sup> e`w<sup>3</sup>etM<sup>®</sup> Z weeiY cŁvb Kti b Ges Dcw`Z mgye``tK we`y` e`envi m<sup>u</sup>wKZ hZ cKvi mgyar-Amgyar, mgm`v AvtQ Zv tKvb cKvi w`av bv Kti KgRvj vq Dc`vctbi Avn`vb Rvibv| wZwb Avi I D`tj Ł Kti b G KgRvj vq Avcbv`i D`wcz mgm`v, t`jv Avgiv Avgv`i প্রতিবেদনে লিপিবদ্ধ করে সরকারের সংশ্লিষ্ট মহলে পরবর্তী কার্যক্রমের জন্য তুলে aiv nte|



KgRvj vi D`tj k` m<sup>u</sup>tK<sup>®</sup> e`w<sup>3</sup>etM<sup>®</sup> Z weeiY cŁvb Kiv nt`Q

KgRvj vi `i i`Z Dcw`Z mgyUj x`K wR wR Gj vKvq KZ m`tj we`y` msthvM ntqUj, RbMY msthvM tctqUj b wKbv cKaeKij we`y` msthvM cŁv`bi mgq 2006-2012 wLt Ges Gj vKvi 35-40% gvby we`y` msthvM tctqtQb gtg`Rvibv hvq| Gici Db`y` Avtj vPvbi Avn`vb Rvibv nq|

**1| Rbe tqt Rvni`xi Avj g, tRbtij g`v`bRvi, gqgbmsn cj`we`y` mgyZ-2t**

cŁ`tgB mgyZi tRbtij g`v`bRvi Dcw`Z maxe``tK AewZ Kti b th -

- weMZ2006-2012 wLt mg`q ev`lvq`Z cKí i Aaxb cŁq 5% gmiR`, gw`i BZ`w` MhKtK we`tkl we`tePbvq we`y` msthvM cŁv`bi AbgyZ cŁvb Kiv nq|

**2| we`y` e`envi Kvi x KulRwe tmP MhKt**

we`y` msthv`Mi dtj wef`bat`y`t`I Gj vKvi cwi eZB, Dbq`b I mgyar mvab nq| thgb-

- we`y` msthv`Mi dtj MŁg Gj vKvi AUKvi v`Qbwe`MŁgi gvby m`jL Rxb-hvcb Kti b
- Kul.RwgtZ cwb tm`Pi e`e`v nq
- we`y` msthv`Mi dtj RwgtZ cwb tmP Kti Awak dmj dj v`bv hvq
- avb Drcv`b Z`z`bvgj-Kfite A`tbK ew`x tctqtQ| Gj vKvi Pwv`v wguUtqI Ab` Gj vKvq t`c`Y Kiv hvq
- RwgtZ Kul .I t`mP Kv`Ri mgyar ew`x tctqtQ Ges A`wZKfite j v`ferv ntqtQ
- RwgtZ GKw`ak dmj Drcv``bi mgyar ntqtQ
- t`mP h`š`w`Rj `Zj e`env`ti i cwi gvY cŁq 75-80% fiv mivkŁ ntqtQ
- GK (1) wU w`Rj Pwv Z c`f`ú i `tj GLb wZb (3) wU we`y` Pwv Z tmP c`v`ú Pij yntqtQ
- we`y` msthvM tctZ tKvb ūbivc`Ev RvqvZŁ cŁvb Kiv j v`M t`bB|
- MŁto 12 w``bi g`ta` we`y` msthvM t`qv ntqUj
- MŁgi kZfM t`j vK j v`ferv ntqtQ

**3| we`y` e`envi Kvi x AveumK MhKt**

আবাসিক বিদ্যুৎ ব্যবহারকারী গ্রাহক তাদের প্রতিক্রিয়ায় জানান-

- MōgxY Rbcf` i RxebhīVi grfbi j yYiqfite epx tctqtQ
- MōgxY cwi tekI AvfMi Zj bvg Dbz ntqtQ
- Mōtg yz`yz`Kwli wkī Mto DfVtQ
- Mōtgi tj vK wdR, tUwj wfkB, K`vfmU tcvpi, tgvvBj BZ`w` e`envti i mshvM tctqtQ
- bvi x-cjzd wbeKfI gvbY i Kgms`vbi mshvM mpo ntqtQ
- MōgxY Rbcf` Pwi, WvKwZ BZ`w` nwm tctqtQ
- nva-gjMx, grm` PvfI i mjev mpo ntqtQ
- @j-Ktj R coqv QvI-QvIxf` i Awak I mjevZ covtj Lvi mshvM mpo ntqtQ
- BvUv tBU, tgvvBj BZ`w` e`envti i mshvM mpo nI qvq `f mgq I e`tq @j-Ktj R-wekje``ij tq fuzP dig cyY, cixyvi dj vdj Rvbr Ges t`k-wet`tk thvMvthvMi mshvM mpo ntqtQ
- MōgxY Rbcf` e`emv-emYfR`i mgq I mshvM tetotQ|
- MōgxY Rbcf` yz` I Kwli wkī, avbKj, tmP cvú, nva-gjMx, grm` Lvgi `vctbi mshvM epx tctqtQ

**4/ we`y e`envi Kvi xwkī cōZōvb MōhKt**

wkī cōZōvb MōhK তার প্রতিক্রিয়ায় জানান-

- AvfM GKwU wbr`^tRvfiUi wQj LgB Kó d`vix cwi Pvj bv Ki tZ nZ
- we`y mshvM cvl qvi ci tZgb Amjev nt`Q bv| Zte Mitgi mgq tj wtkwS Kg ntj fvj nte| G e`vcti we`y Avdmi `w AvKI P Kiv nq

**5/ Rvie Gm Gg gndjz nimb nubb, mficvZ, gqgbmsn cju we`y mguZ-2,** প্রতিক্রিয়ায় ব্য<sup>3</sup> Ktib th,

- cōq 50% MōgxY Rbcf` i gvby GLbl we`y mshvM cvq bvB
- cju we`y mguZtZ cōqvRbxq tj vKej bvB
- wbtqmRZ tj vKej i mōZvte`wqZ; cvj tbi Rb` cōkyY cōqvRb

**Dbf Avtj wPbv**

(K) mjev

- cKī ev`evqtbi ci MōgxY RbMvōx mgqgZ we`y wej cwi tkva Kivq mi Kvi ti i ivR`^Av`vq epx tctqtQ
- mKj `fi i AbMōhi Mōtgi gvby DcKZ.ntqtQ
- KwL.tyftI tmP cvú epx i dtj Drcr`b AfbK , Y tetotQ
- GjvKv we`yZvqZ nI qvi dtj tQvU eo AfbK wkī cōZōvb Mto DfVtQ
- thvMvthvM, KwL, wkyv I wkī tyftI e`vck Dbz ntqtQ
- GjvKvi RbMfYi wef`tk PvKxi Avte`b, thvMvthvM, Rb`wbeÜb, RvZxq cwi PqcI mn weifbæZ` tmev MōfYi mshvM mpo ntqtQ
- BvUv tBU I tgvvBj tmev mshvM mpo nI qvq QvI/QvIxiv cixyvi dj vdj , mgqmP mn weifbæekje``ij tq fuzP Avte`bmn weifbæZ`` cvt`Q
- GjvKiv bvi x-cjzd wbeKfI Kgms`vb mpo ntqtQ

(L) Am̄ear (eʃZv)

- AvenmK M̄n̄Kiv Rv̄vbv kni GjvKvi gZ cj ̄AĀtj memgq we`yr mi ei vn\_vtK bv
- ̄wbqgZ we`ytZi tj vW tk̄w̄s\_vtK| m̄v̄ūiZK mḡtq Av̄tMi Z̄yb̄vq tj vW tk̄w̄s ev̄x t̄ct̄qt̄Q| dtj ̄wk̄i Kvi Lv̄b̄vq Dr̄cv`b KivR e`inZ nq
- Āt̄bK t̄ȳt̄I we`ytZi e`en̄v̄ti i m̄v̄t\_ we`yr wētj i m̄v̄ḡÄm`\_vtK bv
- GKB GjvKvq ̄w̄c̄w̄we I cj ̄we`ytZi mi ei vn\_vKvq M̄n̄KMȲt̄K Ah\_v n̄qiv̄bi ̄wk̄Kvi n̄t̄Z nq| Z̄te G me t̄ȳt̄I cj ̄we`ytZi t̄P̄tq Z̄yb̄v̄ḡj̄K Kg mḡtq ̄w̄c̄w̄wēi we`yr m̄sth̄v̄M cvl qv hv̄q
- ̄w̄K̄Oz̄w̄K̄Oz̄GjvKvq we`ytZi A%ea e`en̄vi I AcPq n̄t̄Q| thgb, A%eaf̄v̄te e`v̄Uvi xP̄w̄j Z hv̄bevn̄t̄bi e`v̄Uvi x P̄ivR̄Kiv nq
- we`yr m̄sth̄v̄Mi Av̄te`b Ki t̄j mḡq I P̄w̄n`v̄gZ we`yr m̄sth̄v̄M cvl qv hv̄q bv| Āt̄bK t`ix nq
- %̄ȳZK ŪȲdi ḡvi b̄o n̄tj ev̄j v̄B̄t̄bi wēävt̄Ui Kvi t̄b we`yr mi ei vn eÜ n̄tj c̄p̄iv̄q P̄ij ȳKi t̄Z Āt̄bK t`ix nq
- Av̄te`b K̄ti I we`ytZi ̄w̄ḡUvi t̄ct̄Z Āt̄bK t`ix nq| eZ̄ḡv̄t̄b Ab-j v̄B̄t̄b we`yr m̄sth̄v̄Mi Av̄te`t̄bi ̄wbqg P̄ij ȳKiv̄q LiP Ges M̄n̄K`t̄f̄M̄ Āt̄bK ev̄x t̄ct̄qt̄Q

**civgk**

- t̄hme GjvKvq GLbl we`ȳZ̄w̄qZ n̄qub, tm me GjvKvq`z̄ m̄sth̄v̄Mi e`e`v̄ Ki t̄Z n̄te
- we`ytZi ̄w̄w̄R̄Uvj ̄w̄c̄t̄c̄BW ̄w̄ḡUvi P̄ij ȳKi t̄j we`yr m̄ik̄q̄ n̄te
- Av̄i I Āw̄K c̄w̄i ḡvb ŪȲdi ḡvi em̄t̄Z n̄te
- we`ytZi mi ei vn I m̄si ȳt̄Yi Rb`ḡub̄Uvi s e`e`v̄ ev̄x Ki t̄Z n̄te
- A%ea m̄sth̄v̄M I e`en̄vi t̄ct̄j R̄w̄i ḡv̄bv Av̄v̄q Ki t̄Z n̄te
- bZ̄b m̄sth̄v̄Mi t̄ȳt̄I Ab-j v̄B̄t̄b we`yr m̄sth̄v̄Mi Av̄te`t̄bi ̄wbqg eÜ n̄l qv`i Kvi
- bZ̄b m̄sth̄v̄Mi we`yr m̄sth̄v̄Mi Av̄te`b Ki t̄j m̄v̄e`v̄ t̄Zg mḡtq m̄sth̄v̄M c̄l̄v̄t̄bi e`e`v̄ Ki t̄Z n̄te
- we`ytZi tj vW tk̄w̄s eÜ Ki t̄Z n̄te

KgR̄vj̄v̄q m̄v̄s̄w̄bZ max M̄n̄K RbZ̄vi Av̄t̄j v̄P̄v̄i ci c̄ävb AwZ` Rbve t̄ḡvt b̄j̄ḡ B̄mj̄v̄g f̄B̄qv, c̄w̄i P̄ij K (কার্যক্রম পরিকল্পনা) Ges m̄fv̄c̄w̄Z Rbve t̄ḡvt R̄v̄n̄v̄xi Av̄j̄g, t̄R̄b̄v̄t̄ij g`v̄t̄b̄R̄vi D̄i ̄w̄c̄Z ̄w̄ēf̄b̄ēc̄k̄w̄ej̄xi D̄ci Av̄t̄j v̄K̄cv̄Z K̄ti b̄|

1/ Rbve t̄ḡvt b̄j̄ḡ B̄mj̄v̄g f̄B̄qv, c̄w̄i P̄ij K (কার্যক্রম পরিকল্পনা), c̄w̄ēt̄v̄t

- bZ̄b we`yr m̄sth̄v̄M t̄ct̄Z mḡq j̄v̄m̄vi wēl̄t̄q ̄w̄Z̄ub D̄t̄j̄L K̄tib- M̄n̄K Av̄te`b cvl qvi ci c̄l̄qv̄R̄b̄v̄q মালামাল ক্রয়/সংগ্রহের জন্য পবিবোর্ডের প্রধান অফিসে অনুমোদন পেতে দেবী হওয়ায় এমন ঘটে। দাপ্তরিক কার্যক্রমের জন্য অনাকাঙ্ক্ষিত বিলম্ব হয়ে থাকে।
- bZ̄b m̄sth̄v̄Mi we`yr m̄sth̄v̄Mi Av̄te`b Ab-j v̄B̄t̄b Kivi mi K̄v̄ix ̄wb̄t̄`k̄i D̄t̄j̄L K̄ti ̄w̄Z̄ub R̄v̄vb̄v B̄v̄v̄i t̄bU P̄ivR̄`eve` 200 Ūiv̄Kv Li t̄Pi wēl̄q̄U`v̄B̄vi K̄f̄v̄te Av̄t̄j v̄P̄v̄i Kivi ci P̄v̄v̄š̄K̄ti m̄Kj t̄K Aem̄Z Kiv n̄te|
- Ab`v̄b` th m̄Kj Am̄̄eari wēl̄t̄q Av̄t̄j v̄P̄v̄i n̄t̄q̄Q tm m̄Kj wēl̄t̄q h\_vh`\_īǣz̄j t`qv n̄te Ges cieZ̄Z̄ G\_v̄j c̄w̄i n̄v̄ti i t̄P̄ov̄ Kiv n̄te|

2/ Rbve t̄ḡvt R̄v̄n̄v̄xi Av̄j̄g, t̄R̄b̄v̄t̄ij g`v̄t̄b̄R̄vi, ḡc̄iem-2t

- e`vUvixPmj Z A#Uv cwi enY,uj i e`vUvix P#R# Rb` A%ea we`y e`en#i i weItq uZub Rvrb- G ai#Yi KvRj ic mbr#Ki#Yi KvR Pj gvb itq#Q Ges aiv cotj Rwigv Av`vq Kiv n#Q| GZ#ZxZ mi Kvi tNvml Z b#Zgvj v Abgji Y KiZ: A%ea msthvM c#vbKvix M#K#K AwZm<sup>3</sup> we`y e`en#i i Rb` ewYvR`K n#i we`y wej c#vb K#i `eaZv t`qv n#Q|

- we`yZi tj vW tkvWs Gi Kvi#Y M#K `y#M weItq uZub D#j L K#i b- eZg#b we`yZi RvZxq M#W tKv tj vW tkvWs #B| gqgbvsn cj # we`y m#vZ-2 f#j #v t\_#K Dfq w`#K 50 wKt ugt `ieZ#gqgbvsn 132 tKvF M#W mve-t#kb I Rq#`ec#y 132 tKvF M#W mve-t#kb n#Z 132/33-tKvF m#Vj b jvB#bi gva`tg we`y mieivn tctq \_v#K| Dfq w`K n#Z f#j #v cie m#vZi P#v`vgZ we`y mieivn Kivi #gZv we`g#v M#W m#Vj b jvB#bi #B| gqgbvsn 132 tKvF M#W mve-t#kb n#Z f#j #v mve-t#kb ch#l w#v#g#v 33-tKvF m#Vj b jvB#bi P#j yntj Ges Rq#`ec#y 132 tKvF M#W mve-t#kb Pj gvb #gZv e#xKiY KvR m#ubentj f#j #v G#vKvi we`yZi tj vW tkvWs A#bKv#k K#g hvte| msuk# weItq uZub mKj tkYxi we`y M#K#Yi m#thvMZv K#v#v K#i b|

cwi#k#l mfv#vZ KgR#v vq Dcw`Z mKj tkYxi m#v#vZ we`y M#K I m#v#vZ, cwi K#i b#v g#y#v t#i m#v#vZ KgRZ#` I Av#vRbKvix civgk# c#Z#v#bi mKj#K KgR#v vq m#v#v m#thvMZv c#vb K#i KgR#v v#K m#v#v g#vZ Kivi Rb` KZ#Zv I ab`ev` R#v#v m#v#v m#v#v tNv#v K#i b|

***mshy<sup>3</sup>-3***

***Rw c KtR e"eüZ ckgvj v I tPK wj ó***

## ie`y msthllc0B Lubvi Rb` ckgvj v

tkiW e`envi i Rb`

|       |         |        |
|-------|---------|--------|
| †Rj v | Dc†Rj v | ucieGm |
|       |         |        |

### figKv

cjv AĀ†ji A†cyvKZ. Aetnij Z uecy Rbc†i Av<sup>o</sup>mvuRK, A%0vZK Dbq†bi jtÿ` miKviA A†q†b ev`emqZ প্রকল্পটির শুরু হতে মালামাল ও যন্ত্রপাতি সংগ্রহের প্রক্রিয়া, স্থাপন, সার্ভিস ও সেবা প্রদান সম্পর্কিত বিভিন্ন পর্যায়ের গৃহীত কার্যক্রম মসূর্ব†bi jtÿ†i miKviA uea-ueavb h\_vh\_fite c†qW I Gi mWVK e`envi ntq†Q ukbv ch†eyY I ch†jvPbvi Rb` DcKvi†fMx uk†i c†Z0vb I RbtMv0xi RbmsL`vZvEK Z`w, ie`y e`envi, e`w3MZ I GjvKwv†EK A%0vZK, thvM†hvM, Kul, Z`, gvnj v†i Kgfms`vb, e`emv-emvR` Ges m†e†cvi `wv`vetgvpb wet†q c†KZ. I ev`b Z` Rbvi jtÿ` ciugKR c†Z0vb uewfb0ai††Yi c†kgvj v`Zix K†i†Q c†kgvj vi bglv ub††amb0ekZ ntj v t

### DĒi`vZvi e`w3MZ Z`w

- 1/ DĒi`vZvi bvg† \_\_\_\_\_ 2/ eqm† \_\_\_\_\_ eQ†i
- 3/ c†j0d /gvnj v† \_\_\_\_\_ 1=c†j0d 2=gvnj v
- 4/ †Rj v† \_\_\_\_\_ 5/ Dc†Rj v† \_\_\_\_\_
- 6/ ucieGm GjvKv† \_\_\_\_\_ 7K/ BDwbqbt \_\_\_\_\_ 7L/ M†gt \_\_\_\_\_
- 7M/ DĒi`vZvi tgvvBj bv††i -----
- 8/ uk†vMZ thvM`Zvt [m†e†P†Kv††K†v†c†k]
- 9/ †c†k†t (1) KIK, (2) M†`jx, (3) miKviA P†K†Zx, (4) temiKviA P†K†Zx, (5) e`emv, (6) ††Z†e`emv, (7) uk†vK, (8) †c†k†vRme(W†v†i/B†w†0bqvi BZ`w), (9) ††Z††c†k†vRme (K†gvi/K†gvi/†R†† BZ`w), (10) w† bgR†y (Kul), (11) w† bgR†y (A-Kul), (12) w†`v†f†vb P†j K, (13) Ab`vb`-----
- 10/ K) Avcbvi cwi ev†i t†vU m`m`msL`v KZ Rb? c†j0d \_\_\_\_\_ gvnj v \_\_\_\_\_
- L) `†j hvq, Ggb t††j i msL`v \_\_\_\_\_ t††qi msL`v \_\_\_\_\_

### A%0vZK Z`w

11/ Avcbvi cwi ev†i i Av†qi Drm m†0†K<sup>o</sup> qv K†i ej†y (mWVK DĒ†i i c††k uk† wPy w`b)

| ie`y†bqvi c†e'     | ie`y†bqvi c†i      |
|--------------------|--------------------|
| 1=Kul              | 1=Kul              |
| 2= e`emv           | 2= e`emv           |
| 3= K†††i uk†i      | 3= K†††i uk†i      |
| 4= nu0 gjMxi Lv†vi | 4= nu0 gjMxi Lv†vi |
| 5= gv†††i P††      | 5= gv†††i P††      |
| 6=†††j v††i K†vR   | 6=†††j v††i K†vR   |
| ৭=সেচ সেবা বিক্রি  | ৭=সেচ সেবা বিক্রি  |
| 8= P†K†w†          | 8= P†K†w†          |
| 9=Ab`vb`-----      | 9= Ab`vb`-----     |

- 12/ uewfb0Dr††††K Avcbvi cwi ev†i i evrmw† K Avq KZ U†vKv?
- 13/ Avcbvi cwi ev†i i evrmw† K e`q KZ U†vKv?

বিদ্যুৎ সংক্রান্ত তথ্যাদি

- 14/ Avcbri Gj vKvq KZ mtj we`yr msthvM ntqtQ?
- 15/ Avcub KZ gum afi we`yr e`envi KiQB?
- 16/ we`yr msthvM tctZ Avcbri uK tkvb Amyeav ntqtQj? (1=nü, 2=br)
- 17/ hv` nünq Zvntj, uK uK Amyeav ntqtQj?  
1=Atcyv Kitz ntqtQj, 2=Uvkv cqm vj #Moj, 3= Ab`vb` (Dj l Ki ab)-----
- 18/ Avte`b Kivi KZw`b ci Avcub msthvM tctqtQb? (gvtm vj Lj)
- 19/ Avcvt`i Gj vKvq Mfo %obK KZ NvUv we`yr \_vtK br?
- 20/ Avcbri cwi evfi we`yZ Pvj Z uK uK uRvbm AvtQ?  
1=Uvrf, 2=udR, 3= KuvDUvi, 4=ufvmm, 5=cvLv, 6=gvoB Kj 7=Ab`vb` (Dj l Ki ab)NNNNNNNNNN
- 21/ Avcbri gvmmK Mo we`yr vej KZ UvKv?-----
- 22/ Avcub we`yr vej mgq gZ cvb uK? (1=nü, 2=br)
- 23/ Avcub we`yr vej mgqgZ cwi tkva Kti b uK? (1=nü, 2=br 3=gvtS gvtS t`ix nq)

**we`yZi DcKvixZv**

- 24/ Avcub uK gtb Kti b we`yZi Kvi tY Avcbri Gj vKvi gvbyj vfevb ntqtQ? (1=nü, 2=br)
- 25/ DEi nüv ntj, `qv Kti ej vj uKfvte (DEi GKvK ntZ cvti)

- |     |  |    |
|-----|--|----|
| 32. | tQtj tqtqv cori br tekx mgq chSf Kitz cvti     | 1  |
| 33. | uPvKrmv tmevi mshvM myeav evx tctqtQ           | 2  |
| 34. | Gj vKvq `v`tmv tkv`vKvbK `mcZ ntqtQ            | 3  |
| 35. | `z Kvj R cdZvZ ntqtQ                           | 4  |
| 36. | shvMshvM e`e`vi DbvZ ntqtQ                     | 5  |
| 37. | KuvDUvi Ges BvUv tbU e`enit i mshvM evx tctqtQ | 6  |
| 38. | `vbxq e`emv embtR`i mshvM myeav evx tctqtQ     | 7  |
| 39. | nvU evRvfi i DbvZ ntqtQ                        | 8  |
| 40. | nvm-gjvMi Pvl evx tctqtQ                       | 9  |
| 41. | grm` Pvl evx tctqtQ                            | 10 |
| 42. | yZ`I Kudi ukf i evx ntqtQ                      | 11 |
| 43. | Pvi WvKvZ Ab`vb` Aciva KvtQ                    | 12 |
| 44. | ivZ KvRi mshvM myeav evx tctqtQ                | 13 |
| 45. | tmP cvu` e`envi evx tctqtQ                     | 14 |
| 46. | gvnj vt`i Kiv Kivi mshvM evx tctqtQ            | 15 |
| 47. | Ab`vb` (Dj l Ki ab)-----                       |    |

26/ *we`y msthvMmi dtj Avcbvi Lvbv DcKZ ntqtQ wK?* (1= nü, 2=bv)

27/ *DËi n`untj, `qv Kti ej by wKfvte? (DËi GKwaK ntZ cvti)*

- |   |   |
|---|---|
| 1. <i>ivtZ tQtj tqtqv covi bv AvtMi t_K tekx mgq ati KitZ citi,</i> | 1 |
| 2. <i>tUij wFktb wKvIv I wtbv`bgjK Abgib t`Lvi mshvM ntqtQ,</i>     | 2 |
| 3. <i>Btj KivUK tmj vB wgvkb e`envi Kivi mshvM ntqtQ,</i>           | 3 |
| 4. <i>wdR e`envi Kti Lvevi msi vY Kivi mshvM ntqtQ,</i>             | 4 |
| 5. <i>Lvbvi wivcËve`e`v evx tctqtQ,</i>                             | 5 |
| 6. <i>tmP cvu`u e`envi Kivi mshvM ntqtQ,</i>                        | 6 |
| 7. <i>tgvevBj tclvB PvR`qv mshvM ntqtQ,</i>                         | 7 |
| 8. <i>mweR Avq evx tctqtQ,</i>                                      | 8 |
| 9. <i>Ab`vb` (Dij L Ki ab)-----</i>                                 |   |

28/ *Avcbvi wK tmPi Avl Zvq tKvb Rvq AvtQ?* (1= nü, 2=bv)

29/ *DËi nü ntj, tmP hS;wK we`yZwqZ?* (1= nü, 2=bv)

30/ *cÜZ kZK RvgtZ GKwU FZtZ tmP w`tZ KZ UvKv j vtM?*

31/ *Avcvb wK gtb Ktib, Avcbvi Gj vKvq we`y msthvM cvl qvi ci Avcbvi tgvU Avq tetotQ?*  
(1= nü, 2=bv 3=AvtMi gZ, 4=Rwbbv)

32/ *hw` nü nq, wKfvte tetotQ?*  
-----  
-----

33/ *eZgvtb we`y msthvMmi , YMZ gvB tKgb ?* (1=ftj v, 2=ftj v bv)

34/ *we`y msthvM Kivi dtj tKtiwmb/tgvv eve` gvtm LiP cteP Zjvq KgtQ wK bv?* (1=nü, 2=bv)

35/ *we`y msthvM Kivi dtj gvtm LiP cteP Zjvq KZ UvKv KgtQ etj gtb Ktib?*

36/ *we`y msthvM Kivi dtj t`ke`vcx BvUvi tBU thvMvthvM mnR ntqtQ wK?* (1=nü, 2=bv)

37/ *BvUvi tBU dtj QvI/QvI`xv wKfvte DcKZ.ntqtQ?*  
-----  
-----

38/ *we`y msthvMmi msi vY I tgvvZ KvR mwKfvte nq wK bv?* (1= nü, 2=bv)

|                                   |             |               |
|-----------------------------------|-------------|---------------|
| <b>Z` mslMâKvixi bug:</b>         | <b>vYi:</b> | <b>Zvi L:</b> |
| <b>mgvi fivBRvii bug:</b>         | <b>vYi:</b> | <b>Zvi L:</b> |
| <b>Z` mslMâKvixi tgvvBj bvft:</b> |             |               |





- 14/ Avcbvi gwmmK Mo fKti wmb LiP KZ UvKv?-----
- 15/ Avcub wK gtb Ktib we`y msthvM cvBtj fKti wmb LiP Kg nte? (1=nü, 2=br)
- 16/ Avcub wK gtb Ktib we`yZi Kvi tb gubly j vfevb ntZcvti? (1=nü, 2=br)
- 17/ DEi nü nntj, `qv Kti ej ly wKfite (DEi GKwaK ntZ cvti)
- |   |    |
|---|----|
| 1. tQtj tqtqv tekx mgq ati covi br Kitz cvti        | 1  |
| 2. wPwKrmv fmeri msthvM mjev cvl qv hvq             | 2  |
| 3. Gj vKvq `f`fmeri fK` fKwbK `mcZ ntZ cvti         | 3  |
| 4. `g Ktj R cÜZnöZ ntZ cvti                         | 4  |
| 5. fthvMsthvM e`e`vi DbwZ nq                        | 5  |
| 6. KivüDUvi Ges B:UvtbU e`envti i msthvM cvl qv hvq | 6  |
| 7. `vbxq e`emv embtR`i msthvM mjev evx Kiv hvq      | 7  |
| 8. nvU evRvfi i DbwZ nq                             | 8  |
| 9. nwa-gjvMi Pvl evx Kiv hvq                        | 9  |
| 10. grm` Pvl evx Kiv hvq                            | 10 |
| 11. ýž`I Kwti wktfi i evx Kiv hvq                   | 11 |
| 12. Pwi WwKwZ Ab`vb` Aciva Kg nZ                    | 12 |
| 13. ivtZ KvRi msthvM mjev evx Kiv thZ               | 13 |
| 14. tmP cvü e`envi evx Kiv thZ                      | 14 |
| 15. gvnj v` i KivR Kivi msthvM evx tcZ              | 15 |
| 16. Ab`vb` (Dfj L Kiab)-----                        |    |
- 18/ we`y msthvM tctj Avcub wK DckZ ntZb? (1= nü, 2=br)
- 19/ DEi nü nntj, `qv Kti ej ly wKfite? (DEi GKwaK ntZ cvti)
- |  |   |
|--|---|
| 1. ivtZ tQtj tqtqv covi br tekx mgq ati Kitz cvtZ; | 1 |
| 2. tUvj wfktb wK`v I we`bv`bgjvK Abvnb f`Lv thZ;   | 2 |
| 3. Btj KwtK tmj vB wgvkb e`envi Kiv thZ;           | 3 |
| 4. wclR e`envi Kti Livi msi`vY Kiv thZ;            | 4 |
| 5. Mtni wbi vEv e`e`v evx cvBZ;                    | 5 |
| 6. tmP cvü e`envi Kiv thZ;                         | 6 |
| 7. tgvvBj fctb Pvr`q`qv thZ;                       | 7 |
| 8. mmeR Avq evx cvq;                               |   |
| 9. Ab`vb` (Dfj L Kiab)-----                        |   |
- 20/ Avcbvi wK tmfPi Avl Zvq fKvb Rvq AvtQ? (1= nü, 2=br)
- 21/ DEi nü nntj, tmP hš;wK we`yZwqZ? (1= nü, 2=br)
- 22/ cÜZ kZK RvgtZ GKwU FZtZ tmP w`fZ KZ UvKv j vtM?
- 23/ Avcub wK gtb Ktib, we`y msthvM \_vKtj Avcvut`i Gj vKvq KvRi msthvM mwp ntZv?

(1= nū, 2=br 3=Rnbbv)

24/ hū` nū nq, ṽKfīṽej ḡ?

-----  
-----

25/ Avcūb ṽK ḡṽb Kṽi b ṽe` ḡ msthṽM ṽcṽj Avcbṽ` i A\_ḡbṽZK DbṽZ nZ? (1=nū, 2=br)

26/ hū` nū nq, ṽKfīṽej ḡ?

-----  
-----

27/ ṽe` ḡ msthṽM\_ ṽKṽj Kul.ṽḡṽṽ Drcv` b eḡx nZ ṽK? (1=nū, 2=br)

28/ hū` nū nq, ṽKfīṽej ḡ?

-----  
-----

29/ Avcūb ṽK ḡṽb Kṽi b ṽe` ḡ msthṽMi dṽj bZṽ Kgṽs` ṽb mḡṽ nq? (1= nū, 2=br )

30/ Avcūb ṽK ḡṽb Kṽi b ṽe` ḡ msthṽM ṽcṽj Avcbṽi Avq eḡx ṽcZ? (1= nū, 2=br )

31/ Avcbṽ` i Gḡ Kṽq ṽe` ḡ Gṽj , Avcūb ṽK msthṽM ṽbṽeb? (1= nū, 2=br )

|                            |        |         |
|----------------------------|--------|---------|
| Z_` mslḡKṽi xi bḡ:         | ṽḡṽi : | Zwi L : |
| mḡvi fṽBRṽi i bḡ :         | ṽḡṽi : | Zwi L : |
| Z_` mslḡKṽi xi ṽḡeṽBj bṽṽ: |        |         |

**ৱে`য় মস্থল্লম্ভ e`emv cŁZÓtbi gwj tKi Rb` ckgvj**

tKW e`enfi i Rb`

|      |        |        |
|------|--------|--------|
| tRjv | DctRjv | ucieGm |
|------|--------|--------|

**figKv**

cj AĀtji AtcývKZ. Aetnij Z uecy Rbct`i Av\_গ্মগ্মRK, A\_গ্মZK Dbq̄tbi j t̄y` miKvix A\_গ্মt̄b ev`emqZ প্রকল্পটির শুরু হতে মালামাল ও যন্ত্রপাতি সংগ্রহের প্রক্রিয়া, স্থাপন, সার্ভিস ও সেবা প্রদান সম্পর্কিত বিভিন্ন পর্যায়ে গৃহীত কার্যক্রম m=úv`tbi t̄ȳt̄i miKvix uea-ueavb h\_vh\_f̄t̄e cŁq̄m I Gi m̄mK e`envi nt̄qt̄Q ukbv ch̄ēȳY I ch̄j̄j̄vP̄bvi Rb` DcKvif̄f̄m̄x ukí cŁZÓvb I Rb̄t̄M̄v̄xi RbmsL`vZm̄ĒK Z\_`w̄, ৱে`য় e`envi, e`w̄<sup>3</sup>MZ I Gj vKw̄f̄iĒK A\_গ্মZK, th̄M̄t̄h̄M, Kwl, Z\_`, gw̄nj v̄t`i Kgf̄s`vb, e`emv-emvR` Ges m̄t̄ēc̄wi `w̄i`<sup>a</sup>metgvPb w̄l̄t̄q cŁZ. I ev`ē Z\_` R̄bvi j t̄y` c̄īvgk̄R cŁZÓvb uew̄fb̄w̄ai t̄Yi c̄k̄ḡvj v`Zix K̄t̄i t̄Q| c̄k̄ḡvj vi bḡjv ub̄t̄=am̄ib̄t̄ek̄Z nt̄j v t

**DĒi`vZvi e`w̄<sup>3</sup>MZ Z\_`w̄i**

- 1/ DĒi`vZvi b̄vgt \_\_\_\_\_ 2/ eqm̄t \_\_\_\_\_ eQ̄ti
- 3/ DĒi`vZvi c`ext \_\_\_\_\_ 1=gw̄j K 2=g`v̄t̄bRvi 3=KgP̄vi x
- 4/ c̄j̄ad /gw̄nj v̄t \_\_\_\_\_ 1=c̄j̄ad 2=gw̄nj v̄t
- 5/ t̄Rj v̄t \_\_\_\_\_ 5/ Dc̄t̄Rj v̄t \_\_\_\_\_
- 6/ uc̄ieGm Gj vK̄v̄t \_\_\_\_\_ 7K| BD̄w̄bq̄bt \_\_\_\_\_ 7L| M̄ḡt \_\_\_\_\_
- 7M| DĒi`vZvi t̄ḡv̄vBj b̄v̄v̄t̄ \_\_\_\_\_
- 8/ uk̄ŋ̄v̄MZ th̄M`Z̄v̄t [m̄t̄ēP̄P t̄K̄vb t̄k̄ŋ̄ c̄v̄k]
- 9/ cŁZÓt̄bi ai Yt 1=ḡȳx t̄`vK̄vb, 2=P̄t̄q̄i t̄`vK̄vb, 3 ti =t̄i`U/t̄v̄t̄Uj, 4=K̄v̄c̄t̄oi t̄`vK̄vb, 5=K̄v̄c̄o t̄m̄j v̄B,   
6=W̄w̄<sup>3</sup>vi L̄bv̄/JI t̄ai t̄`vK̄vb, 7=m̄t̄i i /K̄l̄Ūb̄v̄k̄/c̄i`c̄m̄Li L̄v̄ēt̄i i t̄`vK̄vb, 8=Ab`vb` (D̄t̄j t̄ K̄i ab)-----

**A\_গ্মZK Z\_`**

- 10/ Avcbvi t̄`vK̄v̄t̄b KZ Rb t̄j v̄K̄ v̄R̄ K̄t̄i?
- 11/ Avcbvi t̄`vK̄v̄t̄b ēv̄r̄m̄i K Avq̄ KZ Ūv̄K̄v̄?
- 12/ Avcbvi t̄`vK̄v̄t̄b ēv̄r̄m̄i K e`q̄ KZ Ūv̄K̄v̄?

**ৱে`য় সংক্রান্ত তথ্যাদি**

- 13/ Avcbvi Gj vK̄v̄q̄ KZ m̄t̄j ৱে`য় মস্থল্লম̄ nt̄qt̄Q?
- 14/ Avc̄vb KZ gw̄m̄ āt̄i ৱে`য় e`envi K̄i t̄Q̄b? (gw̄t̄m̄ w̄j L̄y)
- 15/ ৱে`য় মস্থল্লম̄ t̄c̄t̄Z Avcbvi uk̄ t̄K̄vb Am̄j̄ēav̄ nt̄q̄w̄j? (1=n̄iū, 2=b̄v)
- 16/ h̄i` n̄iū n̄q̄ Z̄v̄t̄j, uk̄ uk̄ Am̄j̄ēav̄ nt̄q̄w̄j?   
1= Āt̄c̄ýv̄ K̄i t̄Z̄ nt̄q̄w̄j, 2=Āw̄Z̄w̄i<sup>3</sup> Ūv̄K̄v̄ c̄q̄m̄v̄ t̄j t̄M̄w̄j, 3= Ab`vb`-----
- 17/ Av̄t̄e`b K̄ivi KZ̄w̄ b̄ c̄i Avc̄vb m̄st̄h̄M̄ t̄c̄t̄q̄t̄Q̄b?

- 18/ Avcbvi t̄ vKv̄b Kq̄uU ej;I c̄vLv P̄t̄j t̄ ej; t̄ \_\_\_\_\_ uU, c̄vLv̄t̄ \_\_\_\_\_ uU
- 19/ GQ̄vov Avi uK uK ue`j̄Z P̄t̄j ? [1=Uv̄f, 2=ud̄R, 3= K̄w̄úDUvi / ūf̄im̄uW, 4=B̄Uvi t̄bU, 5=Ab`vb` D̄t̄j̄ L̄ Ki ab-----
- 20/ ue`j̄ m̄sth̄v̄Mi dt̄j Avcbvi e`emvi uK uK m̄ȳeav nt̄q̄t̄Q|  
(1) \_\_\_\_\_  
(2) \_\_\_\_\_
- 21/ Avcb̄b uK ḡt̄b K̄t̄i b ue`j̄ j̄ v̄Bb m̄sth̄v̄M Kivi dt̄j Avcbvi e`emvi Avq̄ t̄ēt̄Q?   
(1= n̄ü, 2=br)
- 22/ ue`j̄ j̄ v̄Bb m̄sth̄v̄Mi Kvi t̄Y Avcbvi Avq̄ c̄t̄eP̄ Z̄j̄bvq̄ KZ̄f̄v̄M t̄ēt̄Q? (%)
- 23/ Avcbvi Ḡj̄ v̄Kv̄q̄ uK c̄vi gv̄Y e`emv̄ c̄Z̄övb ue`j̄ m̄sth̄v̄M \_v̄Kvi Kvi t̄Y nt̄q̄t̄Q?
- 24/ Avcbvi ḡv̄m̄K Mo ue`j̄ uej̄ KZ̄ Uv̄Kv̄?-----
- 25/ Avcb̄b uK ue`j̄ uej̄ mḡq̄q̄Z c̄vb? (1= n̄ü, 2=br)
- 26/ Avcb̄b uK ue`j̄ uej̄ mḡq̄q̄Z c̄vi t̄kva K̄t̄i \_v̄t̄Kb? (1= n̄ü, 2=br)
- 27/ GB uej̄ c̄vi t̄kva Ki t̄Z̄ uK Avcb̄t̄K t̄Kvb Am̄ȳeavq̄ cot̄Z̄ nt̄q̄t̄Q? (1= n̄ü, 2=br)
- 28/ D̄Ēi n̄ü nt̄j̄, uK uK Am̄ȳeav  
-----  
-----
- 29/ D̄Ēi n̄ü nt̄j̄ G Am̄ȳeav `i-Ki t̄Z̄ uK uK Kiv D̄v̄P̄Z̄ et̄j̄ Avcb̄b ḡt̄b K̄t̄i b?  
(1) \_\_\_\_\_  
(2) \_\_\_\_\_
- 30/ Avcb̄b %̄vb̄K t̄ḡv̄Uv̄q̄M̄f̄v̄t̄e M̄t̄o KZ̄ N̄v̄Uv̄ ue`j̄ e`emvi K̄t̄i b?
- 31/ t̄ct̄Uv̄j̄ ūM̄t̄R̄t̄j̄ i Z̄j̄bvq̄ ue`j̄ e`emv̄t̄i dt̄j̄ Avcbvi LiP̄ t̄Kgb nq?   
(1=Kg, 2=t̄ekx, 3=GKB i Kg)
- 32/ h̄v̄` Kg nq, Z̄t̄e t̄ḡv̄Uv̄t̄ḡv̄Uv̄f̄v̄t̄e KZ̄ kZ̄v̄sk Kg nq?
- 33/ Avcbvi j̄ f̄v̄st̄ki KZ̄ Ask ue`j̄ \_v̄Kvi Kvi t̄Y nt̄q̄t̄Q et̄j̄ Avcb̄b ḡt̄b K̄t̄i b?
- 34/ t̄j̄ v̄M̄t̄k̄ūWs Gi Kvi t̄Y Avcbvi e`emvi uK uK ai t̄bi j̄v̄Z̄ nq   
(১= বিক্রয় কম হয়, ২=সময় মত বিক্রয় করা যায় না ৩=বিদ্যুৎ না থাকলে মালামাল নষ্ট হয়  
4=ūM̄t̄R̄j̄ e`emvi Ki t̄j̄ LiP̄ t̄ekx nq)
- 35/ Avcbvi Ḡj̄ v̄Kv̄q̄ M̄t̄o 24 N̄v̄Uv̄q̄ KZ̄ N̄v̄Uv̄ ue`j̄ \_v̄t̄K̄ br?
- 36/ ue`j̄Z̄i P̄vi Ges AcP̄q̄ t̄iva uK f̄v̄t̄e K̄ḡv̄t̄bv̄ h̄v̄q̄ et̄j̄ ḡt̄b K̄t̄i b  
-----  
-----

|   |         |         |
|---|---------|---------|
| Z̄` m̄sl̄M̄K̄vi xi b̄v̄g:               | ~v̄j̄i: | Z̄vi L: |
| m̄ḡvi f̄iBR̄v̄t̄i i b̄v̄g:             | ~v̄j̄i: | Z̄vi L: |
| Z̄` m̄sl̄M̄K̄vi xi t̄ḡv̄eB̄j̄ b̄v̄v̄i: |         |         |

we`y msthmLcB ikí cZóvbi gwj tKi Rb` ckgvj v

tKw e`enti i Rb`

| tRj v | DctRj v | icueGm |
|-------|---------|--------|
|       |         |        |

figKv

cj AĀtji AțcývKZ.Aetnij Z uecy Rbcġi Av\_ŋmvgmRK, A\_ŋbWZ Dbqġbi j tÿ` miKvix A\_ŋġb ev`emqZ cKíU i i i a ntZ gujvgj I hšcmZ সংগ্রহের প্রক্রিয়া, স্থাপন, সার্ভিস ও সেবা প্রদান সম্পর্কিত বিভিন্ন পর্যায়ে গৃহীত কার্যক্রম māv tbi tÿġġ miKvix uea-ueav h\_vh\_fġe cġqm I Gi mġVK e`envi ntqtQ uKbv chġeyY I chġj vPbvi Rb` DcKvīfivM ikí cZóvb I RbġMvōxi RbmsL vZmĒK Z\_`wī, we`y e`envi, e`w³MZ I Gj vKwġvĒK A\_ŋbWZ, thġMthġM, Kūl, Z\_`, gwj vġi Kgġs`vb, e`emv-emYR` Ges mġeġwi `wi`ā wġgvPb wġtq cKZ.I ev`ē Z\_` Rvbi j tÿ` cġvġK cZóvb uewfbwāi tÿi cġgvj v`Zix Kġi tQ | cġgvj vi bġv wġtq wġbġwKZ ntj v t

DĒi `vZvi e`w³MZ Z\_`wī

- 1/ DĒi `vZvi bġt \_\_\_\_\_ 2/ eqmt \_\_\_\_\_ eQti
- 3/ DĒi `vZvi c`ext 1=gwj K, 2=g`vġbRvi, 3=KgPvi x
- 4/ cġġd /gwj vġ 1=cġġd 2=gwj v
- 5/ tRj vġ \_\_\_\_\_ 6/ DctRj vġ \_\_\_\_\_
- 7/ icueGm Gj vKvġ \_\_\_\_\_ 8/ BDvġbġt \_\_\_\_\_ 9K | Mġt \_\_\_\_\_
- 9L | DĒi `vZvi tġvevBj bġvġi t \_\_\_\_\_
- 10/ uKġvġMZ thġM`Zit [mġePġ tKvġ tKġY cvk]
- 11/ cZóvbi aiYt 1=avb,Mġ Ges gġv v BZ`wī fġvġvġv tġvġb, 2=m-ġġ, 3=yž`tctġ vK`Zixi Kvi Lvġv, 4=j uQ, 5=wī·v tUv i tġvġZ, 6=tġ` tġvġb I I qvK Rc 7= Ab`vb` (Dtġ L Kiab)-----
- 12/ cZóvi eQit-----

A\_ŋbWZ Z\_`

- 13/ Avcbvi Kvi Lvġvġ KZġġ vK KvR Kġi b?
- 14/ Avcbvi Kvi Lvġvġ evrmiġi K Avq KZ UvKv?
- 15/ Avcbvi Kvi Lvġvġ evrmiġi K e`q KZ UvKv?

বিদ্যুৎ সংক্রান্ত তথ্যাদি

- 16/ Avcbvi Gj vKvġ KZ mġġ we`y msthM ntqtQ?
- 17/ Avcbvi KZ ġm aġi we`y e`envi KġtQb? (ġvġm vġ Lġv)
- 18/ we`y msthM tctZ Avcbvi uK tKvġ Amġeav ntqvġġ? (1=nū, 2=bv)
- 19/ hv` nū nq Zvġtġ, uK uK Amġeav ntqvġġ?



**ৱে`য় মস্থমলকুঁ ঠমপ চবু গুজ ঠKi Rb` চকুজ v**

ঠKম e`envi ঠ Rb`

|       |         |       |
|-------|---------|-------|
| ঠRj v | DcঠRj v | ঊcঊGm |
|       |         |       |

**figKv**

cj ঃ AĀtj i AtcývKZ. Aetnij Z uecy Rbct`i Av\_ঊmvgmRK, A\_ঊwZK Dbqđbi j tÿ` miKvix A\_ঊđb ev`emqZ প্রকল্পটির শুরু হতে মালামাল ও যন্ত্রপাতি সংগ্রহের প্রক্রিয়া, স্থাপন, সার্ভিস ও সেবা প্রদান সম্পর্কিত বিভিন্ন পর্যায়ে গৃহীত কার্যক্রম m`úv`đbi tÿđl miKvix uea-ueavb h\_vh\_fđte cđqm I Gi mWK e`envi ntqtQ ঊKbv chđeýY I chđj vPbvi Rb` DcKv i fVmx ঊkí cđZóvb I RbđMvóxi RbmsL`vZmĒK Z\_`w`, ৱে`য় e`envi, e`w<sup>3</sup>MZ I Gj vKwifĒK A\_ঊwZK, thvMđthvM, Kwl, Z\_`, gúj v`i Kgfis`vb, e`emv-emYR` Ges mtefciwi `wi`<sup>a</sup>metgvPb ৱelq cKZ. I ev`e Z\_` Rbvi j tÿ` cingkĒ cđZóvb ৱefbđai tYi cđgúv v`Zix Kt i tQ| cđgúv vi bgjv ৱbđ`amibđekZ ntj v t

**DĒi`vZvi e`w<sup>3</sup>MZ Z\_`w`**

- 1/ DĒi`vZvi bvg t \_\_\_\_\_ 2/ eqm t \_\_\_\_\_ eQti
- 3/ DĒi`vZvi c`ext                    1=gúj K    2=g`đbRvi    3=KgPvix
- 4/ Avcbvi c`vú tKvib mij t\_ঠK ৱে`য় ৱbđqđQb? -----
- 5/ ঠRj vt \_\_\_\_\_ 6/ DcঠRj vt \_\_\_\_\_
- 7/ ঊcঊGm Gj vKv t \_\_\_\_\_ 8/ BDđbqbt \_\_\_\_\_ 9K| Mđgt \_\_\_\_\_
- 9L/ DĒi`vZvi tgvvBj b`vđt \_\_\_\_\_
- 10/ ঊKঊvMZ thvM`Zvt [mteP P ঠKvib tKđY cvk]
- 11/ cđZóvđbi ai Yt 1= AMfxi bj Kc, 2=Mfxi bj Kc, 3= Ab`vb` (Dij L Kiđb)-----

**A\_ঊwZK Z\_`**

- 12/ c`vú ৱ` ঠq KZ GK i RvđđZ ঠmP ৱ` ঠq \_v`Kb? ----- GK i
- 13/ Avcbvi c`vú t\_ঠK evrmwi K KZ UvKv Avq nq?
- 14/ Avcbvi c`vú t\_ঠK evrmwi K KZ UvKv e`q nq?

বিদ্যুৎ সংক্রান্ত তথ্যাদি

- 15/ Avcbvi Gj vKvq KZ mđj ৱে`য় মস্থm ntqtQ?
- 16/ Avcub KZ gym ađi ৱে`য় e`envi KiđQb? (gvđm ৱj Lđy)
- 17/ ৱে`য় মস্থm tctZ Avcbvi ঊK ঠKvib Amđeav ntqđQj ? (1=nú, 2=bv)
- 18/ h`v` núv nq Zvntj , ঊK ঊK Amđeav ntqđQj ?   
1= Atcýv KiđZ ntqđQj ,    2=AmZwi<sup>3</sup> UvKv cqm v tj ঠMđQj ,    3= Ab`vb`-----
- 19/ Avte`b Kivi KZw`b ci Avcub mস্থm tctqđQb?



20/ *Ե՛ր մտնում եմ զի Արմ Արևիկ իմ շնորհակալությունս քեզի կհասնի? (1=նյ, 2=բ)*

21/ *Արևիկը ինչի համար քեզի հետևում է? (1=նյ, 2=բ)*

22/ *Ե՛ր մտնում եմ զի Արևիկը քեզի հետևում է:*

(1) \_\_\_\_\_

(2) \_\_\_\_\_

(3) \_\_\_\_\_

23/ *Արևիկը ինչի համար (իմ հետ) քեզի հետևում է? (1=նյ, 2=բ)*

24/ *Արևիկը քեզի հետևում է ինչի համար? (1=նյ, 2=բ)*

25/ *Արևիկը քեզի հետևում է ինչի համար? (1=նյ, 2=բ)*

26/ *Արևիկը քեզի հետևում է ինչի համար Արմ Արևիկը հարգում է ինչի համար (իմ հետ) ինչի համար քեզի հետևում է? (1=նյ, 2=բ)*

27/ *Ե՛ր ինչի համար մտնում եմ զի Արևիկը քեզի հետևում է? (%)*

28/ *Արևիկը ինչի համար քեզի հետևում է ինչի համար? (1=նյ, 2=բ)*

29/ *Արևիկը քեզի հետևում է ինչի համար քեզի հետևում է ինչի համար? (1=նյ, 2=բ)*

30/ *Ինչի համար քեզի հետևում է Արևիկը քեզի հետևում է ինչի համար?*

(1) \_\_\_\_\_

(2) \_\_\_\_\_

31/ *Արևիկը ինչի համար քեզի հետևում է ինչի համար (24 ժամ) քեզի հետևում է ինչի համար?*

| <i>Ինչի համար / Հիմն</i> | <i>Ինչի համար (Նյ)</i> | <i>Ինչի համար (Նյ)</i> |
|--------------------------|------------------------|------------------------|
| <i>Միջին</i>             |                        |                        |
| <i>Երկրորդ</i>           |                        |                        |
| <i>Երրորդ</i>            |                        |                        |

32/ *Ե՛ր ինչի համար քեզի հետևում է Արևիկը քեզի հետևում է ինչի համար?*

-----  
-----

|                               |                    |                  |
|-------------------------------|--------------------|------------------|
| <i>Հարցազեկի համար:</i>       | <i>Ինչի համար:</i> | <i>Հարցազեկ:</i> |
| <i>Մյուս հարցազեկի համար:</i> | <i>Ինչի համար:</i> | <i>Հարցազեկ:</i> |
| <i>Հարցազեկի համարը:</i>      |                    |                  |

**cj ɱe ʹy ɱigvʹzi Avɱm ʹ ʹK Z ʹ ɱsMā Kivi Rb ʹ ʹckgvj v**

ʹKɱW e ʹenʹti i Rb ʹ

ʹRj vt \_\_\_\_\_

DcʹRj vt \_\_\_\_\_

| ʹRj v | DcʹRj v | ɱɱeGm |
|-------|---------|-------|
|       |         |       |

ɱɱeGm Gj vKvt \_\_\_\_\_

1/ DEi ʹvZvi bvgv \_\_\_\_\_

2/ eqmt \_\_\_\_\_ eQti

3/ ɱj ʹt 1=cjəɱ 2=gvɱj v

4/ c ʹex ----- DEi ʹvZvi tgvɱBj bvʹti:-----

5/ GB cj ɱe ʹy ɱigvʹzi Avɱ Zvaxb KZɱU DcʹRj v AvʹQ?

6/ GB cj ɱe ʹy ɱigvʹzi Avɱ Zvq tgvU KZɱU ɱstɱvM cōvb Kiv nʹqʹQ? ----- ɱU  
Ges cKʹi i Avɱ Zvq ɱeɱɱbətKōʹZ KZɱU ɱstɱvM cōvb Kiv nʹqʹQ?

tgvU

- (1) AveɱmK \_\_\_\_\_ ɱU
- (2) ʹmP cvəú \_\_\_\_\_ ɱU
- (3) eɱbɱR ʹK \_\_\_\_\_ ɱU
- (4) Kūli ɱKí \_\_\_\_\_ ɱU
- (5) ʹʹZ ʹKí \_\_\_\_\_ ɱU
- (6) gvSɱvi ɱKí \_\_\_\_\_ ɱU
- (7) ɱKʹv cōZōvb \_\_\_\_\_ ɱU
- (8) agʹq cōZōvb \_\_\_\_\_ ɱU
- (9) ʹmevgj-K cōZōvb \_\_\_\_\_ ɱU
- (10) Ab ʹvb ʹ Dʹj L Ki ab \_\_\_\_\_

7/ GB cKʹi i j ʹgvɱv AvɱRZ nʹqʹQ ɱK? \_\_\_\_\_

(1=ɱü, 2=bv)

(L) j ʹgvɱv AvɱRZ bv nʹq ʹvKʹj Kvi Y ɱK? \_\_\_\_\_

(1) \_\_\_\_\_

(2) \_\_\_\_\_

8/ cKʹi ɱU Avcbvi ɱɱeGm G tKvb eQi ʹi i ɱnʹqʹQj? -----mb

9/ cKʹi ɱU tKvb eQi ʹkl nʹqʹQj? -----mb

10/ 2011 ɱʹbi ci tkɱ nʹj , tKb tekx mgq j vMj ?

11/ Avcbvi ɱɱeGm G ɱe ʹZi ɱmʹ ÷ g j m kZKiv KZfvM? -----%

- 12/  $\text{im} \div \text{g j m eZ} \oplus \text{b kZKiv } 10\% \text{ Gi tekx ntj tKb GZ tekx?}$   
-----
- 13/  $\text{Kfite im} \div \text{g j m Kgv} \oplus \text{bv h} \text{vq?}$   
-----
- 14/  $\text{Avcbvi ucueGm G im} \div \text{g j m evot} \oplus \text{bv Kg} \oplus \text{Q?}$  (1=evotQ, 2=KgQ)
- 15/  $\text{MnKiv e} \text{`y} \text{ nej h}_v \text{ mg} \oplus \text{q cwi} \oplus \text{tkva Kti} \text{ uK bv?}$  (1=nü, 2=bv)
- 16/  $\text{e} \text{`yZi} \text{ nej Av} \text{`vtqi Ae} \text{`v tKgb?}$  (1= fvj v, 2= fvj v bq)
- 17/  $\text{fvj bv ntj tKb?}$   
(1) \_\_\_\_\_  
(2) \_\_\_\_\_
- 18/  $\text{uK uK e} \text{`v MhY} \text{ Kij MnKiv mg} \oplus \text{qZ e} \text{`y} \text{ nej cwi} \oplus \text{tkva Ki} \oplus \text{eb?}$   
(1) \_\_\_\_\_  
(2) \_\_\_\_\_
- 19/  $\text{nej cwi} \oplus \text{tkvtai Rb} \text{` KZw} \text{` b mg} \oplus \text{q w} \text{` tq}_v \oplus \text{Kb?} \text{-----w} \text{` b}$
- 20/  $\text{mg} \oplus \text{qZ} \text{ nej cwi} \oplus \text{tkva bv Ki} \oplus \text{tj uK Rwi} \text{ gv} \oplus \text{bv Kiv nq?}$  (1=nü, 2=bv)
- 21/  $\text{msthvM} \text{ `vc} \oplus \text{b uK uK mgm} \text{`v} \text{ t` Lv w} \text{` tq} \oplus \text{Qj ?}$   
(1) \_\_\_\_\_  
(2) \_\_\_\_\_
- 22/  $\text{Avcbv} \text{ uK g} \oplus \text{b K} \oplus \text{ib GB cK} \oplus \text{ti} \text{ i dtj mi} \text{K} \oplus \text{v} \oplus \text{ii i} \text{vR} \text{`e} \oplus \text{w} \times \text{ tct} \oplus \text{q} \oplus \text{Q?}$  (1=nü 2=bv)
- 23/  $\text{Avcbvi} \text{ g} \oplus \text{Z Load Management Gi Rb} \text{` uK uK Kv} \oplus \text{Rix c} \text{` t} \oplus \text{c t} \oplus \text{bl} \text{ qv h} \text{vq?}$   
(1) \_\_\_\_\_  
(2) \_\_\_\_\_
- 24/  $\text{Avcbvi ucueGm G uK Awf} \oplus \text{thvM e} \text{` Av} \oplus \text{Q?}$  (1=nü 2=bv)
- 25/  $\text{c} \oplus \text{Zgv} \oplus \text{tm m} \text{vavi YZ KZ} \oplus \text{U Awf} \oplus \text{thvM tct} \oplus \text{q}_v \oplus \text{Kb?}$
- 26/  $\text{Awf} \oplus \text{thvM uKfite} \text{ u} \oplus \text{gu} \oplus \text{U} \oplus \text{tq}_v \oplus \text{Kb?}$
- 
- 27/  $\text{e} \text{`y} \text{ Drcv} \text{` b I mie} \text{`v} \text{ e} \text{`v} \oplus \text{K tUKmB Kivi Rb} \text{` uK uK e} \text{`v} \text{ t} \oplus \text{bl} \text{ qv h} \text{vq?}$   
(1) \_\_\_\_\_  
(2) \_\_\_\_\_
- 28/  $\text{Avcbvi} \text{ g} \oplus \text{Z, e} \text{`yZi} \text{ Pwi Ges AcPq uKfite} \text{ tiva Kiv h} \text{vq} \text{ etj g} \oplus \text{b K} \oplus \text{ib?}$   
(1) \_\_\_\_\_  
(2) \_\_\_\_\_

|                            |       |        |
|----------------------------|-------|--------|
| Z_`msMhKvixi big:          | ~fji: | Zwi L: |
| mgvi fiBRvfi i big:        | ~fji: | Zwi L: |
| Z_`msMhKvixi tgeuBj bvrvi: |       |        |

Rb`

### Kx Bbdi tguUf` i mryvrKvi

†Kw e`enfi i

| †Rj v | DctRj v | ucueGm |
|-------|---------|--------|
|       |         |        |

#### figKv

cj# AÅtj i AtcyvkZ. Aetnij Z uecj Rbcf` i Av\_`mgvwrK, A\_`wvZK Dbqfbi jty` ev`ewqZ cKíuU i iia nZ gjj vgyj I যন্ত্রপাতি সংগ্রহের প্রক্রিয়া, স্থাপন, সার্ভিস ও সেবা প্রদান সম্পর্কিত বিভিন্ন পর্যায়ে গৃহীত কার্যক্রম সম্পাদনের ক্ষেত্রে সরকারী weva-weavb h\_vh\_fite cQqM I Gi mW/K e`envi ntqtQ wKbv chfeyY I chfj vPbvi Rb` DcKvifimx wkí cZövb I Rb†Mvöxi RbmsL`vZwÉK Z\_`w, we`y e`envi, e`wPMZ I GjvKwfiEK A\_`wvZK, thvMthvM, KwL, Z\_`, gunj vt` i Kgfis`vb, e`emv-emvR` Ges mtefcwi `wi`^metgipb wltq cKZ. I ev`é Z\_` Rvvi jty` civgkR cZövb wvfböai tYi ckgvj v`Zix Kti tQ| ckgvj vi bgyv wbt`amubtewKZ ntj v t

#### DÉi`vZvi e`wPMZ Z\_`w

- 1/ DÉi`vZvi bvgf \_\_\_\_\_ 2/ eqmt \_\_\_\_\_ tgeuBj bvrvi -----
- 3/ cjad /gunj vt \_\_\_\_\_ 1=cjad 2=gunj v
- 4/ †Rj vt \_\_\_\_\_ 5/ DctRj vt \_\_\_\_\_
- 6/ ucueGm Gj vKvt \_\_\_\_\_ 7K| BDwbqbt \_\_\_\_\_ 7L| Migt \_\_\_\_\_
- 8/ wk†vMZ thvM`Zvt [mteP†Kvb tkWY cvk]
- 9/ †ckvt (1) KIK, (2) Mj`j x, (3) mi Kvi x PvkZx, (4) temi Kvi x PvkZx, (5) e`emv, (6) †jz`e`emv, (7) wk†K, (8) †ckvRme(Wi`vi/BwAbqvi, agxq tbZv/ Cgvg BZ`w)
- 10/ Avcub wK gtb Kti b we`jZi Kvi tY G Gj vKvi gvbly A\_`wvZK Ges mgvwrK fite j vfevb ntqtQ? (1=nü, 2=bv)

25/ DÉi nü ntj, `qv Kti ej ly wKfite (DÉi GKwK nZ cvti)

- |   |    |
|---|----|
| 1. tQj tqtqv covi bv tekx mgq chSÍKi tZ cvti        | 1  |
| 2. wPwKrmv tmevi mjhvM mjev evx tctqtQ              | 2  |
| 3. Gj vKvq `f` tmev tK`†wKwbK `wvZ ntqtQ            | 3  |
| 4. `f Ktj R cZövbZ ntqtQ                            | 4  |
| 5. thvMthvM e`e`vi DbwZ ntqtQ                       | 5  |
| 6. KwvüDUvi Ges BvUvi tBU e`enfi i mjhvM evx tctqtQ | 6  |
| 7. `vbxq e`emv embtR`i mjhvM mjev evx tctqtQ        | 7  |
| 8. nvU evRvfi i DbwZ ntqtQ                          | 8  |
| 9. nwm-gjvMi Pvl evx tctqtQ                         | 9  |
| 10. grm` Pvl evx tctqtQ                             | 10 |
|   | 11 |
|   | 12 |
|   | 13 |
|   | 14 |

11. yž¹I Kuli mkí i ep× ntqfQ
12. Pwi WkKwZ Ab'ib" Aciva KtgfQ
13. ivfZ KvRi mshwM mpeav ep× tctqfQ
14. tñP cveú e'envi ep× tctqfQ
15. gñj vñ i KvR Kivi mshwM ep× tctqfQ
16. Ab'ib" (Dñj L Kiab)-----
12. Avciub wK gfb Kfib we`y mshwM Kivi dtj Gj vKvi DbwZ ntqfQ? (1=nü, 2=bv)
13. tKib tKvb LvZ DbwZ ntqfQ etj Avciub gfb Kfib?  
-----  
-----
14. Avciub wK gfb Kfib we`y mshwM Kivi dtj Gj vKvq tekx Kti mkí cñZövb Mfo DfvfQ?  
(1=nü, 2=bv)
15. DEi nü ntj, tKvb aiñYi mkí cñZövb Mfo DfvfQ?  
-----
16. we`y mshwM Kivi dtj Gj vKvq Kgnñs`ñbi mshwM`Zix ntqfQ wK bv? (1=nü, 2=bv)
17. tKib LvZñU meñPñq tekx DbwZ ntqfQ etj Avciub gfb Kfib?  
-----
18. eZññb we`y mshwMñi , YMZ gvb tKgb ? (1=fñj v, 2=fñj v bv)
19. we`y mshwM Kivi dtj gñwK tñi wmb LiP KgtQ wK bv? (1=nü, 2=bv)
20. we`y mshwM Kivi dtj tñi wmb LiP gñwK KZ UvKv KtgfQ etj gfb Kfib?
21. we`y mshwM Kivi dtj t`ke`vcx Bñvi tñU mshwM Kiv hñq wK? (1=nü, 2=bv)
22. Bñvi tñUi dtj Qññ/Qññxi v wKfvñe DcKZ.ntqfQ  
-----  
-----
23. tñevi gvb Lvi vc ññ Avcbvñ wK AñdñwM Kfib? (1=nü, 2=bv)
24. AñdñwMñi tKvb mñvñv nq wK? (1=nü, 2=bv)
25. Bñvi tñUi dtj Gj vKvi mñavi Y RbMY wKfvñe DcKZ.ntqfQ  
-----  
-----
26. tñevi gvb evoiñvñi Rb" G we`y mshwMñi Avi wK aiñYi DbwZ Kiv`i Kvi etj gfb Kfib?  
-----  
-----
27. we`yñZi Pwi Ges AcPq ñiva wKfvñe Kgnñbñv hñq etj gfb Kfib  
-----  
-----

|                               |       |        |
|-------------------------------|-------|--------|
| Z... mslMáKvi xi bug:         | ṽṽji: | Zwi L: |
| mgvi fiBRṽi i bug:            | ṽṽji: | Zwi L: |
| Z... mslMáKvi xi ṽgveBj bṽṽi: |       |        |

## FGD mfv cwi Pvj bvi Rb" tPK vj ó

tduKvm Mâc Avtj vPbvi ṽvt

1/ tRj vt \_\_\_\_\_ 2/ DctRj vt \_\_\_\_\_

3/ mciGm Gj vKvt \_\_\_\_\_ 4/ Mṽgt \_\_\_\_\_

5/ Zwi Lt

| ক্রমিক<br>bs | AskMāYKvi xṽi i bug | vj ½ | eqm | tckv | mkyv | ṽgveBj bs | ṽṽi |
|--------------|---------------------|------|-----|------|------|-----------|-----|
| 1            |                     |      |     |      |      |           |     |
| 2            |                     |      |     |      |      |           |     |
| 3            |                     |      |     |      |      |           |     |
| 4            |                     |      |     |      |      |           |     |
| 5            |                     |      |     |      |      |           |     |
| 6            |                     |      |     |      |      |           |     |
| 7            |                     |      |     |      |      |           |     |
| 8            |                     |      |     |      |      |           |     |
| 9            |                     |      |     |      |      |           |     |
| 10           |                     |      |     |      |      |           |     |
| 11           |                     |      |     |      |      |           |     |
| 12           |                     |      |     |      |      |           |     |

6. Avcbṽṽi i Gj vKvq tKvb mṽtj ṽṽy GtṽṽtQ?

7. Avcbṽṽi Mṽtgi kZKiv KZfM tj vK ṽṽy e'envi Kṽibv ?

tKb Kṽi bṽ?-----

8. Avcbvivi mK gṽb Kṽi Y ṽṽy mstṽṽM Kivi dtj Gj vKvi DbṽṽZ ntqṽQ?

9. tKvb tKvb LvZ DbṽṽZ ntqṽQ etj Avcbvivi gṽb Kṽi b?

-----

10. tKvb LvZm meṽPṽq tekx DbṽṽZ ntqṽQ etj Avcbvivi gṽb Kṽi b?

-----

mKfṽṽe DbṽṽZ ntqṽQ?

-----

11. Avcbvivi mK gṽb Kṽi Y ṽṽy mstṽṽM Kivi dtj Gj vKvq mKí cṽZóvb Mṽo DṽVṽtQ?

nür ntj , tKvb ai†Yi mk† Kvi Lvbv? -----

12. Kgm̄s`v†bi m†hvM te†otQ mK?
13. eZg†vb̄ ue`ýr msthv†Mi , YMZ gib tKgb ?
14. ue`ýr msthvM Kivi dtj (†K†i vmb) Rjy vnb LiP KgtQ mK bv?
15. ue`ýr msthvM Kivi dtj (†K†i vmb) Rjy vnb LiP c†eP Zj̄bvq KZ % K†gtQ etj g†b K†ib?
16. Avcbv†`i M†tg %vnbK KZ NvUv ue`ýr \_v†K bv?-----NvUv
17. Avcbv†`i Gj vKvq Ggb KZ % tj vK Av†Q hviv cj ue`ýr m†guZi Zvij Kv†,³ bv ntq ue`ýr e`emvi K†iQ?
18. ue`ýr msthvM Kivi dtj Kul .†q††† tKvb DbwZ ntqtQ mK?  
mKfv†e DbwZ ntqtQ?  
-----
19. ue`ýr msthvM Kivi dtj bZb Kgm̄s`vb m†vó ntqtQ mK?
20. ue`ýr msthvM Kivi dtj †mP LiP KZ % K†gtQ
21. ue`ýr msthvM Kivi dtj g†v†j v†`i Kgm̄s`vb m†vó ntqtQ mK?
22. ue`ýr msthvM Kivi dtj †`ke`vcx BvUvi †bU msthvM Kiv hvq mK?
23. BvUvi †b†Ui dtj Qv†/Qv†xiv mKfv†e DcKZ .ntqtQ?  
-----  
-----
24. ue`ýr msthvM Kivi dtj Avcbv†`i Gj vKivi e`emvi DbwZ ntqtQ mK?  
mKfv†e DbwZ ntqtQ?  
-----
25. †mevi gib evo†bv†i Rb`G ue`ýr msthv†Mi Avi mK ai†Yi DbwZ Kiv `iKvi etj g†b K†ib?  
-----
26. ue`ýr j v†bi Rb` LiPw` I m†gm`w` m`ú†K†ej b?  
-----
27. ue`ýr Zi Pwi Ges AcPq tiva mKfv†e Kgv†bv hvq etj g†b K†ib?  
-----
28. Avcbv†`i Gj vKvq e`iUvi x Pw†j Z M†v†oi P†v†h†eafv†e †` I qv nq mK bv?

## ***mshy<sup>3</sup>-4***

***58uU ciem-G c0vbKZ tgvU msthvMi Zwj Kv I tRbvij  
g'vfbRvit` i tgvvBj bva<sup>vi</sup>***



cj 11 ue`y miguZi ue`gub ueZiY e`e`iq 0`k j`y MõnK msthvM0 kxl R cKtí i Avl Zvq 58uU ciem-G  
 c0vbKZ.tgvU msthvMi Zvj Kv tRvtij g`v`bRvi t` i tgeveBj b`v`fi mn

**mviW bs 1:** 58uU ciem-G c0vbKZ.tgvU msthvMi Zvj Kv tRvtij g`v`bRvi t` i tgeveBj b`v`fi

| ক্রমিক<br>bs | ciem Gi bvg            | msthvMKZ.MõnK<br>msL`v (uU) | tRvtij g`v`bRvi        | tgeveBj bs        |
|--------------|------------------------|-----------------------------|------------------------|-------------------|
| 1            | XvKv ciem-2            | 29142                       | tRvtij g`v`bRvi        | 1769400025        |
| 2            | dwi`c`y ciem           | 17363                       | tRvtij g`v`bRvi        | 1769400028        |
| 3            | MvRxc`y ciem           | 6379                        | tRvtij g`v`bRvi        | 1769400031        |
| 4            | <b>tMcvj MÄ ciem</b>   | <b>9216</b>                 | <b>tRvtij g`v`bRvi</b> | <b>1769400032</b> |
| 5            | Rvgij c`y ciem         | 16452                       | tRvtij g`v`bRvi        | 1769400035        |
| 6            | uKtkvi MÄ ciem         | 20352                       | tRvtij g`v`bRvi        | 1769400041        |
| 7            | gv`vi xcy ciem         | 15371                       | tRvtij g`v`bRvi        | 1769400045        |
| 8            | <b>gubKMÄ ciem</b>     | <b>24523</b>                | <b>tRvtij g`v`bRvi</b> | <b>1769400047</b> |
| 9            | <b>gv`MÄ ciem</b>      | <b>31852</b>                | <b>tRvtij g`v`bRvi</b> | <b>1769400050</b> |
| 10           | gqgbimsn ciem-1        | 23817                       | tRvtij g`v`bRvi        | 1769400051        |
| 11           | <b>gqgbimsn ciem-2</b> | <b>18387</b>                | <b>tRvtij g`v`bRvi</b> | <b>1769400052</b> |
| 12           | gqgbimsn ciem-3        | 5620                        | tRvtij g`v`bRvi        | 1769400053        |
| 13           | biims`x ciem-2         | 20212                       | tRvtij g`v`bRvi        | 1769400057        |
| 14           | tbt`tkvbr ciem         | 16205                       | tRvtij g`v`bRvi        | 1769400060        |
| 15           | ivRevox ciem           | 4311                        | tRvtij g`v`bRvi        | 1769400067        |
| 16           | kmi qvZc`y ciem        | 7517                        | tRvtij g`v`bRvi        | 1769400071        |
| 17           | tki c`y ciem           | 9320                        | tRvtij g`v`bRvi        | 1769400073        |
| 18           | eipbeimoqv ciem        | 27990                       | tRvtij g`v`bRvi        | 1769400010        |
| 19           | <b>Puc`y ciem</b>      | <b>23359</b>                | <b>tRvtij g`v`bRvi</b> | <b>1769400016</b> |
| 20           | <b>PUMõg ciem-1</b>    | <b>19825</b>                | <b>tRvtij g`v`bRvi</b> | <b>1769400018</b> |
| 21           | PUMõg ciem-2           | 16316                       | tRvtij g`v`bRvi        | 1769400019        |
| 22           | PUMõg ciem-3           | 10432                       | tRvtij g`v`bRvi        | 1769400020        |
| 23           | Kvgj u ciem-2          | 35253                       | tRvtij g`v`bRvi        | 1769400022        |
| 24           | K. evRvi ciem          | 11679                       | tRvtij g`v`bRvi        | 1769400023        |
| 25           | <b>t`dbx ciem</b>      | <b>13416</b>                | <b>tRvtij g`v`bRvi</b> | <b>1769400029</b> |
| 26           | j`yxc`y ciem           | 14475                       | tRvtij g`v`bRvi        | 1769400044        |
| 27           | t`bvqvLvj x ciem       | 25545                       | tRvtij g`v`bRvi        | 1769400062        |
| 28           | m`bvgMÄ ciem           | 8557                        | tRvtij g`v`bRvi        | 1769400075        |
| 29           | <b>im`tj U ciem-1</b>  | <b>18647</b>                | <b>tRvtij g`v`bRvi</b> | <b>1769400076</b> |
| 30           | im`tj U ciem-2         | 10831                       | tRvtij g`v`bRvi        | 1769400077        |
| 31           | <b>e, ov ciem</b>      | <b>41189</b>                | <b>tRvtij g`v`bRvi</b> | <b>1769400015</b> |
| 32           | RqcyjnvU ciem          | 16013                       | tRvtij g`v`bRvi        | 1769400034        |
| 33           | beveMÄ ciem            | 17059                       | tRvtij g`v`bRvi        | 1769400017        |
| 34           | <b>bl Muc`ciem</b>     | <b>17591</b>                | <b>tRvtij g`v`bRvi</b> | <b>1769400054</b> |

|           |                             |              |                         |                   |
|-----------|-----------------------------|--------------|-------------------------|-------------------|
| 35        | cvebv ciem-1                | 16148        | †Rbv†ij g'v†bRvi        | 1769400063        |
| 36        | cvebv ciem-2                | 24206        | †Rbv†ij g'v†bRvi        | 1769400064        |
| 37        | i vRKvnx ciem               | 31739        | †Rbv†ij g'v†bRvi        | 1769400068        |
| <b>38</b> | <b>v̄i bvRcj ciem-1</b>     | <b>13762</b> | <b>†Rbv†ij g'v†bRvi</b> | <b>1769400026</b> |
| 39        | v̄i bvRcj ciem-2            | 9702         | †Rbv†ij g'v†bRvi        | 1769400027        |
| 40        | MvBevŪv ciem                | 8656         | †Rbv†ij g'v†bRvi        | 1769400030        |
| 41        | Kv̄vMŃg-j vj gub i nvU ciem | 14992        | †Rbv†ij g'v†bRvi        | 1769400042        |
| 42        | bvj dvgvi x ciem            | 7351         | †Rbv†ij g'v†bRvi        | 1769400061        |
| 43        | iscj ciem-1                 | 18621        | †Rbv†ij g'v†bRvi        | 1769400069        |
| <b>44</b> | <b>iscj ciem-2</b>          | <b>15658</b> | <b>†Rbv†ij g'v†bRvi</b> | <b>1769400070</b> |
| 45        | VtkZvMv ciem                | 22710        | †Rbv†ij g'v†bRvi        | 1769400079        |
| <b>46</b> | <b>ev†M i nvU ciem</b>      | <b>20135</b> | <b>†Rbv†ij g'v†bRvi</b> | <b>1769400011</b> |
| 47        | v̄i SvB` n ciem             | 12308        | †Rbv†ij g'v†bRvi        | 1769400039        |
| <b>48</b> | <b>Ljyv ciem</b>            | <b>10438</b> | <b>†Rbv†ij g'v†bRvi</b> | <b>1769400040</b> |
| 49        | Kv̄vqv ciem                 | 23680        | †Rbv†ij g'v†bRvi        | 1769400043        |
| 50        | gv_ ov ciem                 | 12189        | †Rbv†ij g'v†bRvi        | 1769400046        |
| 51        | †g†ni c j ciem              | 22422        | †Rbv†ij g'v†bRvi        | 1769400048        |
| 52        | mvZŷxi v ciem               | 18767        | †Rbv†ij g'v†bRvi        | 1769400072        |
| 53        | ev̄i kvj ciem-1             | 8180         | †Rbv†ij g'v†bRvi        | 1769400012        |
| <b>54</b> | <b>ev̄i kvj ciem-2</b>      | <b>14218</b> | <b>†Rbv†ij g'v†bRvi</b> | <b>1769400013</b> |
| 55        | †fij v ciem                 | 14275        | †Rbv†ij g'v†bRvi        | 1769400014        |
| <b>56</b> | <b>Svj Kv̄v ciem</b>        | <b>4786</b>  | <b>†Rbv†ij g'v†bRvi</b> | <b>1769400038</b> |
| 57        | cUzvLv̄j x ciem             | 14824        | †Rbv†ij g'v†bRvi        | 1769400066        |
| 58        | v̄i c†i vRcj ciem           | 16433        | †Rbv†ij g'v†bRvi        | 1769400065        |
|           |                             | 980416       |                         |                   |